Noordwijkerhout
Koninginneweg 29

HEEMSKERK
makelaardij

hypotheken | verzekeringen | investeringen

NVM

Ons team.

Makelaardij & Investeringen

0252 375 736

www.heemskerkmakelaardij.nl

www.heemskerkinvesteringen.nl

Hypotheken & Verzekeringen

0252 374 189 (Hypotheken)

0252 377 310 (Verzekeringen)

www.heemskerkhypotheken.nl

www.heemskerkverzekeringen.nl

NVM

Erkend Hypotheek adviseur

HEEMSKERK
makelaardij

hypotheken | verzekeringen | investeringen

Ja, deze woning wil ik!

Kenmerken

Woning
Koninginneweg 29
2211 TB Noordwijkerhout

Vraagprijs
€ 485.000,- K.K.

Bouwjaar
1921

Woonoppervlakte
ca. 97 m²

Kamers
4

Energielabel
C

Deze hoekwoning gelegen in het centrum van Noordwijkerhout is een echte kluswoning, maar biedt dankzij het ruime perceel, de hoekligging en de aanwezige ruimte volop mogelijkheden om er een fijne en karaktervolle woning van te maken. Een woning die helemaal naar je eigen smaak gemaakt kan worden!

De woning is gelegen op een fijne en centrale locatie in Noordwijkerhout. Het dorpscentrum bevindt zich op korte afstand, waardoor winkels, gezellige terrassen en diverse restaurants gemakkelijk te bereiken zijn. Het openbaar vervoer biedt goede verbindingen met omliggende plaatsen en met de auto zijn onder andere Noorwijk, Sassenheim, Leiden en andere plaatsen in de Randstad goed bereikbaar.

Indeling

Indeling

Begane grond

Via de voordeur kom je binnen in de hal. Hier bevinden zich de meterkast, opbergruimte, het toilet en de trapopgang naar de eerste verdieping. Vanuit de hal is de woonkamer bereikbaar. Dankzij de grote raampartijen aan zowel de voor- als achterzijde is de woonkamer een aangename, lichte ruimte met volop daglicht.

Zowel vanuit de woonkamer als vanuit de hal is de keuken bereikbaar. Vanuit de keuken is de bijkeuken toegankelijk, waar zich de opstelplaats van de cv-ketel en de aansluitingen voor de wasmachine en droger bevinden.

Eerste verdieping

Op de eerste verdieping bevinden zich drie slaapkamers, ieder voorzien van een eigen inbouwkast. De verdieping heeft een praktische indeling, waarbij de drie slaapkamers en de badkamer vanuit de overloop bereikbaar zijn. Aan de voorzijde van de woning bevindt zich de ruime badkamer en een slaapkamer. De badkamer beschikt over een wastafel, toilet en douche. Aan de achterzijde van de woning bevinden zich de overige twee slaapkamers.

Tweede verdieping

Via een zoldertrap is de zolder bereikbaar. Deze ruimte doet momenteel dienst als bergruimte en biedt mogelijkheden voor extra opslag. Dankzij de aanwezige ruimte en hoogte zijn er verschillende mogelijkheden om deze verdieping in de toekomst naar eigen wens te benutten. Het dak is voorzien van vier zonnepanelen (2026)

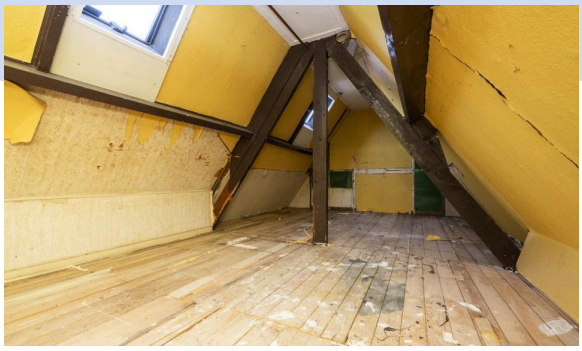

Een woning met potentie en verrassend veel ruimte.

Tuin

Eén van de grote pluspunten van deze woning is het ruime perceel. De achtertuin is circa 20 meter diep en circa 9 meter breed en is gelegen op het noordwesten. In de achtertuin bevindt zich een aangebouwde houten schuur, ideaal voor het stallen van fietsen en het opbergen van tuinspullen.

Daarnaast beschikt de woning over een ruime voortuin en ruimte naast het huis. De achtertuin is eenvoudig bereikbaar, wat zorgt voor extra gemak en praktische mogelijkheden.

Een fijne hoekligging met royale buitenruimte.

Bijzonderheden

- Perceeloppervlak: 300 m²
- Woning is voorzien van 4 zonnepanelen.
- Er heeft een bouwtechnische keuring van de woning plaatsgevonden. Het bijbehorende keuringsrapport kan door geïnteresseerden bij verkoper worden opgevraagd
- Verkoop vindt plaats middels een inschrijving, deadline is 26 oktober 10:00 uur;
- Bekijk ook de additionele informatie over de aankoop van deze woning alsmede het verkoopproces verderop in de brochure
- Het notarieel transport van deze woning dient plaats te vinden bij notariskantoor van Dijk te Noordwijk.
- In de koopovereenkomst zullen de volgende artikelen van toepassing zijn Verplichting tot zelfbewoning, Niet zelf-bewoningsclausule verkoper, Ouderdomsclausule, Asbestclausule, Meetcertificaat.

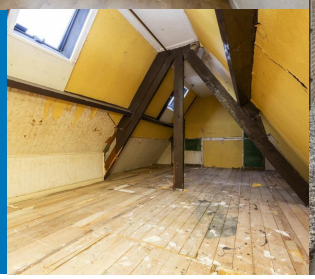

De gezelligheid van het dorp binnen handbereik.

Verplichting tot zelfbewoning

Deze woning wordt te koop aangeboden door de Woningstichting Sint Antonius van Padua en zal worden verkocht onder de voorwaarde dat de woning voor 'zelfbewoning' wordt gebruikt door de koper. Het hiernavolgende artikel zal dan ook in de koopovereenkomst worden opgenomen;

Artikel verplichting tot zelfbewoning

Verkoper legt aan koper de verplichting op dat koper de onroerende zaak uitsluitend zal gebruiken voor eigen bewoning met eventueel zijn huisgenoten. Koper verbeurt bij (gedeeltelijke) niet-nakoming of overtreding van dit artikel ten behoeve van verkoper een zonder ingebrekestelling en rechterlijke tussenkomst onmiddellijk opeisbare boete ter grootte van € 50.000,= (zegge vijftigduizend euro), onverminderd de rechten van verkoper op eventuele verdere schadevergoeding, terwijl de verplichting om alsnog aan het gemaakte beding te voldoen onverminderd blijft bestaan. Koper zal in gebreke zijn door het enkele feit van (gedeeltelijke) niet-nakoming of overtreding van dit artikel. Deze bepaling geldt voor een periode van 10 jaar, ingaande op de datum van het notarieel transport waarbij koper de onroerende zaak verkrijgt. Deze zelfbewoningsplicht zal in de vorm van een kettingbeding worden opgenomen in de akte van levering.

Inschrijving

Indien u interesse heeft in deze woning, dan kunt u middels MOVE een voorstel uitbrengen op de woning.
Uw voorstel dient uiterlijk maandag 26 oktober 2026 vóór 10:00 uur via MOVE bij Heemskerk Makelaardij te zijn ingediend.
Voor deze woning zijn voorrangsregels van toepassing. Deze regels vindt u hieronder. Indien u gebruik wilt maken van een van deze voorrangsregels, verzoeken wij u dit duidelijk te vermelden bij het voorstel dat u via MOVE uitbrengt.
Na overleg met de verkoper ontvangt u uiterlijk donderdag 29 oktober 2026 een terugkoppeling.

Voorrang op een koopwoning

U kunt voorrang krijgen op deze koopwoning als u een huurwoning achterlaat van een corporatie in de gemeente Noordwijk. Zo koopt u een woning die beter bij uw situatie past en komt de huurwoning weer vrij voor iemand anders.

Hoe werkt het?
Het is uiteraard mogelijk dat er meerdere (sociale) huurders van een corporatiewoning uit de gemeente Noordwijk gebruik willen maken van de voorrangsregeling. In dat geval komt de huurder met het beste voorstel als eerste in aanmerking om deze woning te kopen. Brengen meerdere geïnteresseerde hetzelfde bod uit? Dan geeft een loting de doorslag.

Huurders die nu een sociale huurwoning van een corporatie huren in de gemeente Noordwijk hebben voorrang op

huurders die een vrijesectorwoning van een corporatie huren in de gemeente Noordwijk. Daarna hebben huurders van Padua voorrang op huurders van Stek. De gunning wordt altijd voorbehouden door Padua.

Wat zijn de voorwaarden?

* U woont in een huurwoning van een corporatie in de gemeente Noordwijk en het huurcontract staat op uw naam;
* U gaat zelf wonen in de woning die u koopt (zelfbewoningsplicht) en zegt de huurwoning op. De huurwoning moet leeg en onbewoond achtergelaten worden;
* U heeft langer dan een jaar een huurcontract voor onbepaalde tijd voor een huurwoning van een corporatie in de gemeente Noordwijk;
* U krijgt alleen voorrang als u minimaal de vraagprijs biedt. Biedt u onder de vraagprijs, dan krijgt u geen voorrang;
* U bent aanwezig tijdens de bezichtiging van de woning;
* U heeft geen andere woning(en) in eigendom;
* Bij de overdracht van de woning bij de notaris moet u een huuropzegging invullen van uw huurwoning die binnen 3 maanden plaatsvindt.

Kenmerken

Bouw en ligging

Soort woning Eengezinswoning

Type woning Hoekwoning

Bouwjaar 1921

Ligging Nabij het centrum

Dak Zadeldak

Oppervlakten en inhoud

Perceeloppervlakte 300 m^2

Woonoppervlakte ca. 97 m^2

Overige inpandige ruimte ca. 7 m^2

Externe bergruimte ca. 5 m^2

Inhoud ca. 374 m^3

Aantal kamers 4

Energie en onderhoud

Energielabel C

Verwarming/warm water CV combiketel

Bouwjaar 2021

Onderhoud binnen Matig

Onderhoud buiten Matig

Tuin

Tuin Achtertuin, Voortuin, Zijtuin

Ligging tuin Noord-west

Kwaliteit tuin Normaal

Lengte tuin ca. 20 meter

Breedte tuin ca. 9 meter

Garage en parkeren

Parkeerfaciliteiten Openbaar parkeren

Berging/schuur

Berging Aangebouwde houten schuur

Foto's

Ligging nabij het centrum van Noordwijkerhout.

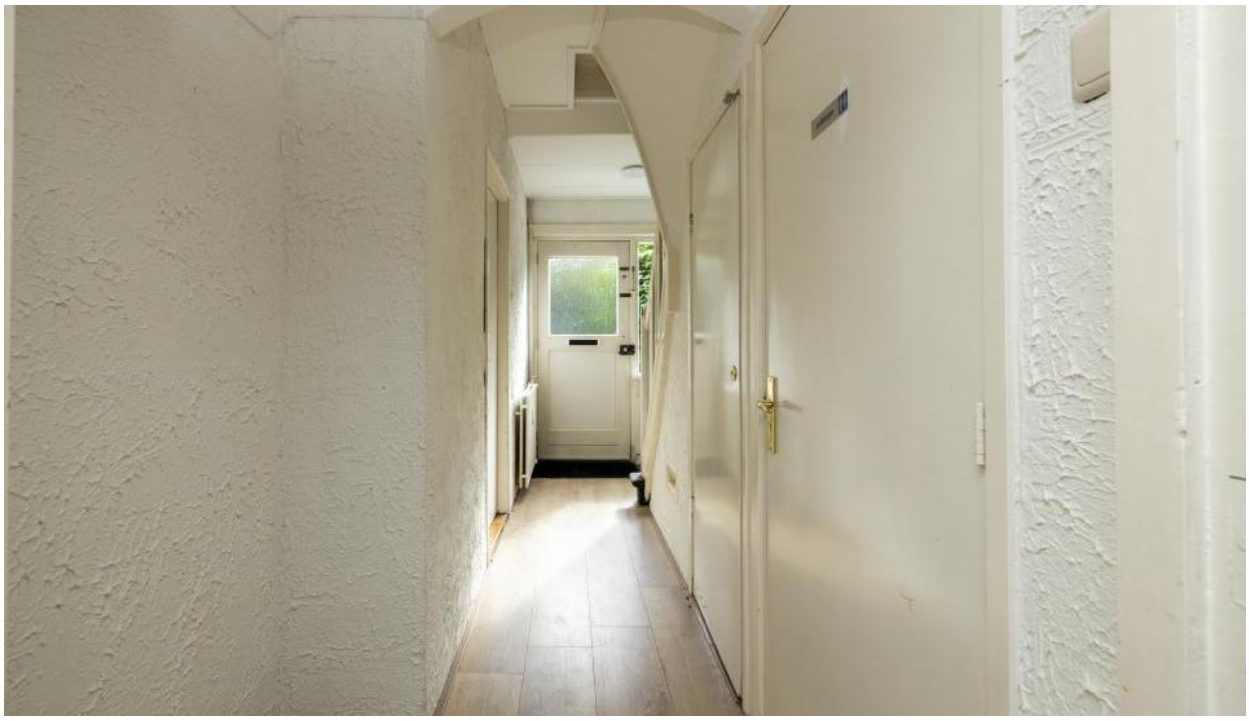

Plattegrond

HEEMSKERK
makelaardij

Plattegrond

HEEMSKERK
makelaardij

Plattegrond

HEEMSKERK
makelaardij

Plattegrond

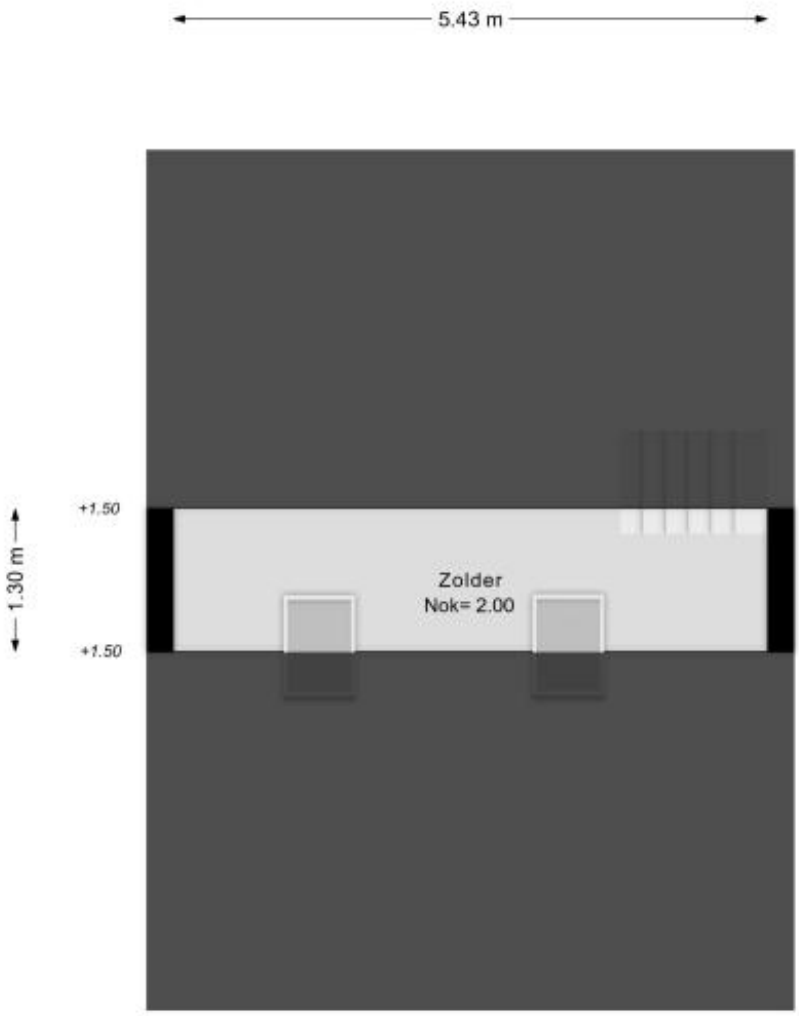

HEEMSKERK
makelaardij

Kadastraal plan

Kadastrale kaart

Uw referentie: Koninginneweg 29

	Deze kaart is noordgericht	Schaal 1: 500	
12345	Perceelnummer		
25	Huisnummer	Kadastrale gemeente	Noordwijkerhout
	Vastgestelde kadastrale grens	Sectie	E
	Voorlopige kadastrale grens	Perceel	7332
	Administratieve kadastrale grens		
	Bebouwing		

Voor een eensluidend uittreksel, geleverd op 14 september 2026
De bewaarder van het kadaster en de openbare registers

Aan dit uittreksel kunnen geen betrouwbare maten worden ontleend.
De Dienst voor het kadaster en de openbare registers behoudt zich de intellectuele eigendomsrechten voor, waaronder het auteursrecht en het databankenrecht.

kadaster

HEEMSKERK
makelaardij

Deze kadastrale weergave is verkleind en daarom niet meer op schaal.

Ja, deze woning wil ik!

Bent u enthousiast over deze woning uit ons woningaanbod? Dat snappen we helemaal. Wilt u de woning zien? Dan plannen we op korte termijn een afspraak in. Heeft u de woning al bezichtigd, heeft u voldoende informatie en wilt u een bod uitbrengen? Laat het ons snel weten (dat geldt natuurlijk ook als u nog andere vragen heeft).

Doe een bod en bel 0252 375 736 of mail info@heemskerkmakelaardij.nl

Ja, maar ik heb nog wat vragen…

Bent u nieuwsgierig naar de waarde van uw eigen woning? Wij komen graag langs voor een vrijblijvende inschatting van de woningwaarde.

Hoe zit het met de hypotheek en uw maandlasten? Laat één van onze hypotheekadviseurs vrijblijvend uitrekenen wat u gaat betalen. We werken met hypotheekproducten van verschillende, betrouwbare hypotheekverstrekkers.

Nee, dit is niet mijn droomwoning

Schrijf u dan vrijblijvend bij ons in. We houden u op de hoogte van ons nieuwste woningaanbod. Wilt u actieve begeleiding bij het zoeken? Schakel ons dan in als uw aankoopmakelaar.

De 5 voordelen van aankoopmakelaar Heemskerk

(op onze website vertellen we er meer over):

1. U schakelt professionals in
2. U kiest voor meer zekerheid
3. U gebruikt onze marktkennis
4. We zijn allround onderhandelaars
5. Dit scheelt u tijd en gedoe

HEEMSKERK
makelaardij

Duidelijke taal voor woningkopers

Het kopen van een woning doet u niet dagelijks. Er komt veel op u af en er worden de nodige minder bekende termen gebruikt. Daarom geven wij graag wat tekst en uitleg.

Vraagprijs

Dit is het bedrag waarvoor de woning te koop wordt aangeboden en vormt een uitnodiging tot het doen van een bod.

Kosten koper (K.K.)

Boven op het bedrag dat u voor de woning betaalt, komen diverse bijkomende kosten voor uw rekening: bijvoorbeeld kosten van de notaris, overdrachtsbelasting of het afsluiten van een hypotheek. Deze kosten koper, de omschrijving zegt het al, betaalt u als koper zelf. Ze zijn niet mee te financieren in de hypotheek.

Vrij op naam (V.O.N.)

De meeste nieuwbouwwoningen worden vrij op naam verkocht. Dit betekent dat u geen overdrachtsbelasting hoeft te betalen en geen kosten voor de notaris en het Kadaster om de woning op uw naam te zetten.

Ontbindende voorwaarden

In de koopovereenkomst worden afspraken opgenomen wanneer een koop niet door hoeft te gaan: bijvoorbeeld als u de financiering niet rond krijgt. Voor ontbindende voorwaarden geldt een bepaalde termijn (bijvoorbeeld zes weken). Zodra de ontbindende voorwaarden zijn verlopen, moet er een bankgarantie van kracht zijn of een waarborgsom worden gestort. Standaard is dit een bedrag van 10% van de koopsom.

HEEMSKERK
makelaardij

Duidelijke taal voor woningkopers

Heeft u andere vragen? Bel 0252 375 736 of mail naar info@heemskerkmakelaardij.nl. We helpen u graag.

Opleverdatum

Op welke datum wordt de woning op uw naam gezet en krijgt u de sleutels overhandigd? Dit noemen we ook wel de overdracht bij de notaris. De opleverdatum (op korte termijn of juist langer wachten) kan een belangrijk punt zijn in de onderhandelingen.

Lijst van zaken

U maakt met de verkoper afspraken over wat er wel/niet in de woning of tuin achterblijft. Denk bijvoorbeeld aan de zonwering, buitenlampen, gordijnen/jaloezieën, etc. Deze lijst is onderdeel van de koopovereenkomst.

Notaris

U kiest als koper de notaris uit. De notariskosten vallen onder de 'kosten koper' en zijn dus voor uw rekening.

Bouwtechnische keuring

Wilt u niet voor verrassingen komen te staan, dan kunt u als koper een bouwtechnische keuring laten uitvoeren. De technische staat van de woning wordt in beeld gebracht. Dit levert een lijst op van verbeterpunten/werkzaamheden en een kostenindicatie. U kiest zelf een partij die de keuring uitvoert, de kosten zijn voor uw rekening.

Ouderdomsclausule

Is de woning ouder dan 10 jaar? Dan komt er een ouderdomsclausule in de koopovereenkomst te staan. Deze is bedoeld om te benadrukken dat u weet dat u een oudere woning koopt en u snapt dat u op die manier naar de woning, de bouwkundige en technische staat, het materiaalgebruik en apparatuur en dergelijke dient te kijken.

HEEMSKERK
makelaardij

Hoe zit het met uw hypotheek

Wilt u weten wat de mogelijkheden zijn qua hypotheek? Hypotheken zijn er in alle soorten en maten. Heemskerk Hypotheken houdt zich bezig met uw situatie en wensen. We leveren onafhankelijk en betrouwbaar hypotheekadvies, in begrijpelijke taal. We denken ook graag mee als u uw huidige hypotheek wilt verhogen, bijvoorbeeld in verband met een verbouwing, of als u interesse heeft in een hypotheek met andere voorwaarden.

Onze adviezen zijn gericht op vandaag én op de toekomst. Interessant?
Bel 0252 374 189 of mail naar info@heemskerkhypotheken.nl.

Onafhankelijk en deskundig.
Duidelijk en betrouwbaar. Hypotheekwerk.

HEEMSKERK
hypotheken

Makelaardij | Investeringen

Wildlaan 3

2211 JZ Noordwijkerhout

0252 375 736

www.heemskerkmakelaardij.nl

www.heemskerkinvesteringen.nl

Hypotheken | Verzekeringen

Dorpsstraat 8

2211 GC Noordwijkerhout

0252 374 189 (Hypotheken)

0252 377 310 (Verzekeringen)

www.heemskerkhypotheken.nl

www.heemskerkverzekeringen.nl

Deze informatie is door ons met de nodige zorgvuldigheid samengesteld. Onzerzijds wordt echter geen enkele aansprakelijkheid aanvaard voor enige onvolledigheid, onjuistheid of anderszins, dan wel de gevolgen daarvan. Alle opgegeven maten en oppervlakten zijn indicatief.

HEEMSKERK
makelaardij

makelaardij | hypotheken | verzekeringen | investeringen