Parksingel 126
Biddinghuizen

5←12

JOUW VOLGENDE STAP?

Bieden vanaf prijs
€ 535.000,- k.k.

Bieden vanaf prijs:

€ 535.000,- k.k.

PARKSINGEL 126

In een gemoedelijke wijk in Biddinghuizen vind je deze ruime woning die ook nog eens keurig is onderhouden! Met maar liefst 2 garages, 444 m² perceeloppervlak, een speelse aanbouw, 10 zonnepanelen, 2 zonnecollectoren, 5 slaapkamers én een recent geplaatste overkapping, blijft hier nog weinig te wensen over. Naast al deze plussen is de woning ook nog eens op een locatie gelegen om enthousiast van te worden. Je hebt hier volop groen om je heen en het kleinschalige winkelcentrum van Biddinghuizen, uitvalswegen richting nabijgelegen plaatsen en bijvoorbeeld sportverenigingen zijn op korte afstand bereikbaar. Ben jij net zo enthousiast als wij? Plan dan snel een bezichtiging in!

Type woning
2-onder-1-kapwoning

Woonoppervlakte
181 m²

Perceeloppervlakte
444 m²

Slaapkamers
5

Bouwjaar
1995

Inhoud
796 m³

Energielabel
A

Tuinligging
zuidoost

Soort garage
aangebouwd steen

Verwarming
c.v.-ketel, vloerverwarming gedeeltelijk, elektrische verwarming

Isolatie
dakisolatie, muurisolatie, vloerisolatie, dubbel glas

BEGANE GROND

Aankomst bij de woning, waar al meteen duidelijk is hoe royaal dit perceel is. Je parkeert hier met gemak 2 á 3 auto's op eigen terrein! Overdekte entree met binnenkomst in de hal, waar je de meterkast, de trapopgang naar de 1e verdieping, de toegang tot de living en de toiletruimte treft. De toiletruimte is betegeld in een rustige kleurstelling en is voorzien van een zwevend toilet en een fonteintje. Via de zwart-stalen deur bereik je de living, met direct aan je rechterhand de zeer royale eetkamer. Hier heb je alle ruimte om een eettafel van je dromen neer te zetten en etentjes te organiseren! Je treft hier verder grote raampartijen, een prachtige pellet-/houtkachel, vaste kasten en een parketvloer, die tot in de woonkamer is doorgelegd. De keuken bevindt zich op een speelse wijze in het midden van de ruimte en is ingericht met een hoekopstelling en kookeiland. De aanwezige inbouwapparatuur betreft een koelkast, een combi-oven, een vaatwasser, een 5-pits gaskookplaat en een RVS-afzuigschouw. Dankzij de aanbouw van ruim 18m² is de woning flink uitgebreid en hier bevindt zich op dit moment de woonkamer. Deze ruimte is verder voorzien van een schuifpui naar de tuin, een hoog plafond met inbouwspotjes en comfortabele vloerverwarming. Vanuit de keuken is de praktische bijkeuken bereikbaar. Naast extra opslagruimte tref je hier de opstelling voor de wasmachine en de doorgang naar de garages. Beide garages zijn bij uitstek geschikt voor het uitoefenen van een hobby of het binnen zetten van auto's of motoren. De garages zijn verder voorzien van een betonvloer, dubbele deuren, elektra en water. In 1 van de 2 garages bevindt zich de omvormer voor de zonnepanelen en een deur naar de achtertuin.

Woon- en eetkamer

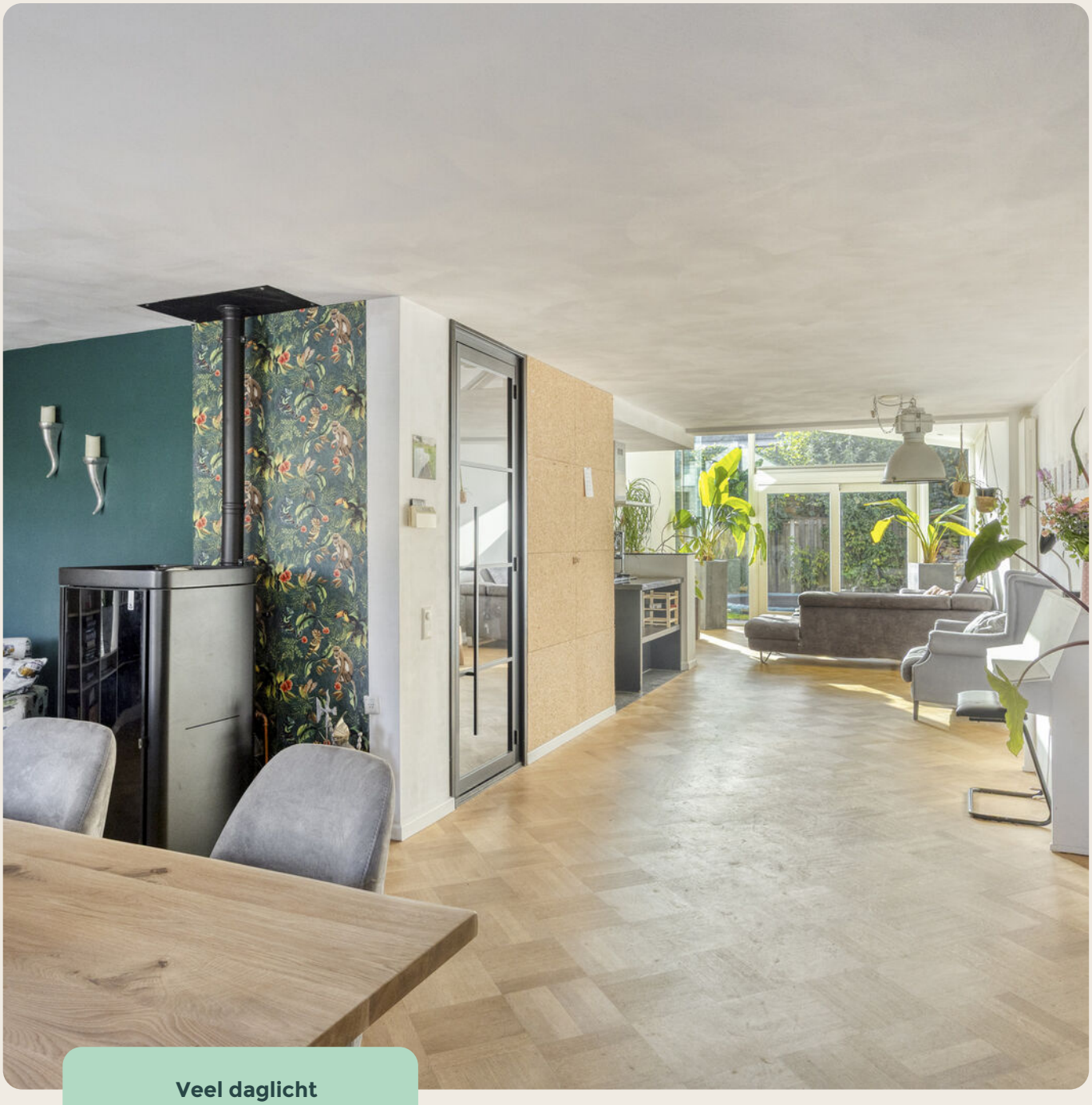

Veel daglicht

Ruime keuken

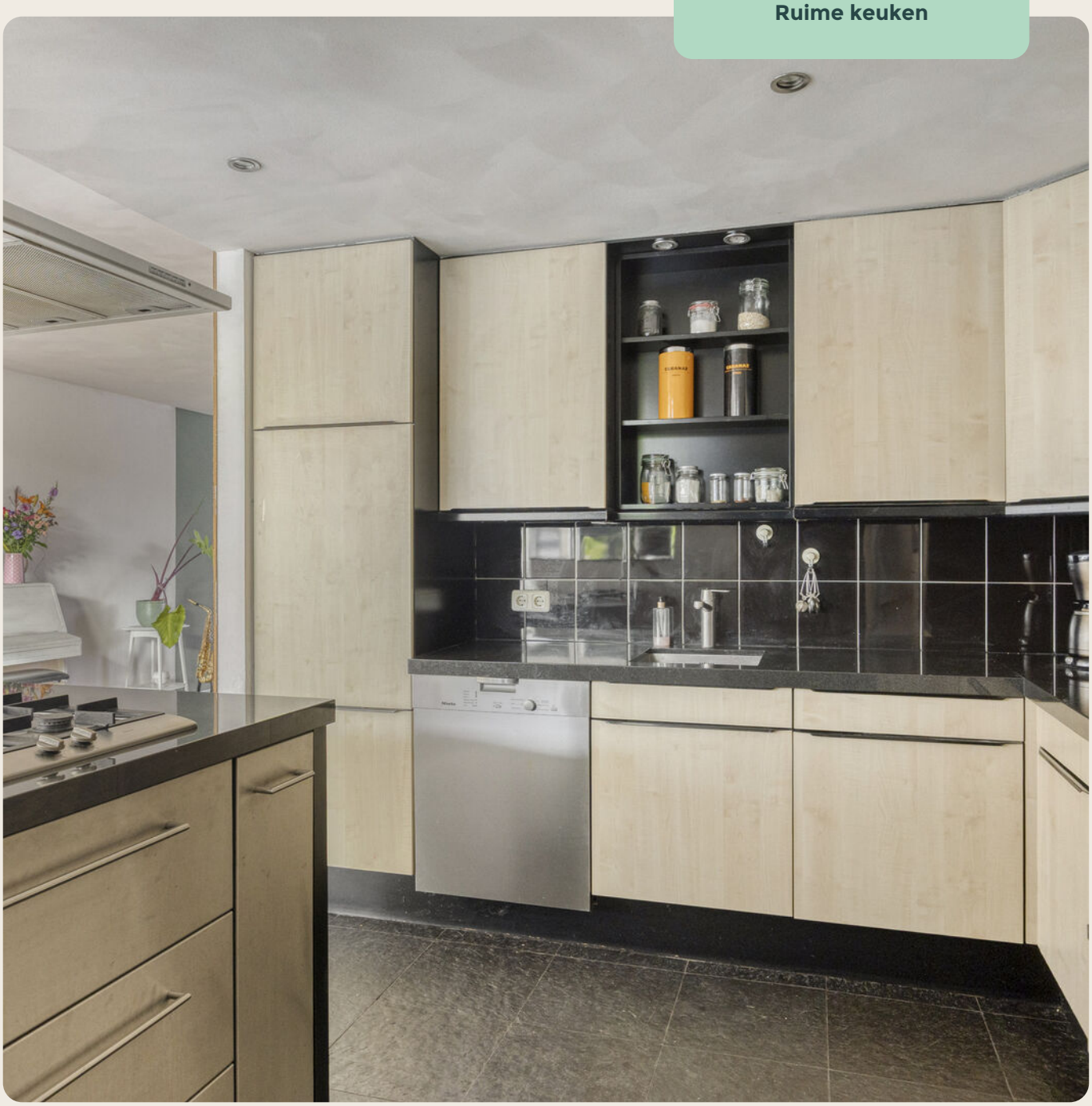

Praktische bijkeuken

Dubbele garage

1E VERDIEPING

Vanaf de overloop zijn de 3 slaapkamers, de badkamer, de berging en de vaste trap naar de 2e verdieping bereikbaar. De slaapkamers zijn stuk voor stuk lekker ruim, laten veel daglicht binnen en beschikken over een laminaatvloer en zonwering in de vorm van rolluiken en een zonnescherm. De slaapkamer die aan de voorzijde is gesitueerd beschikt over dubbele openslaande deuren die toegang bieden tot het balkon. De badkamer is van vloer tot plafond betegeld in een rustige kleurstelling en is ingericht met een royale inloopdouche met glazen wanden en draingoot, een wastafel met meubel, een bidet, een zwevend toilet, een wandkast en elektrische vloerverwarming. De praktische berging, die zich boven de garage bevindt, biedt ruimte voor handige stellingkasten voor het opbergen van extra spullen.

Royale slaapkamers

Slaapkamer met balkon

Badkamer

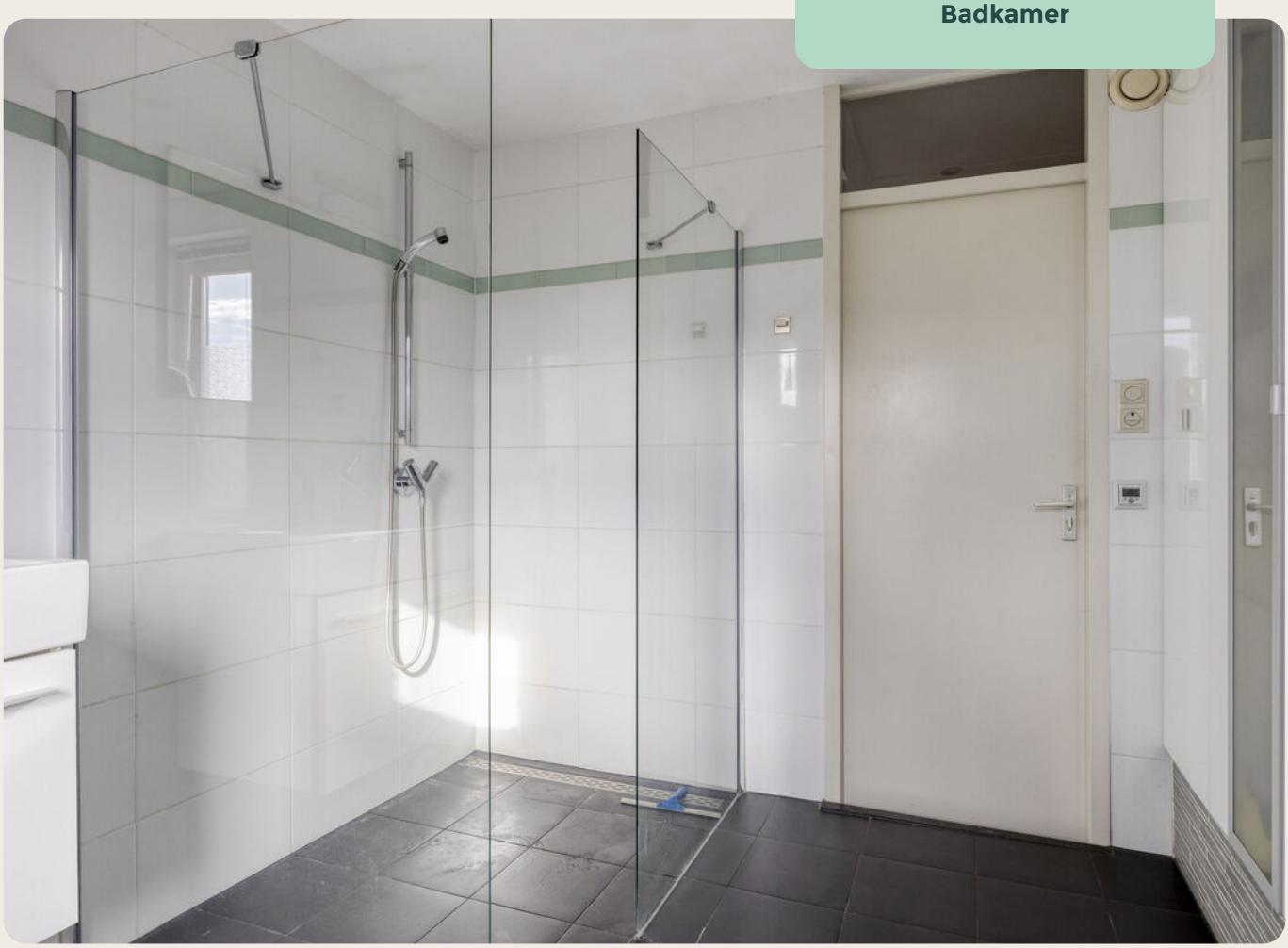

2E VERDIEPING

Maak gebruik van de vaste trap en je bereikt de overloop van de 2e verdieping. Hier tref je de opstelling voor de cv-installatie, de zonneboiler (300 liter), achter het knieschot de mechanische ventilatie unit en de toegang tot nog eens 2 slaapkamers. Deze beide slaapkamers zijn ruim te noemen en beschikken over een laminaatvloer, een dakraam, een kopgevelraam en praktische, knieschotten bergruimte.

Extra slaapkamers

Ruime extra slaapkamer

Royale uitbouw

BIJZONDERHEDEN

* Deze woning heeft energielabel A
* Gelegen in een groene wijk, nabij alle praktische voorzieningen
* Bestaat uit 2 percelen, waardoor er veel extra ruimte aanwezig is
* In de kruipruimte is een waterbuffer aanwezig van 4500 liter, voor het doorspoelen van het toilet, het draaien van de wasmachine en het sproeien van de tuin. Extra zuinig dus!
* Uitgebouwd met een speelse aanbouw
* Deze woning is verduurzaamd met een zonneboiler en zonnepanelen
* Voorzien van maar liefst 5 slaapkamers
* Aanvaarding in overleg

TUIN

Via de schuifpui stap je vanuit de woonkamer de brede achtertuin in. Doordat de tuin ruim is én beschikt over een zeer recent geplaatste overkapping, kun je op verschillende momenten van de dag een zonnig of juist schaduwrijk plekje vinden. De tuin is keurig aangelegd met een vijver, een stukje gras, verschillende terrassen en beplanting. Via de zijkant van de garage bereik je de voorzijde van de woning: ideaal om even met de container naar de tuin te lopen!

Achtertuin

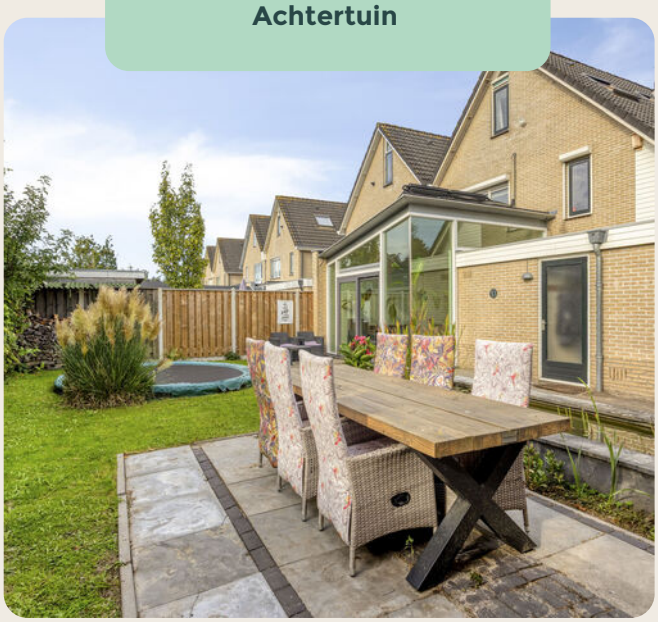

Deze overkapping is dit jaar geplaatst. Een heerlijk plekje om te genieten met vrienden en familie!

Achter- en voorzijde

Straatbeeld

ZIE JE HET AL VOOR JE?

Jouw eigen woning. Misschien voelt het nog spannend en nieuw of ben je al lang aan de gedachte gewend. In welk moment je ook zit, het moet goed voelen. Van het moment dat je de sleutel omdraait tot het moment dat je de deur achter je dichttrekt. Want dit kan weleens jouw nieuwe thuis zijn...

0321 - 386 286 06 – 440 106 46

Direct een bod doen

Laat het ons direct weten als je enthousiast bent. Je mag ons bellen of mailen met jouw bod.

Er kan vaak meer dan je denkt

Is de woning het nog niet helemaal of twijfel je ergens over? Laat het ons weten. Met onze bouwkundige achtergrond zien we snel of jouw wensen haalbaar zijn. En mocht dat niet lukken voor deze woning, dan zoeken we uiteraard samen verder naar een woning die wél helemaal past.

5VOOR12

PLATTEGROND

Aan de plattegronden kunnen geen rechten worden ontleend
© Zibber www.zibber.nl

PLATTEGROND

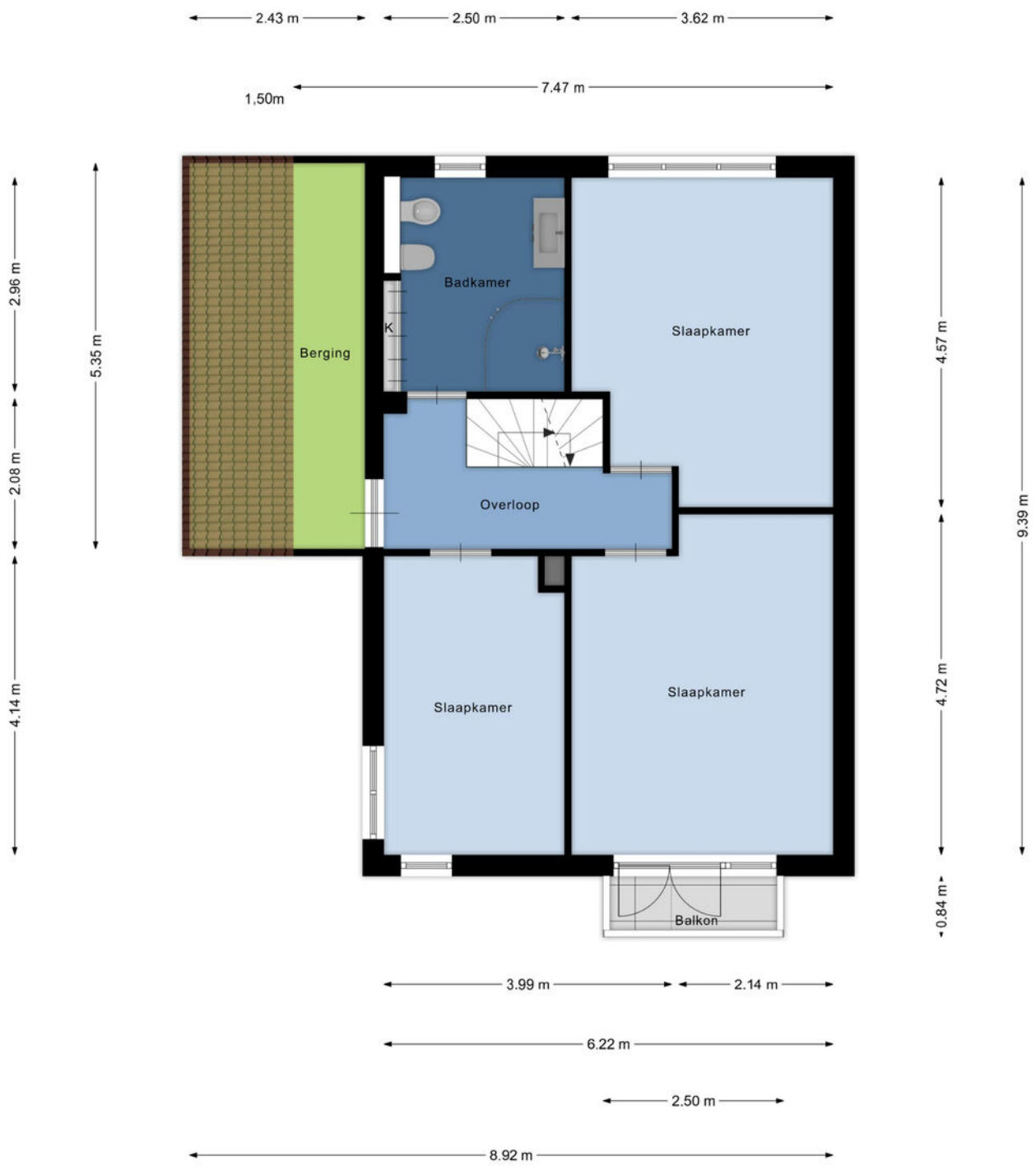

Aan de plattegronden kunnen geen rechten worden ontleend
© Zibber www.zibber.nl

PLATTEGROND

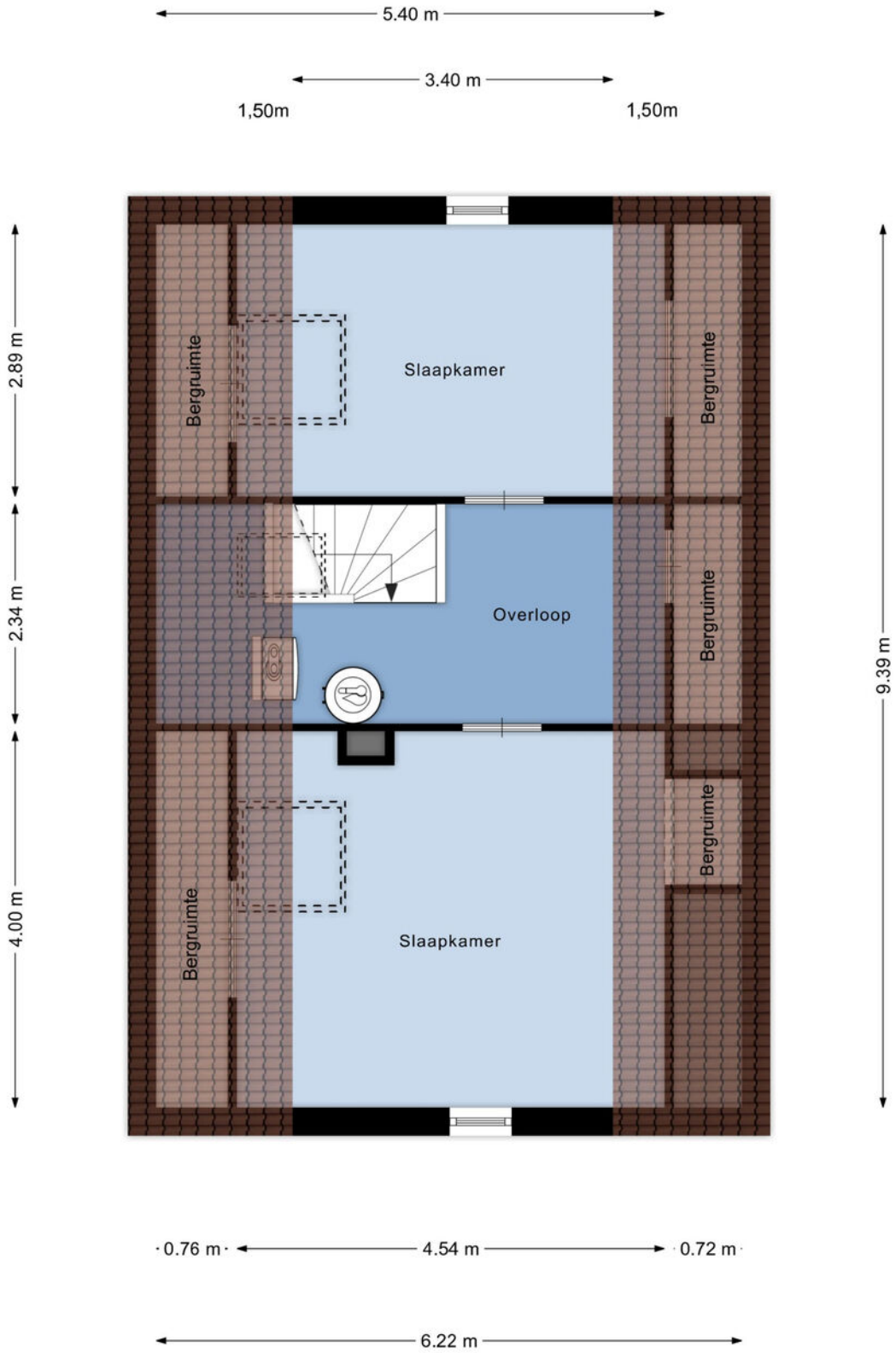

Aan de plattegronden kunnen geen rechten worden ontleend
© Zibber www.zibber.nl

PLATTEGROND

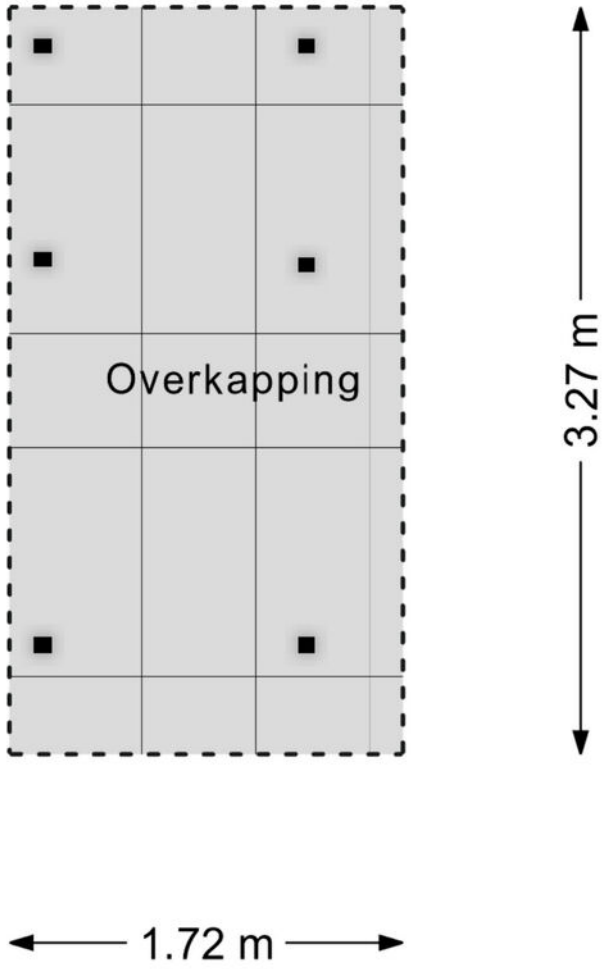

Aan de plattegronden kunnen geen rechten worden ontleend
© Zibber www.zibber.nl

PLATTEGROND

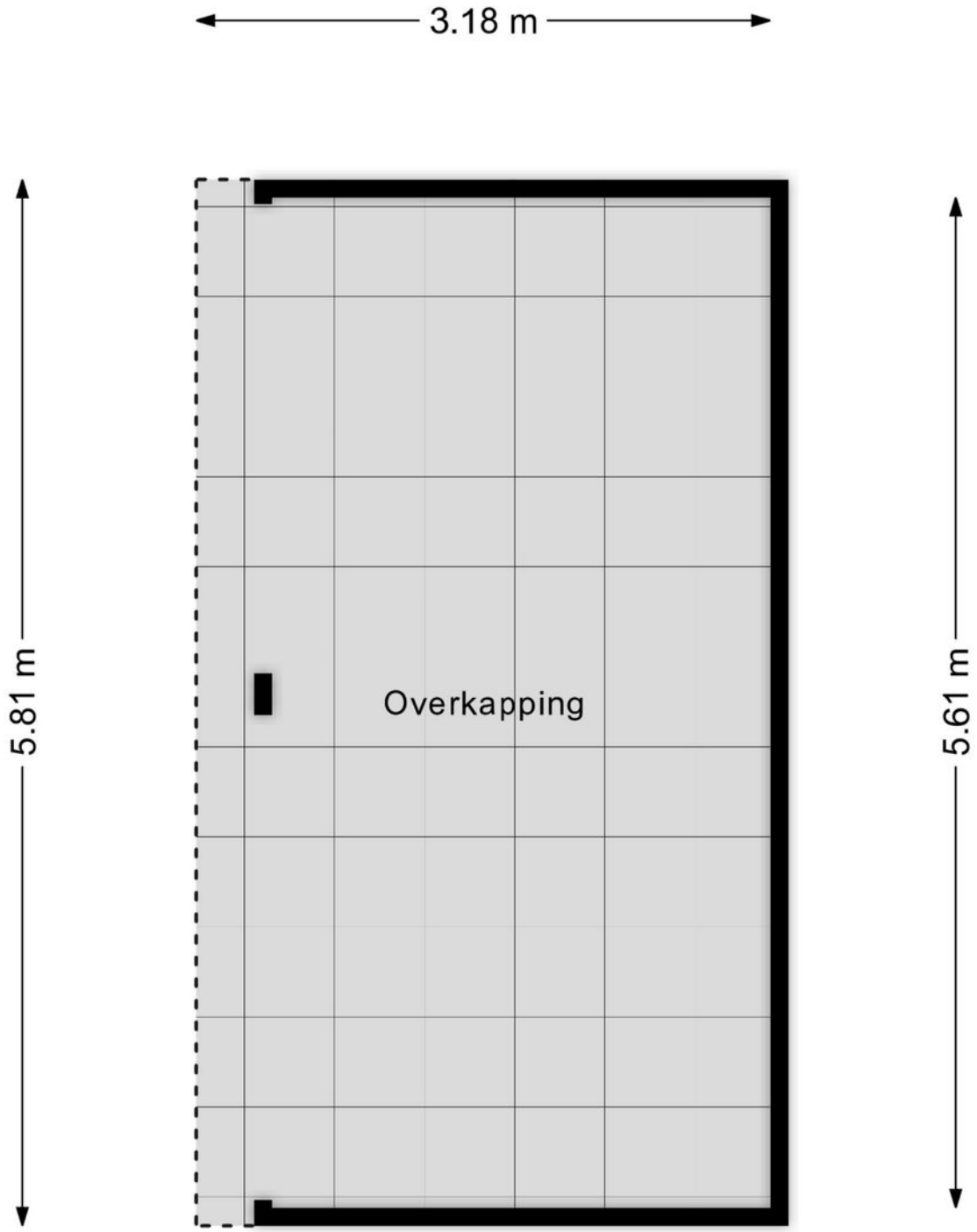

Aan de plattegronden kunnen geen rechten worden ontleend
© Zibber www.zibber.nl

KADASTRALE KAART

Kadastrale kaart

Uw referentie: ---

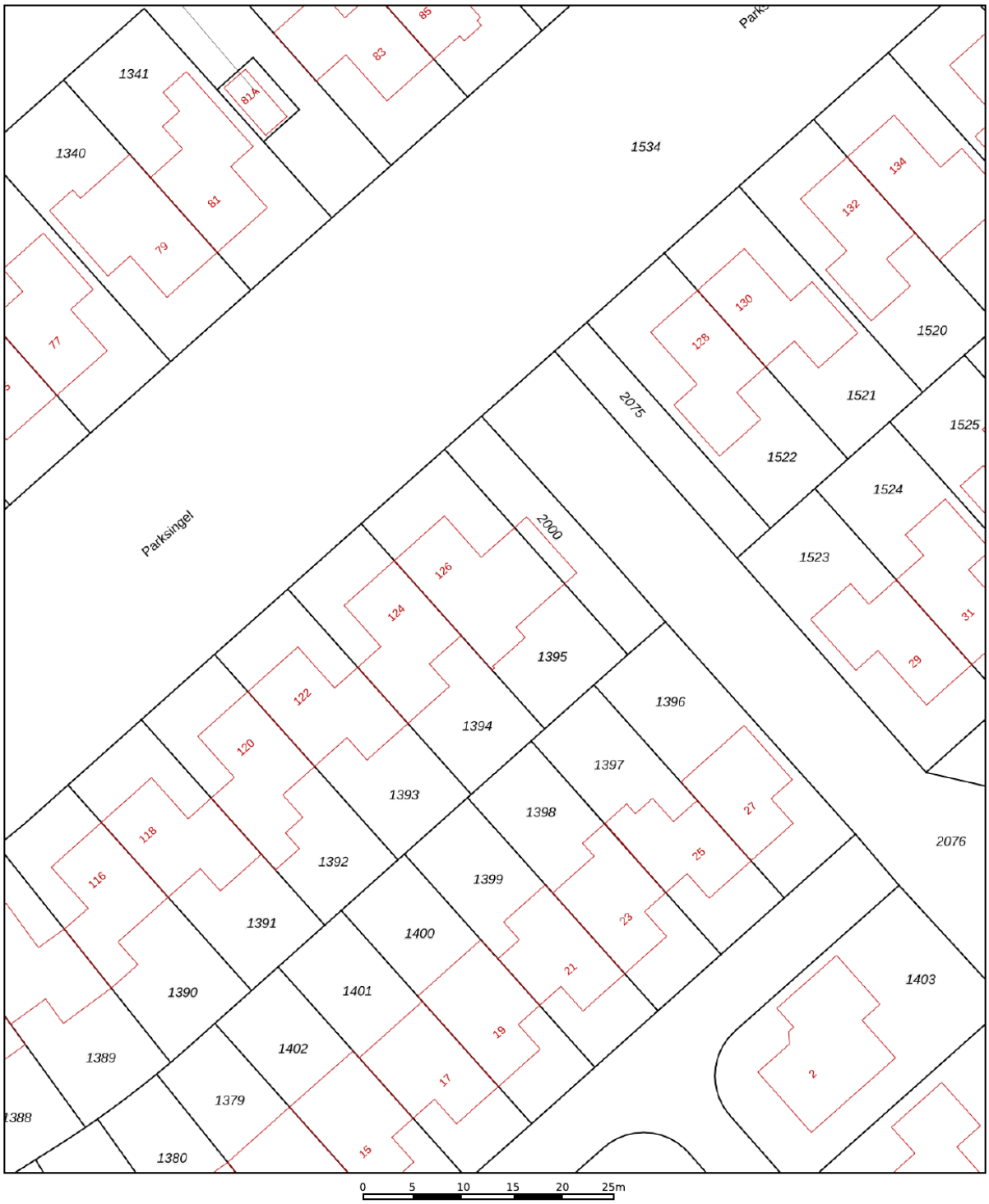

0 5 10 15 20 25m

	Deze kaart is noordgericht
12345	Perceelnummer
25	Huisnummer
	Vastgestelde kadastrale grens
	Voorlopige kadastrale grens
	Administratieve kadastrale grens
	Bebouwing

Voor een eensluidend uittreksel, geleverd op 19 augustus 2026
De bewaarder van het kadaster en de openbare registers

Schaal 1: 500

Kadastrale gemeente	Dronten
Sectie	E
Perceel	1395

Aan dit uittreksel kunnen geen betrouwbare maten worden ontleend.
De Dienst voor het kadaster en de openbare registers behoudt zich de intellectuele eigendomsrechten voor, waaronder het auteursrecht en het databankenrecht.

kadaster

LIJST VAN ZAKEN

Beschrijving	Blijft achter	Gaat mee	Ter overname
Woning - Interieur			
Allesbrander	X		
Designradiator(en)	X		
Verlichting, te weten			
- inbouwspots/dimmers	X		
- opbouwspots/armaturen/lampen/ dimmers	X		
- losse (hang)lampen		X	
(Losse)kasten, legplanken, te weten			
- Kledingkast kleinste slaapkamer voorzijde			X
- Kledingkasten overige slaapkamers 1e verdieping, vaste kast eetkamer, stellingkasten in opbouw garage, kast bijkeuken	X		
Raamdecoratie/zonwering binnen, te weten			
- gordijnrails	X		
- gordijnen	X		
- jaloezieën	X		
Vloerdecoratie, te weten			
- parketvloer	X		
- laminaat	X		
- plavuizen	X		
Overig, te weten			
- schilderij ophangsysteem	X		
- Waterzak in kruipruimte	X		
- Wandplankje hal	X		
Woning - Keuken			
Keukenblok (met bovenkasten)	X		
Keuken (inbouw)apparatuur, te weten			
- kookplaat	X		
- (gas)fornuis	X		
- afzuigkap	X		

LIJST VAN ZAKEN

Beschrijving	Blijft achter	Gaat mee	Ter overname
- magnetron	X		
- combi-oven/combimagnetron	X		
- koelkast	X		
- vaatwasser	X		
Woning - Sanitair/sauna			
Toilet met de volgende toebehoren			
- toilet	X		
- toiletrolhouder	X		
- toiletborstel(houder)	X		
- fontein	X		
Badkamer met de volgende toebehoren			
- douche (cabine/scherm)	X		
- wastafel	X		
- wastafelmeubel	X		
- toiletkast	X		
- toilet	X		
- toiletrolhouder	X		
- toiletborstel(houder)	X		
- Spiegel	X		
- Bidet	X		
Woning - Exterieur/installaties/ veiligheid/energiebesparing			
Brievenbus	X		
(Voordeur)bel	X		
Rookmelders	X		
(Klok)thermostaat	X		
Screens	X		
Rolluiken	X		
Zonwering buiten	X		
Veiligheidsschakelaar wasautomaat	X		
Waterslot wasautomaat		X	
Zonnepanelen	X		
Zonnecollectoren	X		
Warmwatervoorziening, te weten			

LIJST VAN ZAKEN

Beschrijving	Blijft achter	Gaat mee	Ter overname
- CV-installatie	X		
- boiler	X		
Tuin - Inrichting			
Tuinaanleg/bestrating	X		
Beplanting	X		
Tuin - Verlichting/installaties			
Buitenverlichting	X		
Tijd- of schemerschakelaar/ bewegingsmelder	X		
Tuin - Bebouwing			
Tuinhuis/buitenberging	X		
Kasten/werkbank in tuinhuis/ berging		X	
Legplanken garages	X		
Stookhout	X		
Tuin - Overig			
Overige tuin, te weten			
- Vijver (inclusief vissen)	X		
- Trampoline	X		

VRAGENLIJST

Vraag	Antwoord
Bijzonderheden 1 A.	
Zijn er nadat u het perceel in eigendom hebt gekregen nog andere, eventuele aanvullende notariële of onderhandse akten opgesteld met betrekking tot het perceel?	Nee
Zo ja, welke?	
Bijzonderheden 1 B.	
Zijn er mondelinge of schriftelijke afspraken gemaakt over aangrenzende percelen? (Denk hierbij aan regelingen voor het gebruik van een poort, schuur, garage, tuin, overeenkomsten met meerdere buren, toezeggingen, erfafscheidingen.)	Nee
Zo ja, welke zijn dat?	
Bijzonderheden 1 C.	
Wijken de huidige terreinafscheidingen af van de kadastrale eigendomsgrenzen? (Denk hierbij ook aan strookjes grond van de gemeente die u in gebruik heeft, of grond van u die gebruikt wordt door de buren.)	Nee
Zo ja, waaruit bestaat die afwijking?	
Bijzonderheden 1 D.	
Is een gedeelte van de woning, schuur, garage of schutting gebouwd op grond van de buren of andersom?	Nee
Zo ja, graag nader toelichten:	
Bijzonderheden 1 E.	
Heeft u grond van derden in gebruik?	Nee
Zo ja, welke grond?	
Bijzonderheden 1 F.	

VRAGENLIJST

Vraag	Antwoord
Rusten er 'bijzondere lasten en beperkingen' op de woning en/of het perceel? (Bijzondere lasten en beperkingen kunnen privaatrechtelijke beperkingen zijn zoals (lijdende) erfdienstbaarheden (bijvoorbeeld een recht van overpad), kwalitatieve verplichtingen, kettingbedingen, vruchtgebruik, voorkeursrecht (bijvoorbeeld een eerste recht van koop), opstalrecht, erfpacht, huurkoop. Het kan ook gaan om publiekrechtelijke beperkingen zoals een aanschrijving van de gemeente in het kader van een illegale verbouwing)	Ja
Zo ja, welke?	De voor de Gemeente Dronten gebruikelijke, waaronder voorschriften met betrekking tot de erfafscheiding. Zie eigendomsbewijs
Bijzonderheden 1 G.	
Is de Wet voorkeursrecht gemeenten van toepassing?	Nee
Bijzonderheden 1 H.	
Is er een anti-speculatiebeding en/of zelfbewoningsplicht van toepassing op de woning?	Nee
Zo ja, hoe lang nog?	
Bijzonderheden 1 I.	
Is er sprake van een beschermd stads- of dorpsgezicht of loopt er een procedure tot aanwijzing daartoe?	Nee
Is er sprake van een gemeentelijk-, provinciaal-of rijksmonument of loopt er een procedure tot aanwijzing daartoe?	Nee
Is er volgens het bestemmingsplan sprake van een beeldbepalend of karakteristiek object?	Nee
Bijzonderheden 1 J.	

VRAGENLIJST

Vraag	Antwoord
Is er sprake (geweest) van ruilverkaveling?	Nee
Zo ja, moet u hiervoor ruilverkavelingsrente betalen?	
Zo ja, hoeveel en voor hoe lang? Bedrag:	
Duur:	
Bijzonderheden 1 K.	
Is er sprake van onteigening?	Nee
Bijzonderheden 1 L.	
Is de woning of de grond geheel of gedeeltelijk verhuurd of bij anderen in gebruik?	Nee
Zo ja: Is er een huurcontract/ gebruiksovereenkomst?	
Indien er geen contract of overeenkomst is, beschrijf hieronder wat (mondeling) met de huurder/ gebruiker is afgesproken:	
Welk gedeelte is verhuurd/ in gebruik gegeven?	
Welke delen vallen onder gezamenlijk gebruik?	
Welke zaken zijn van de huurder en mag hij verwijderen bij ontruiming? (Bijvoorbeeld geiser, keuken, lampen.)	
Heeft de huurder een waarborgsom gestort?	
Zo ja, hoeveel?	
Heeft u nog andere afspraken met de huurders gemaakt?	
Zo ja, welke?	
Bijzonderheden 1 M.	

VRAGENLIJST

Vraag	Antwoord
Is er over de woning een geschil/ procedures gaande, al dan niet bij de rechter, huurcommissie of een andere instantie?(bijvoorbeeld onteigening/kwesties met buren, zoals erfdienstbaarheden, recht van overpad, erfafscheidingen e.d.)	Nee
Zo ja, welke is/zijn dat?	
Bijzonderheden 1 N.	
Is er bezwaar gemaakt tegen de waardebeschikking WOZ?	Nee
Zo ja, toelichting:	
Bijzonderheden 1 O.	
Zijn er door de overheid of nutsbedrijven verbeteringen of herstellingen voorgeschreven of aangekondigd die nog niet naar behoren zijn uitgevoerd?	Nee
Zo ja, welke?	
Bijzonderheden 1 P.	
Zijn er in het verleden subsidies of premies verstrekt die bij verkoop van de woning voor een deel kunnen worden teruggevorderd?	Nee
Zo ja, welke?	
Bijzonderheden 1 Q.	
Is de woning onbewoonbaar verklaard of in het verleden ooit onbewoonbaar verklaard geweest?	Nee
Zo ja, waarom?	
Bijzonderheden 1 R.	

VRAGENLIJST

Vraag	Antwoord
Is er bij verkoop sprake van een omzetbelastingheffing? (Bijvoorbeeld omdat het een voormalig bedrijfsonroerendgoed is, of een woning met praktijkgedeelte, of omdat u pas ingrijpend verbouwd hebt.)	Nee
Zo ja, waarom?	
Bijzonderheden 1 S.	
Hoe gebruikt u de woning nu? (Bijvoorbeeld woning, praktijk, winkel, opslag)	Woning
Is dat gebruik volgens de gemeente toegestaan?	Ja
Zo nee, heeft de gemeente dit strijdige gebruik wel eens bij u aangekaart?	
Hoe heeft de gemeente dit strijdige gebruik bij u aangekaart?	
Gevels 2 A.	
Is er sprake (geweest) van vochtdoorslag of aanhoudend vochtige plekken op de gevels?	Nee
Zo ja, waar?	
Gevels 2 B.	
Zijn er (gerepareerde) scheuren/ beschadigingen in/aan de gevels aanwezig?	Nee
Zo ja, waar?	
Gevels 2 C.	
Zijn de gevels tijdens de bouw geïsoleerd?	Ja
Zo nee, zijn de gevels daarna (deels) geïsoleerd?	
Zo ja, wanneer heeft de isolatie van de gevels plaatsgevonden en met welk isolatiemateriaal?	

VRAGENLIJST

Vraag	Antwoord
Heeft u een certificaat of bewijs van het na-isoleren?	
Is er sprake van volledige isolatie?	Niet bekend
Zo nee, welke delen van de gevels zijn er niet geïsoleerd?	Volgens het energielabel, dat recent is opgenomen, zijn de gevelpanelen niet geïsoleerd. Zie voor verdere toelichting het energielabel in het Move dossier
Gevels 2 D.	
Zijn de gevels ooit gereinigd?	Ja
Zo ja, volgens welke methode en wanneer?	Dit wordt zo nu en dan direct meegenomen door onze glazenwasser, niet bekend volgens welke methode
Dak(en) 3 A.	
Hoe oud zijn de daken ongeveer? Platte daken:	Achterste deel oorspronkelijke garage: niet bekend, in plus minus 5 jaar terug sedum overheen gelegd Plat dak later geplaatste garage: 2006 Overkapping: 2026
Overige daken:	Dak woning: origineel vanuit de bouw in 1995 Dak aanbouw: 2006
Dak(en) 3 B.	
Heeft u last van daklekkages (gehad)?	Nee
Zo ja, waar?	
Dak(en) 3 C.	
Zijn er in het verleden gebreken geconstateerd aan de dakconstructie zoals scheve, doorbuigende, krakende, beschadigde en/of aangetaste dakdelen?	Nee
Zo ja, waar?	
Dak(en) 3 D.	
Heeft u het dak al eens (gedeeltelijk) laten vernieuwen c.q. laten repareren?	Nee
Zo ja, welk (gedeelte van het) dak en waarom?	

VRAGENLIJST

Vraag	Antwoord
Dak(en) 3 E.	
Is het dak tijdens de bouw geïsoleerd? Platte daken:	Nee
Overige daken:	Ja
Zo nee, is het dak daarna geïsoleerd? Platte daken:	Niet bekend
Overige daken:	
Zo ja, wanneer heeft de isolatie plaatsgevonden en met welk isolatiemateriaal?	Tijdens de bouw in 1995, het lijkt erop dat de oorspronkelijke garage van binnenuit is geïsoleerd maar we weten niet wanneer/hoe dit is gedaan
Heeft u een certificaat of bewijs van het na-isoleren?	
Is er sprake van volledige isolatie? Platte daken:	Nee
Overige daken:	Ja
Zo nee, welke delen zijn er niet geïsoleerd?	De later aangebouwde garage en de overkapping
Dak(en) 3 F.	
Zijn de regenwaterafvoeren lek of verstopt?	Nee
Zo ja, toelichting:	
Dak(en) 3 G.	
Zijn de dakgoten lek of verstopt?	Nee
Zo ja, toelichting:	
Kozijnen, ramen en deuren 4 A.	
Van welk materiaal zijn de buitenkozijnen gemaakt? (bijvoorbeeld hout, kunststof of aluminium of een andersoortig materiaal)	Hout
Kozijnen, ramen en deuren 4 B.	

VRAGENLIJST

Vraag	Antwoord
Wanneer zijn de buitenkozijnen, ramen en deuren voor het laatst geschilderd?	2019, de aanbouw is in 2026 geschilderd (met uitzondering van de buitenzijde van de schuifpui). Het schilderwerk mag wel weer gebeuren en er is een klein stukje houtrot aanwezig in de windveer aan de achterzijde
Is dit gebeurd door een erkend schildersbedrijf?	Ja
Zo ja, door wie?	DB bouw- en schilderwerken en schildersbedrijf Almere

Kozijnen, ramen en deuren 4 C.	
Functioneren alle scharnieren en sloten?	Ja
Zo nee, toelichting:	

Kozijnen, ramen en deuren 4 D.	
Zijn voor alle afsluitbare deuren, ramen etc. sleutels aanwezig?	Ja
Zo nee, voor welke deuren, ramen etc. niet?	

Kozijnen, ramen en deuren 4 E.	
Is er sprake van isolerende beglazing?	Ja
Zo ja, welk type glas? (bijvoorbeeld HR, HR+, HR++ of HR +++, zie de glassponning waarin doorgaans staat vermeld welke type glas er is geplaatst)	Dubbel glas
Is er sprake van isolerende beglazing in de gehele woning?	Nee
Zo nee, welke ramen zijn niet geïsoleerd?	Voordeur

Kozijnen, ramen en deuren 4 F.	
Is er bij de isolerende beglazing sprake van condensvorming tussen het glas? (Denk aan lekkende ruiten.)	Nee
Zo ja, waar?	

VRAGENLIJST

Vraag	Antwoord
Vloeren, plafonds en wanden 5 A.	
Is er sprake (geweest) van vochtdoorslag of optrekkend vocht op de vloeren, plafonds en/of wanden?	Nee
Zo ja, waar?	
Vloeren, plafonds en wanden 5 B.	
Is er sprake (geweest) van schimmelvorming op de vloeren, plafonds en/of wanden?	Nee
Zo ja, waar?	
Vloeren, plafonds en wanden 5 C.	
Zijn er (gerepareerde) of (verborgen) scheuren en/of beschadigingen in/aan vloeren, plafonds en/of wanden aanwezig?	Nee
Zo ja, waar?	
Vloeren, plafonds en wanden 5 D.	
Hebben zich in het verleden problemen voorgedaan met de afwerkingen? (Bijvoorbeeld loszittend tegelwerk, loslatend behang of spuitwerk, holklinkend of loszittend stucwerk, etc.)	Nee
Zo ja, waar?	
Vloeren, plafonds en wanden 5 E.	
Is er sprake (geweest) van gebreken aan de vloerconstructie, zoals scheve, doorbuigende, krakende, beschadigde en/of aangetaste vloerdelen?	Nee
Zo ja, waar?	
Vloeren, plafonds en wanden 5 F.	
Is er sprake van vloerisolatie?	Ja

VRAGENLIJST

Vraag	Antwoord
Zo ja, wanneer heeft de isolatie van de vloer plaatsgevonden en met welk isolatiemateriaal?	Tijdens de bouw, materiaal onbekend
Heeft u een certificaat of bewijs van het na-isoleren?	
Is er sprake van volledige isolatie?	Nee
Zo nee, welke delen zijn er niet geïsoleerd?	Garages niet
Fundering, kruipruimte en kelder 6 A.	
Is er sprake (geweest) van gebreken aan de fundering?	Nee
Zo ja, waar?	
Fundering, kruipruimte en kelder 6 B.	
Is de kruipruimte toegankelijk?	Ja
Is de kruipruimte droog?	Ja
Zo nee of meestal, toelichting:	
Fundering, kruipruimte en kelder 6 C.	
Is er sprake van vochtdoorslag door de kelderwand?	Soms
Zo ja of soms, toelichting:	Als er langdurige regen is, kan de kruipruimte wat vochtig zijn
Fundering, kruipruimte en kelder 6 D.	
Is de grondwaterstand in de afgelopen jaren waarneembaar gewijzigd of is er sprake van wateroverlast geweest?	Nee
Zo ja, heeft dit tot problemen geleid in de vorm van water in de kruipruimte c.q. kelder?	
Zo nee, tot wat voor andere problemen heeft dit geleid?	
Installaties 7 A.	

VRAGENLIJST

Vraag	Antwoord
Wat voor warmte-installatie(s) is/zijn er aanwezig in de woning? (bijvoorbeeld cv-installatie, WTW-systeem, WKO-systeem, (hybride) warmtepomp, airconditioning, zonneboiler, elektrische boiler, pelletkachel dan wel een andere installatie)	CV-installatie, zonneboiler 300 liter en pelletkachel (tevens aangesloten op cv)
Is/zijn de installatie(s) eigendom?	Ja
Zo nee, toelichting: (bijvoorbeeld de installatie(s) is/ zijn gehuurd of geleased. Tevens huur-/ leaseprijs vermelden)	
Merk van de installatie(s):	CV-installatie: Nefit Zonneboiler: OEG Pelletkachel: Girolami
Type(nummer) van de installatie(s):	CV-installatie: Trendline HRC30 CW5 II Zonneboiler: of een KSW-E, een KSW of een KS2W (niet precies bekend) Pelletkachel: niet bekend
Installatiedatum van de installatie(s):	CV-installatie: 2018 Zonneboiler: 2022 Pelletkachel: 2024
Op welke datum is/zijn deze installatie(s) voor het laatst onderhouden?	In 2025 is alles nagekeken
Is het onderhoud uitgevoerd door een erkend bedrijf?	Ja
Zo ja, door wie?	De Vreede en Schaap (beide uit Biddinghuizen) en Pietro e Calore uit Heinkenszand

Installaties 7 B.	
Zijn er de afgelopen tijd zaken opgevallen ten aanzien van de installatie(s)? (bijvoorbeeld de cv-installatie moet meer dan 1 keer per jaar bijgevuld worden of de installatie functioneert niet goed)	Nee
Zo ja, wat is u opgevallen?	

Installaties 7 C.	
Zijn er radiatoren die niet warm worden?	Nee

VRAGENLIJST

Vraag	Antwoord
Zo ja, welke?	
Installaties 7 D.	
Zijn er radiatoren of (water)leidingen die lekken?	Nee
Zo ja, waar en welke?	
Installaties 7 E.	
Zijn er radiatoren of (water)leidingen die ooit zijn bevroren?	Nee
Zo ja, waar?	
Installaties 7 F.	
Heeft u vloerverwarming in de woning?	Ja
Zo ja, betreft dit elektrische vloerverwarming, vloerverwarming met warm water of anders? Elektrisch:	Ja
warm water:	Ja
overig, namelijk	
Waar bevindt zich de elektrische vloerverwarming?	Badkamer
Waar bevindt zich de vloerverwarming met warm water?	Aanbouw
Waar bevindt zich de overige vloerverwarming?	
Installaties 7 G.	
Zijn er vertrekken die niet (goed) warm worden?	Nee
Zo ja, welke?	
Installaties 7 H.	
Heeft de woning zonnepanelen die uw eigendom zijn?	Ja
Heeft de woning zonnepanelen die worden gehuurd of geleased?	Nee

VRAGENLIJST

Vraag	Antwoord
Kan het huurcontract/ leasecontract worden overgenomen door koper? Zo ja, dan overnamecontract opvragen.	
Hoeveel zonnepanelen zijn er aanwezig? Aantal:	10
Zo ja, blijven de zonnepanelen achter?	Ja
Wat is de capaciteit van één zonnepaneel? (De capaciteit van zonnepanelen wordt uitgedrukt in Wattpiek (Wp). Bijvoorbeeld één zonnepaneel levert 390 Wp.	320 Wp
Functioneren alle zonnepanelen?	Ja
Wat is het merk/ type van de zonnepanelen?	Axitec
Maakt u gebruik van een app om de opbrengst van de zonnepanelen te bekijken?	Ja
Zo ja, welke?	SolarEdge
In welk jaar zijn de zonnepanelen geplaatst en door wie? Jaar:	2019
Installateur:	Youen
Is de btw over het aankoopbedrag teruggevraagd van de belastingdienst?	Ja
Hoeveel stroom heeft u het afgelopen jaar opgewekt? Jaar:	2025
Aantal kWh:	2170
Hoe lang zit er nog fabrieksgarantie op de zonnepanelen?	8 jaar
Zijn de zonnepanelen aangeschaft met subsidie?	Nee
Zo ja, moet de subsidie worden terugbetaald?	
Zo ja, welk bedrag moet worden terugbetaald?	

Installaties 7 I.	
In welk jaar zijn voor het laatst de aanwezige schoorsteenkanalen/ rookgasafvoeren geveegd/gereinigd?	2025

VRAGENLIJST

Vraag	Antwoord
Installaties 7 J.	
Wanneer heeft u de aanwezige schoorsteenkanalen voor het laatst gebruikt?	5-2026
Is de trek van aanwezige schoorsteenkanalen goed?	Ja
Installaties 7 K.	
Zijn er onderdelen van de elektrische installatie vernieuwd? (onder de elektrische installatie wordt verstaan alle elektra leidingen/ schakelaars stopcontacten, meterkast e.d.)	Ja
Zo ja, wanneer en welke onderdelen?	Groep bij geplaatst voor de zonnepanelen rond 2019
Zijn er gebreken aan de elektrische installatie?	Nee
Zo ja, welke?	
Installaties 7 L.	
Is er een laadpaal aanwezig voor een elektrische auto?	Nee
Zo ja, waar bevindt deze zich?	
Blijft deze achter?	
Installaties 7 M.	
Is er mechanische ventilatie of een soortgelijk systeem aanwezig?	Ja
Zo ja, functioneert dit systeem naar behoren?	Ja
Zo nee, toelichting:	
Wanneer is dit systeem voor het laatst onderhouden?	Dit is niet gedaan door ons
Hoe oud is dit systeem ongeveer?	Origineel vanuit de bouw (1995)
Installaties 7 N.	
Is er een domoticasysteem of een soortgelijk systeem aanwezig? (Een domoticasysteem bedient de verwarming, verlichting, verwarming, audio, ventilatie e.d. automatisch)	Nee

VRAGENLIJST

Vraag	Antwoord
Zo ja, functioneert dit systeem naar behoren?	
Zo nee, toelichting:	
Hoe oud is dit systeem ongeveer?	
Installaties 7 O.	
Zijn er rookmelders op iedere verdieping aanwezig?	Ja
Zo ja, hoe oud zijn de rookmelders ongeveer?	2 jaar
Sanitair, riolering en keuken 8 A.	
Zijn er beschadigingen aan wastafels, douche, bad, toiletten, gootstenen en kranen?	Nee
Zo ja, welke?	
Sanitair, riolering en keuken 8 B.	
Hoe oud is de badkamer ongeveer?	18 jaar
Sanitair, riolering en keuken 8 C.	
Lopen de afvoeren van wastafels, douche, bad, toiletten, gootstenen en kranen goed door?	Ja
Zo nee, welke niet?	
Sanitair, riolering en keuken 8 D.	
Is de woning aangesloten op het gemeentelijke riool?	Ja
Sanitair, riolering en keuken 8 E.	
Zijn er gebreken (geweest) aan de riolering, zoals breuken, stankoverlast, lekkages, etc.?	Nee
Zo ja, welke?	
Sanitair, riolering en keuken 8 F.	
Is er een andere voorziening, zoals een septictank, beerput of dergelijk aanwezig?	Nee

VRAGENLIJST

Vraag	Antwoord
Zo ja, wat is er aanwezig en hoe dient dit te worden onderhouden?	
Sanitair, riolering en keuken 8 G.	
Van welk jaar dateert de keukenopstelling ongeveer?	2006
Sanitair, riolering en keuken 8 H.	
Van welk jaar dateert de inbouwapparatuur ongeveer?	2006
Functioneert alle inbouwapparatuur?	Ja
Zo nee, welk inbouwapparaat functioneert niet?	
Sanitair, riolering en keuken 8 I.	
Heeft u een kokend water kraan? (bijvoorbeeld een Quooker kraan of een soortgelijke kraan)	Nee
Zo ja, functioneert deze kraan naar behoren en hoe oud is deze kraan ongeveer?	
Diversen 9 A.	
Wat is het bouwjaar van de woning?	1995
Diversen 9 B.	
Zijn er asbesthoudende materialen in/op de woning/ bijgebouw(en) aanwezig? (bijvoorbeeld asbest zeil, een asbestplaat die onder en/of achter de CV ketel is geplaatst, asbesthoudend isolatiemateriaal om de verwarmingsbuis, asbesthoudend koord bij oude cv-ketels/gaskachels, asbestgolfplaten e.d.)	Nee
Zo ja, welke en waar?	
Diversen 9 C.	
Blijft er in de woning zeil achter, al dan niet vastgelijmd, dat is aangeschaft tussen 1955 en 1982?	Nee

VRAGENLIJST

Vraag	Antwoord
Diversen 9 D.	
Is er sprake van loden leidingen in de woning?	Nee
Zo ja, waar?	
Diversen 9 E.	
Is er een Japanse duizendknoop aanwezig in de tuin? (Een Japanse duizendknoop is een exotische plant, welke moeilijk te verwijderen is. De sterke wortelstokken en stengels van de Japanse duizendknoop zijn in staat om schade te veroorzaken aan gebouwen, leidingen en wegen)	Nee
Diversen 9 F.	
Is er in puin/asbest afval in de grond/ tuin aanwezig?	Nee
Diversen 9 G.	
Heeft u elders lekkages gehad? (dus los van het dak/ sanitair/ riolering)	Nee
Diversen 9 H.	
Is de grond verontreinigd?	Nee
Zo ja, is er een onderzoeksrapport?	
Zo ja, heeft de gemeente/provincie een onderzoeks- of saneringsbevel opgelegd?	
Diversen 9 I.	
Is er een olietank aanwezig of aanwezig geweest?	Nee
Zo ja, is deze gesaneerd/verwijderd?	
Als deze is gesaneerd, waar is de olietank op het perceel gesitueerd?	
Is er een Kiwa-certificaat aanwezig?	N.v.t
Diversen 9 J.	

VRAGENLIJST

Vraag	Antwoord
Is er sprake van overlast door ongedierte in of (rond)om de woning? (Denk aan muizen, ratten, kakkerlakken, etc.)	Nee
Zo ja, waar?	
Diversen 9 K.	
Is de woning aangetast door houtworm, boktor, ander ongedierte of zwam?	Nee
Zo ja, waar?	
Zo ja, is deze aantasting al eens behandeld?	
Zo ja, wanneer?	
Zo ja, door welk bedrijf?	
Diversen 9 L.	
Is er sprake van chlorideschade (betonrot)? (Betonrot komt vooral voor in kruipruimtes van woningen gebouwd tussen 1965 en 1981 die voorzien zijn van betonnen vloerelementen van het merk Kwaaitaal of Manta. Ook andere beton- elementen - bijvoorbeeld balkons - kunnen aangetast zijn)	Nee
Zo ja, waar?	
Diversen 9 M.	
Hebben er verbouwingen en/of bijbouwingen plaatsgevonden in en/of om de woning?	Ja
Zo ja, welke ver-/bijbouwingen?	- Aanbouw woning - Extra garage aangebouwd - Overkapping geplaatst
Zo ja, in welk jaartal?	Aanbouw woning en garage: 2006 Overkapping: 2026
Zo ja, door welk bedrijf zijn deze uitgevoerd?	Aanbouw woning en garage: Zeinstra en van Dijk Overkapping: zelf geplaatst
Diversen 9 N.	

VRAGENLIJST

Vraag	Antwoord
Zijn er verbouwingen of uitbreidingen uitgevoerd zonder omgevingsvergunning (voorheen bouwvergunning)?	Ja
Zo ja, welke?	De overkapping
Diversen 9 O.	
Is er sprake van glasvezel internet?	Ja
Diversen 9 P.	
Bent u in het bezit van een definitief energieprestatiecertificaat/ energielabel?	Ja
Zo ja, welke label?	A
Vaste lasten 10 A.	
Hoeveel betaalde u voor de laatste aanslag onroerendezaakbelasting?	521,00
Belastingjaar?	2026
Vaste lasten 10 B.	
Wat is de WOZ-waarde?	470000
Peiljaar?	2025
Vaste lasten 10 C.	
Hoeveel betaalde u voor de laatste aanslag waterschapslasten?	563,00
Belastingjaar?	2026
Vaste lasten 10 D.	
Hoeveel betaalde u voor de laatste aanslag gemeentelijke belastingen? (zoals rioolheffing en afvalstoffenheffing e.d.)	593,00
Belastingjaar?	2026
Vaste lasten 10 E.	
Welke voorschotbedragen betaalt u maandelijks aan de nutsbedrijven? Gas:	129,00

VRAGENLIJST

Vraag	Antwoord
Elektra:	146,00
Water:	
Stadsverwarming:	
Anders:	
Te weten:	
Wat is uw jaarverbruik voor gas/ elektriciteit en water? Gas (m^3):	472
Elektriciteit hoog (kWh):	1649
Elektriciteit laag (kWh):	1646
Elektriciteit totaal (kWh):	3295
Water (m3):	70
Stadsverwarming (GJ):	
Anders:	
Met hoeveel bewoners bewoonde u de woning? Aantal:	4
Vaste lasten 10 F.	
Zijn er lease- en/of huurkoopcontracten? (Bijvoorbeeld keuken, kozijnen, cv-ketel, etc.)	Nee
Zo ja, welke?	
Zijn deze contracten overdraagbaar op de koper? Let op! Veel lease- en huurkoopcontracten zijn niet langer overdraagbaar op een koper. Neem hiervoor contact op met de betreffende leverancier.	
Hoe lang lopen de contracten nog en wat is de eventuele afkoopsom? Afkoopsom:	
Duur:	
Vaste lasten 10 G.	
Als er sprake is van erfpacht of opstalrecht hoe hoog is dan de canon per jaar?	
Heeft u alle canons betaald?	N.v.t
Is de canon afgekocht?	N.v.t
Zo ja, tot wanneer?	

VRAGENLIJST

Vraag	Antwoord
Vaste lasten 10 H.	
Heeft u alle gemeentelijke belastingen die u verschuldigd bent al betaald?	Ja
Zijn er variabele bedragen voor gemeenschappelijke poorten, inritten of terreinen?	Nee
Zo ja, hoe hoog en waarvoor?	
Vaste lasten 10 I.	
Heeft u, om in de straat te parkeren, een parkeervergunning nodig?	Nee
Hoeveel parkeervergunningen kunnen er maximaal worden aangevraagd?	
Wat zijn de kosten voor deze parkeervergunning(en) per jaar?	
Garanties 11 A.	
Zijn er lopende onderhoudscontracten en/of garantieregelingen overdraagbaar aan de koper? (Zoals dakbedekking, cv-installatie, dubbele beglazing, etc.)	Ja
Zo ja, welke?	Garantie zonnepanelen
Nadere informatie 12 A.	

VRAGENLIJST

Vraag	Antwoord
Overige zaken(Overige zaken die de koper naar uw mening moet weten)	- In de kruipruimte is een waterzak aanwezig voor de opvang van regenwater, dit wordt gebruikt voor de buitenkraan, het toilet op de begane grond en de wasmachine (4500 liter) - 1 keukenkastje klemt - Er is een stukje van de muur af gehaald om de kledingkast passend te maken in de grootste slaapkamer op de 1e verdieping Ouderdomsclausule Het is koper bekend dat de onroerende zaak meer dan 30 jaar oud is, wat betekent dat de eisen die aan de bouwkwaliteit gesteld mogen worden aanzienlijk lager liggen dan bij nieuwe(re) woningen. In afwijking van artikel 6.3. van deze koopakte en artikel 7:17 lid 1 en 2 BW komt het geheel of ten dele ontbreken van één of meer eigenschappen van de onroerende zaak voor normaal en bijzonder gebruik en het eventueel anderszins niet-beantwoorden van de zaak aan de overeenkomst voor rekening en risico van koper.

DE MAKELAARS VAN 5VOOR12

Een huis kopen doe je niet iedere dag. Dat moet goed voelen. Iedere seconde, nu en later. Daarom denken we met je mee. Of beter, met je mee vooruit. Want wie nu nadenkt over later, zit ook straks nog op z'n plek. Hoe woon je over 5 jaar? En wat heb je nodig over 10 jaar? Denk de tijd vooruit. Denk 5VOOR12.

Naud Rommens
NVM Register Makelaar & Taxateur (Directeur)

naud@5-voor-12.nl
06 - 422 747 83

Maaike Lanphen
NVM Makelaar

maaike@5-voor-12.nl
06 - 147 350 71

Marijke Stock
NVM Makelaar

marijke@5-voor-12.nl
06 - 193 895 83

Rämon Nieskens
NVM Makelaar

ramon@5-voor-12.nl
06 - 571 341 10

Hilde de Graaf-Oud
Commercieel Medewerkster

hilde@5-voor-12.nl

Sandra Hilbrands
ARMT Makelaar

sandra@5-voor-12.nl

Thiska Venema-van der Zwaag
Commercieel Medewerkster

thiska@5-voor-12.nl

Amy Rommens-Vogelaar
Administratie

amy@5-voor-12.nl

de makelaars van 5VOOR12

5VOOR12
De Helling 228
8251 GH Dronten

info@5-voor-12.nl
0321 - 386 286
06 - 440 106 46

NVM

Aan deze brochure kunnen geen rechten worden ontleend.
5VOOR12 is niet aansprakelijk voor onjuistheden en/of drukfouten.