Te koop

Meerkerk

Burgemeester Sloblaan 13

Vraagprijs: € 550.000,- k.k.

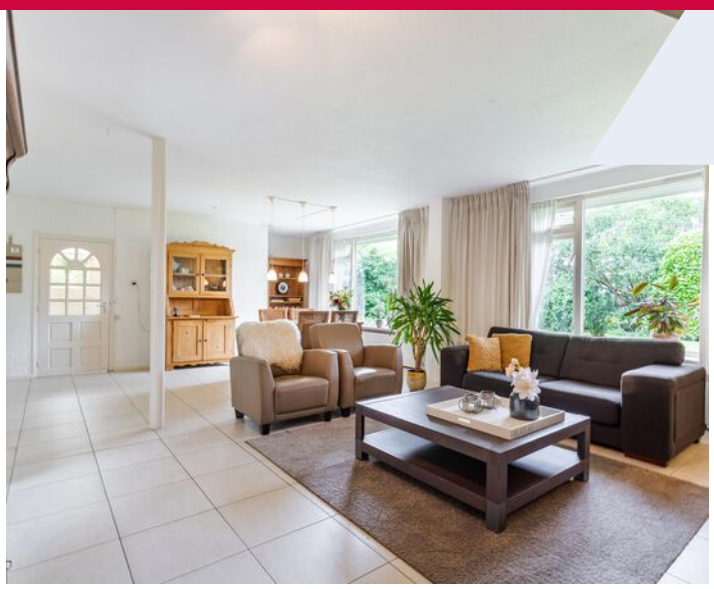

Hofstede makelaardij

Oog voor jouw woonwensen

Omschrijving

Ruimte, groen en mogelijkheden in hartje Meerkerk.

In het centrum van Meerkerk staat deze twee-onder-een-kap woning op een royaal perceel van maar liefst 477 m². De woning wordt omringd door een grote, groene tuin en beschikt daarnaast over een garage én 2 eigen parkeerplaatsen. Binnen biedt de woning verrassend veel leefruimte, met onder meer een woonkamer van zo'n 40 m², een aparte keuken en vier ruime slaapkamers.

De woning heeft een uitstekende basis voor kopers die hun eigen woonwensen willen realiseren op een fijne en centrale locatie: vlak bij winkels, scholen en andere dagelijkse voorzieningen. Dus ben je op zoek naar een woning met veel ruimte, een grote groene tuin én mogelijkheden? Dan is deze woning echt iets voor jou!

Kenmerken

Type woning	2-onder-1-kapwoning
Aantal kamers	5
Perceeloppervlakte	477 m²
Woonoppervlakte	140 m²
Soort bouw	Bestaande bouw
Bouwjaar/-periode	1974
Ligging	in centrum
Voorzieningen	buitenzonwering, dakraam, glasvezel kabel, rookkanaal
Energielabel	E

Indeling

Begane grond: Via de entree kom je in de hal, waar de meterkast en een praktische trapkast aanwezig zijn. Vanuit de hal is er toegang tot de verrassend ruime woonkamer van zo'n 40 m². Dankzij de grote ramen aan de voorzijde is het een fijne, lichte ruimte en heb je mooi uitzicht op de groene tuin. Aan de achterzijde is de keuken gesitueerd, met een royale hoekkeuken en genoeg plaats voor een gezellige eettafel. Een leuke plek om 's ochtends te starten met een gezellig ontbijt of een kopje koffie. Aansluitend bevindt zich een halletje met een loopdeur naar de achtertuin. Verder is op de begane grond nog een toiletruimte en wasruimte. De gehele begane grondvloer is voorzien van comfortabele vloerverwarming.

Eerste verdieping: Op de eerste verdieping geeft de overloop toegang tot maar liefst vier ruime slaapkamers met oppervlaktes van circa 16 m², 15 m², 14 m² en 13 m². Hierdoor is de woning uitermate geschikt voor gezinnen of voor wie behoefte heeft aan extra werk-, hobby- of logeerruimte. De complete badkamer is voorzien van een douchecabine, een wastafelmeubel, zwevend toilet en een designradiator. Daarnaast is de ruimte voorzien van (elektrische) vloerverwarming en mechanische ventilatie.

Tweede verdieping: Via een vlizotrap is de bergzolder bereikbaar. Deze praktische zolder biedt volop bergruimte voor seizoensspullen en andere zaken die je niet dagelijks nodig hebt.

13

PLATEAU

DOOR

Miele

De woning is gelegen op 477 m² eigen grond. De tuin is verzorgd aangelegd, goed onderhouden en heerlijk ruim zo midden op het dorp! Aan de achterkant van het huis is de tuin voorzien van bestrating, omrand met een brede border met groene beplanting. Een fijne plek om beschut buiten te kunnen zitten.

Aan de zijkant en de voorzijde is groen aangelegde tuin, en vinden we de vrijstaande garage. De stenen garage (6.42 x 3.05 m.) is voorzien van een betonnen vloer en beschikt over een elektra-aansluiting en een stalen kanteldeur. Voor de garage en de houten berging is tevens voldoende ruimte voor het parkeren van 2 auto's op eigen terrein.

De dagelijkse voorzieningen van het dorp zijn letterlijk op steenworp afstand gelegen, schuin tegenover de woning is het dorpsplein aanwezig. Ook de lokale basisscholen, diverse sportverenigingen en andere dorpsvoorzieningen zijn dichtbij.

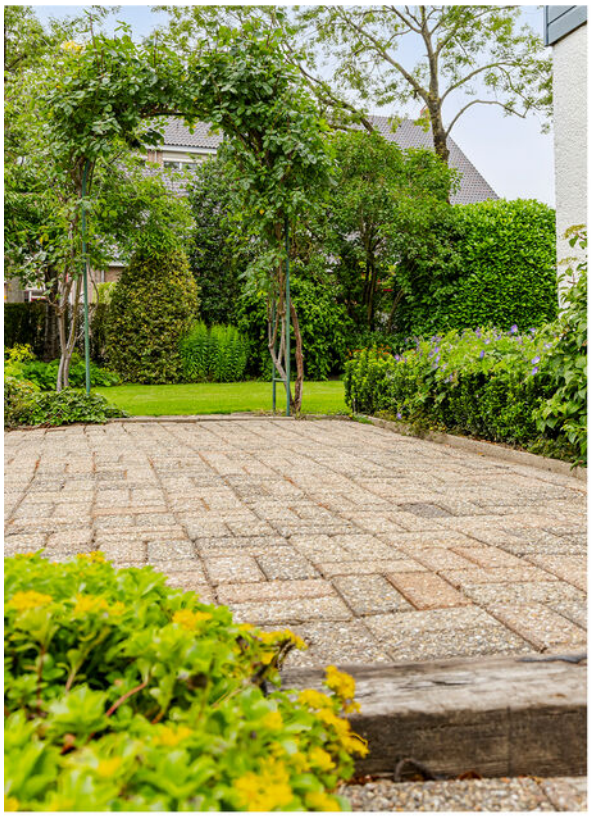

garage
garage buren
berging
P
P

Indeling

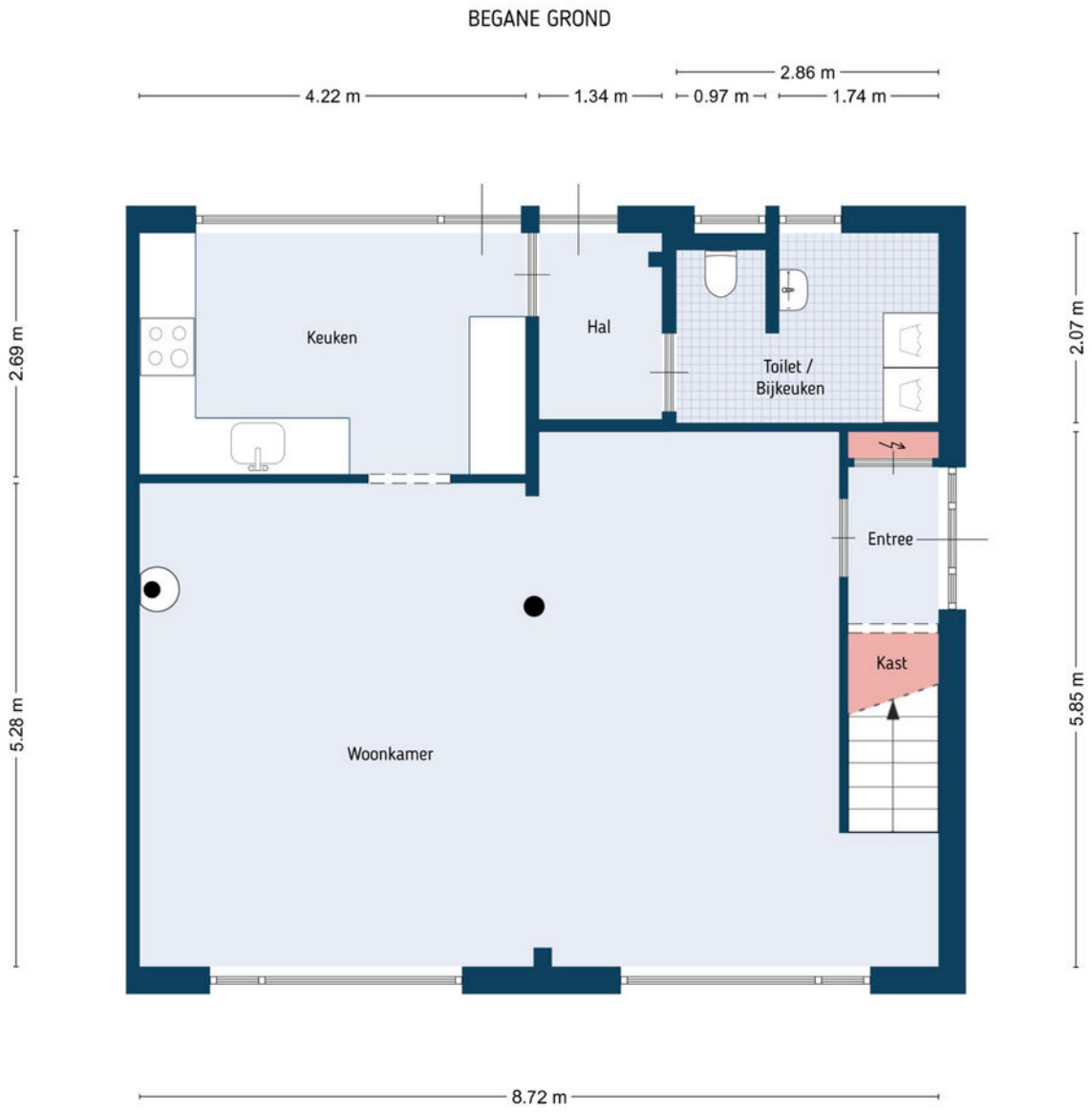

De plattegronden zijn door Maltipo geproduceerd voor promotionele doeleinden en ter indicatie.
Aan de plattegronden en maatvoering kunnen geen rechten worden ontleend.
© maltipo.nl

Indeling

De plattegronden zijn door Maltipo geproduceerd voor promotionele doeleinden en ter indicatie.
Aan de plattegronden en maatvoering kunnen geen rechten worden ontleend.
© maltipo.nl

Indeling

VLIERING

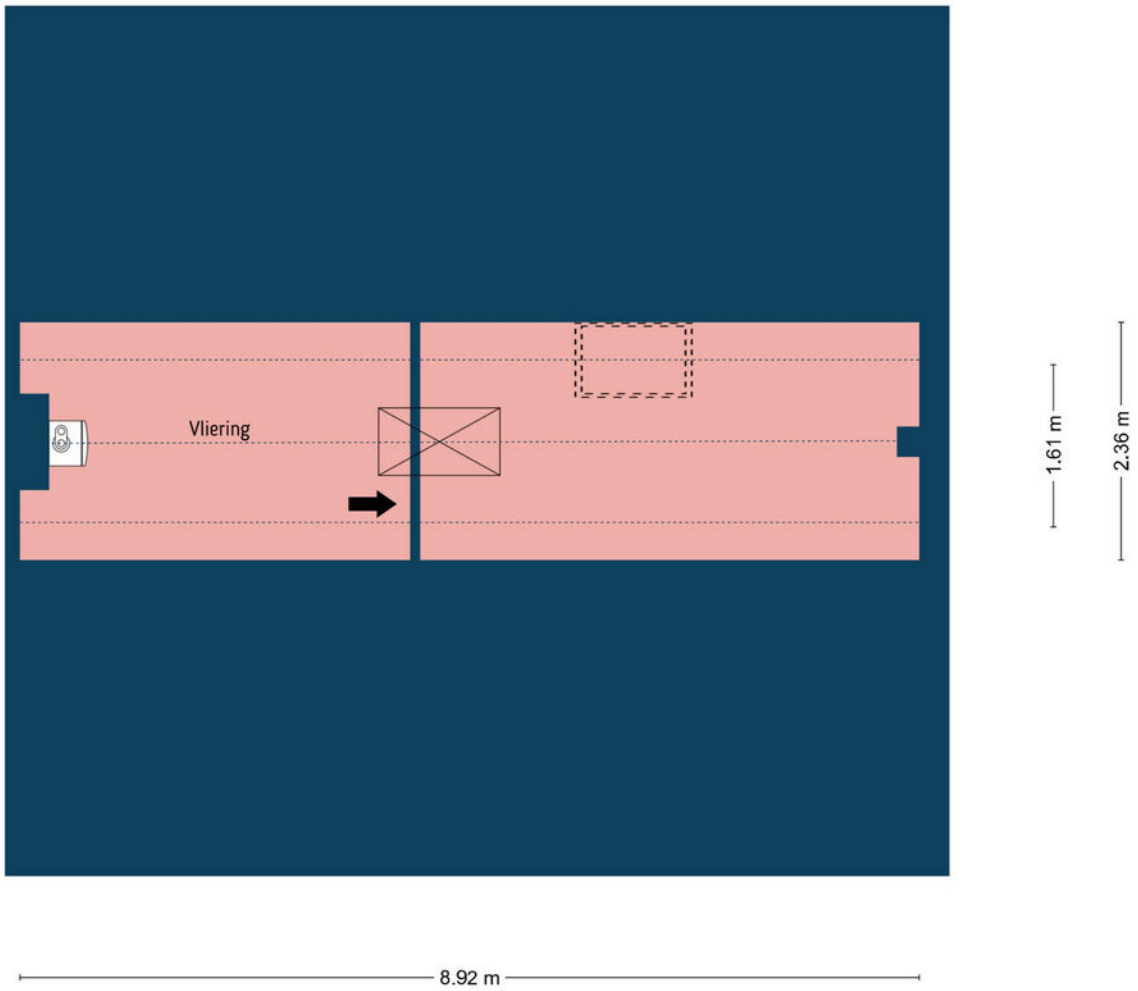

De plattegronden zijn door Maltipo geproduceerd voor promotionele doeleinden en ter indicatie.
Aan de plattegronden en maatvoering kunnen geen rechten worden ontleend.
© maltipo.nl

Indeling

GARAGE

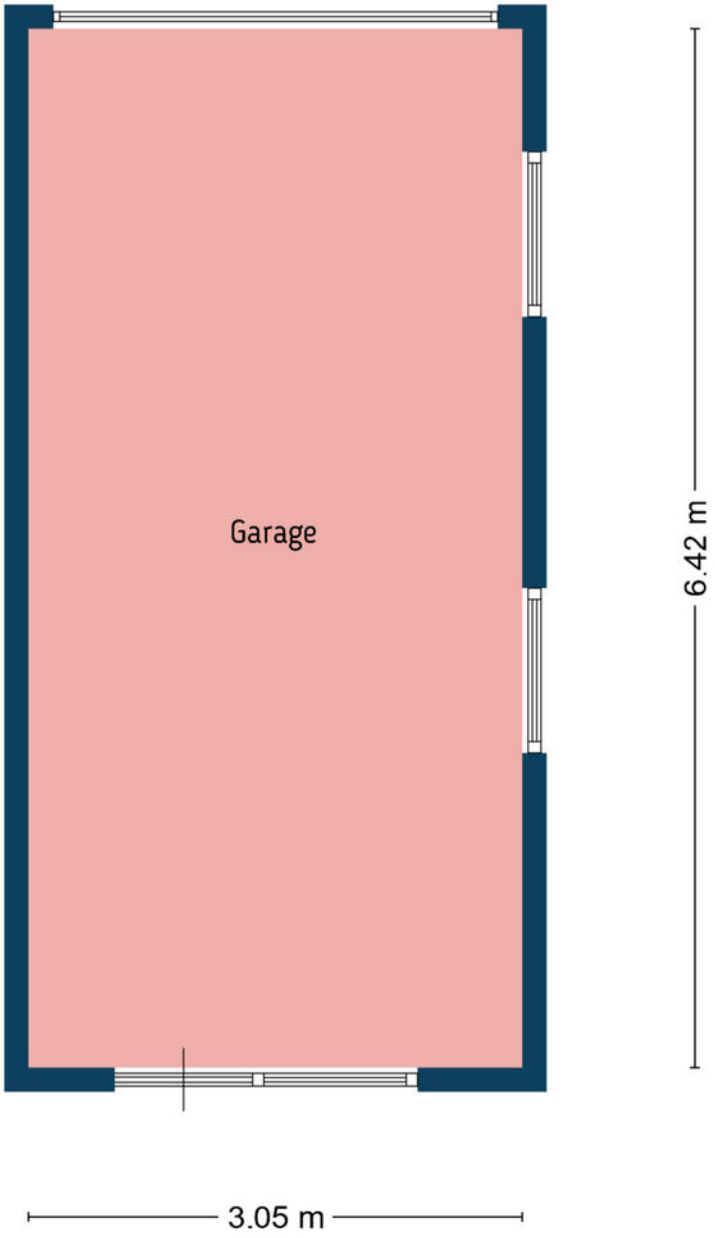

De plattegronden zijn door Maltipo geproduceerd voor promotionele doeleinden en ter indicatie.
Aan de plattegronden en maatvoering kunnen geen rechten worden ontleend.
© maltipo.nl

Kadastrale kaart

Kadastrale kaart

Uw referentie: ---

12345	Deze kaart is noordgericht
	Perceelnummer
25	Huisnummer
	Vastgestelde kadastrale grens
	Voorlopige kadastrale grens
	Administratieve kadastrale grens
	Bebouwing

Voor een eensluidend uittreksel, geleverd op 26 augustus 2024
De bewaarder van het kadaster en de openbare registers

Schaal 1: 500

Kadastrale gemeente	Meerkerk
Sectie	A
Perceel	3580

Aan dit uittreksel kunnen geen betrouwbare maten worden ontleend.
De Dienst voor het kadaster en de openbare registers behoudt zich de intellectuele eigendomsrechten voor, waaronder het auteursrecht en het databankenrecht.

kadaster

*Deze kaart is niet op schaal

Beschrijving	Blijft achter	Gaat mee	Ter overname
Woning - Interieur			
Allesbrander	X		
Verlichting, te weten			
- inbouwspots/dimmers	X		
- opbouwspots/armaturen/lampen/dimmers	X		
- losse (hang)lampen			X
Raamdecoratie/zonwering binnen, te weten			
- gordijnrails	X		
- gordijnen	X		
- overgordijnen	X		
- vitrages	X		
- rolgordijnen	X		
- jaloezieën	X		
Vloerdecoratie, te weten			
- plavuizen	X		
Woning - Keuken			
Keukenblok (met bovenkasten)	X		
Keuken (inbouw)apparatuur, te weten			
- kookplaat	X		
- (gas)fornuis	X		
- afzuigkap	X		
- oven	X		
- koel-vriescombinatie	X		
- vaatwasser	X		
Woning - Sanitair/sauna			
Toilet met de volgende toebehoren			
- toilet	X		
- toiletrolhouder	X		
- fontein	X		
Badkamer met de volgende toebehoren			
- douche (cabine/scherm)	X		
- wastafel	X		
- wastafelmeubel	X		
- toiletkast	X		
- toilet	X		

Beschrijving	Blijft achter	Gaat mee	Ter overname
- toiletrolhouder	X		
Woning - Exterieur/installaties/veiligheid/energiebesparing			
(Voordeur)bel	X		
(Veiligheids)sloten en overige inbraakpreventie	X		
Rookmelders	X		
(Klok)thermostaat	X		
Screens	X		
Zonwering buiten	X		
Waterslot wasautomaat	X		
Warmwatervoorziening, te weten			
- CV-installatie	X		
Tuin - Inrichting			
Tuinaanleg/bestrating	X		
Beplanting	X		
Tuin - Verlichting/installaties			
Buitenverlichting	X		
Tijd- of schemerschakelaar/bewegingsmelder	X		
Tuin - Bebouwing			
Tuinhuis/buitenberging	X		
Kasten/werkbank in tuinhuis/berging	X		
Tuin - Overig			
Overige tuin, te weten			
- (sier)hek	X		
- vlaggenmast(houder)	X		
- Robot maaier	X		

De woning wordt verkocht waarbij de volgende aanvullende clausule in de koopakte zal worden opgenomen:

Ouderdomsclausule

Het is koper bekend dat de onroerende zaak ruim 50 jaar oud is (origineel nog ouder), wat betekent dat de eisen die aan de bouwkwaliteit gesteld mogen worden aanzienlijk lager liggen dan bij nieuwe woningen. In afwijking van artikel 6.3 van deze koopovereenkomst komt het geheel of ten dele ontbreken van één of meer eigenschappen van de onroerende zaak voor normaal gebruik als gevolg van de ouderdom (waaronder begrepen maar niet beperkt tot gebreken aan funderingen, vloeren, daken, installaties, leidingen, elektriciteit, water en gas, de riolering, vochtproblemen en de aanwezigheid van enig ongedierte c.q. schimmels zoals bijvoorbeeld houtworm, boktor, zwam etc.) voor rekening en risico van koper. Bij het vaststellen van de koopsom is hier rekening mee gehouden. Koper is geïnformeerd over de inhoud van deze clausule voor de ondertekening van de koopovereenkomst en koper is zich bewust van de inhoud van deze clausule. Koper is in de gelegenheid gesteld om de onroerende zaak bouwkundig te (laten) onderzoeken. Koper heeft hier wel/geen gebruik van gemaakt. Verkoper staat ervoor in dat hij aan koper alle inlichtingen/feiten heeft verschaft die verkoper in het kader van de mededelingsplicht aan koper behoort over te brengen, met dien verstande dat inlichtingen/feiten die aan koper bekend of kenbaar zijn op het moment van het tot stand komen van de koopovereenkomst niet door verkoper behoeven te worden verstrekt.

Voor alle duidelijkheid

Baten en lasten:
De notaris zal zorgdragen voor de verrekening van alle zakelijke baten en lasten van het gekochte. De lopende baten en lasten worden, op de datum van het notarieel transport, naar rato verrekend voor het resterende deel van het lopende jaar, met uitzondering van de onroerendezaakbelasting wegens feitelijk gebruik.

Bedenktijd:
Wanneer u als consument een woning of appartement koopt, heeft u drie dagen bedenktijd om te beslissen of u de koop door wilt laten gaan. Deze bedenktijd vloeit bijna in alle gevallen voort uit de wet; deze mag niet worden ingekort. Wel mogen partijen een langere bedenktijd afspreken. Deze periode van bezinning geldt uitsluitend voor de koper. Uiteraard kunnen partijen onderling overeenkomen dat ook de verkoper bedenktijd krijgt. De bedenktijd gaat in om 00.00 uur van de dag die volgt op de dag dat de koper een kopie van de door beide partijen ondertekende koopovereenkomst heeft ontvangen. Hiervoor zal een gedateerd ontvangstbewijs worden gevraagd, dat de koper moet ondertekenen, zodat duidelijk is dat deze een kopie van de akte heeft ontvangen. Indien de bedenktijd op een zaterdag, zondag of algemeen erkende feestdag eindigt, wordt deze verlengd tot en met de eerstvolgende dag die niet een zaterdag, zondag of algemeen erkende feestdag is. De bedenktijd wordt, zo nodig, zoveel verlengd, dat daarin ten minste twee dagen voorkomen die niet een zaterdag, zondag of algemeen erkende feestdag zijn.

Betaling koopsom:
De betaling van de koopsom zal plaatsvinden bij de notariële overdracht.

Bieding:
Een bedrag dat door een koopkandidaat wordt geboden met daarbij behorende ontbindende voorwaarden, roerende zaken en datum van eigendomsoverdracht c.q. oplevering.

Documentatie:
Deze documentatie is met zorg samengesteld. Voor de juistheid van de verstrekte informatie zijn wij in de regel in grote mate afhankelijk van derden. Aan onvolkomenheden in de vermelde gegevens en schaal kunnen geen rechten worden ontleend.

De door Hofstede Makelaardij o.g. verstrekte informatie dient uitsluitend te worden gezien als een uitnodiging om nadere informatie in te winnen, de woning te bezichtigen en/of een bod uit te brengen. Wijzigingen in prijs en uitvoering voorbehouden.

Financiering:
De ontbindende voorwaarde voor financiering is geldig voor een periode van ca. 6 weken na datum van aangaan van de overeenkomst. Wij gaan ervan uit dat de koopkandidaat zich vooraf heeft laten informeren omtrent zijn financiële kosten vermeerderd met de financieringskosten (afsluitprovisie bij de bank, taxatiekosten en notariskosten voor de hypotheekakte); deze financieringskosten zijn fiscaal aftrekbaar.

Koopakte:
Tenzij anders vermeld, zal de koopakte worden opgemaakt door Hofstede Makelaardij o.g. conform de modelkoopakte, opgesteld door de Nederlandse Vereniging van Makelaars in onroerende zaken en vastgoeddeskundigen (NVM), de Consumentenbond en de Vereniging Eigen Huis.

Kosten koper:
De kosten die een koper krijgt bij de aankoop, te weten: overdrachtsbelasting (voor zelf-bewoning: 2%; hierbij geldt een vrijstelling tot een koopsom van € 555.000,- met een leeftijdsgrens tot 35 jaar; voor woningen die geen hoofdverblijf zijn: 8% en voor niet-woningen: 10,4%), kadastrale kosten, kosten voor registratie van de koopakte en notariskosten voor de akte van levering. In geval van een benodigde hypotheek worden voornoemde kosten vermeerderd met de financieringskosten (afsluitprovisie bij de bank, taxatiekosten en notariskosten voor de hypotheekakte); deze financieringskosten zijn fiscaal aftrekbaar.

Lijst van (on)roerende zaken:
Bij aankoop wordt de staat van oplevering in de regel vastgesteld middels een lijst van (on)roerende zaken behorende bij de koopakte. Voor zover aan deze documentatie een lijst van (on)roerende zaken is toegevoegd, is deze onder voorbehoud van tussentijdse wijzigingen.

Notaris:
Volgens keuze van de koper (tenzij anders vermeld).

Onderzoeksplicht koper:
Ondanks het feit dat de eigenaar/verkoper van de woning een meldingsplicht heeft, vermeldt het Burgerlijk Wetboek ook de onderzoeksplicht van de koper! Dit houdt in dat ook de koper zijn eigen verantwoordelijkheid c.q. onderzoeksplicht heeft voor onder andere datgene wat voor hem of haar belangrijk is bij de aankoop.

Oplevering:
In de staat waarin de onroerende zaak zich tijdens het tot stand komen van de overeenkomst bevindt met alle daarbij behorende rechten en aanspraken, zichtbare en onzichtbare gebreken (voor zover bij de verkopende partij niet bekend), heersende/lijdende erfdienstbaarheden, kwalitatieve rechten en vrij van hypotheken, beslagen en inschrijvingen daarvan.

Optie:
Een toezegging die een verkopend makelaar in overleg met de verkoper kan doen aan een belangstellende koper tijdens het onderhandelingsproces. Zo'n toezegging kan bijvoorbeeld inhouden dat een belangstellende koper een paar dagen de tijd krijgt om na te denken over een bod. De makelaar zal in de tussentijd niet met een andere partij in onderhandeling gaan. De belangstellende koper kan deze tijd gebruiken om een beter inzicht te krijgen in zijn financiering of gebruiksmogelijkheden van de woning. Een optie kunt u niet eisen; de verkoper en verkopende makelaar beslissen zelf of er in een onderhandelingsproces bepaalde toezeggingen worden gedaan.

Ouderdomsclausule:
Indien het een oudere woning betreft, betekent dit dat de eisen die aan de bouwkwaliteit gesteld mogen worden, aanzienlijk lager liggen dan bij nieuwe woningen. Tenzij de verkoper de kwaliteit ervan gegarandeerd heeft, staat verkoper niet in voor de afwezigheid van gebreken aan vloeren, leidingen van elektriciteit, water en gas, de riolering en voor de afwezigheid van doorslaand of optrekkend vocht. Wij nodigen de kandidaat-koper uit, ook zelf onderzoek naar de staat van onderhoud van het gehele object te (laten) doen.

Overeenkomst:
Er is sprake van een overeenkomst wanneer de schriftelijke koopovereenkomst door koper en verkoper is ondertekend, en wanneer een afschrift hiervan aan de koper wordt overhandigd, en wanneer deze gedurende de wettelijke bedenktijd door koper niet wordt opgezegd. Alvorens er een schriftelijke koopovereenkomst wordt opgesteld, zijn koper en verkoper het mondeling eens geworden over de belangrijkste zaken; dit zijn de koopprijs, de datum van eigendomsoverdracht c.q. oplevering, de ontbindende voorwaarden en de roerende zaken.

Reactie:
De verkoper en wij waarderen het zeer wanneer u binnen enkele dagen uw reactie over de woning die u bezichtigd heeft, aan ons doorgeeft, ook wanneer u verder geen interesse heeft.

Tekeningen:
Eventueel bijgevoegde plattegronden/tekeningen zijn indicatief.

Vraagprijs:
Een vraagprijs is een uitnodiging tot het doen van een bod.

Waarborgsom:
Tot zekerheid voor de nakoming van de verplichtingen van de kopende partij dient de koper binnen 7 weken na het ondertekenen van de koopovereenkomst een waarborgsom te storten bij de betrokken notaris ten bedrage van 10% van de koopsom. De uiterlijke datum hiervoor wordt vastgesteld in de koopakte. Hierachter zit de gedachte: boter bij de vis, ofwel de zekerheid dat de koper aan zijn verplichtingen zal voldoen. Deze waarborgsom wordt tijdens de eigendomsoverdracht in mindering gebracht op de koopsom. In plaats van de waarborgsom kan koper ook een schriftelijke bankgarantie stellen, mits deze binnen de vermelde termijn gesteld is in handen van de notaris, en mits deze bankgarantie onvoorwaardelijk is.

Wonen in Meerkerk

Meerkerk kent een groot aantal voorzieningen met onder andere een dorpscentrum voor de dagelijkse boodschappen, een modern medisch centrum, twee basisscholen, een peuterspeelzaal en een buitenschoolse opvang.

Meerkerk is een geliefde plek voor recreatie: in de zomermaanden ligt het haventje langs het Merwedekanaal vol met passanten. Aan de noordzijde van het dorp ligt het prachtige beschermde natuurgebied Zouweboezem, een fraai gebied met mooie wandelroutes en een ideale plek om vogels te spotten. Daarnaast is het dorp een mooie tussenstop in het Groene Hart voor dagjesmensen, zoals wielrenners en motorrijders. Voor hen zijn er ook leuke horeca-mogelijkheden in het dorp aanwezig. Aan de westzijde grenst deze plaats aan de snelweg A27. Door deze gunstige ligging zijn steden zoals Gorinchem, Breda en Utrecht goed bereikbaar.

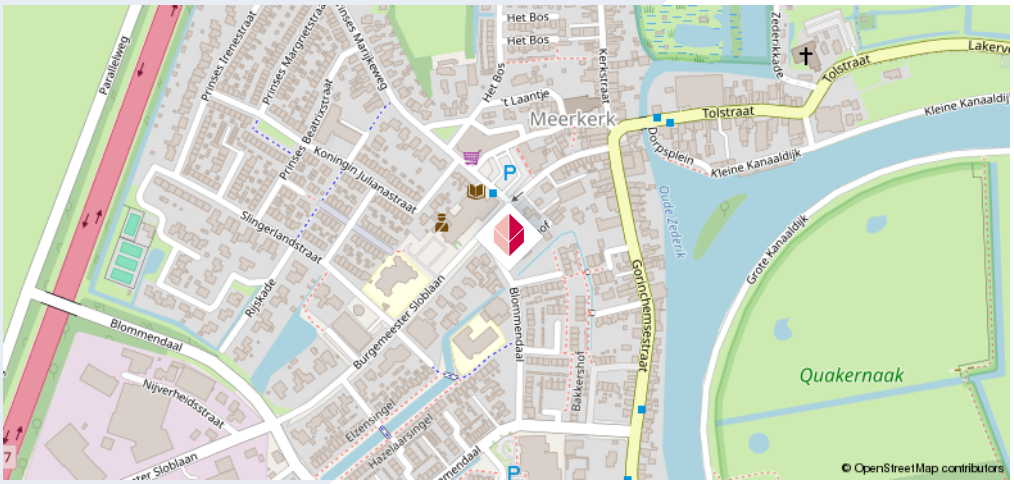

Enthousiast geworden?

Neem contact met ons op.

Hofstede Makelaardij Meerkerk

Tolstraat 28 A

4231 BC Meerkerk

0183-359940

meerkerk@hofstedemakelaardij.nl

hofstedemakelaardij.nl

Hofstede makelaardij

NVM

Nederlands Register Vastgoed Taxateurs

NWWI Nederlands Woning Waarde Instituut