175 jaar met je hart

LAUTESLAGER

Thuis in Utrecht

ORANJE-NASSAULAAN 9

VRAAGPRIJS € 659.000 K.K.

120 m²

5 (4 Slaapkamers)

KENMERKEN

Overdracht

Vraagprijs	€ 659.000,- K.K.
Aanvaarding	In overleg

Bouw

Oppervlakte	120 m^2
Inhoud	564 m^3
Type object	Appartement
Soort bouw	Bovenwoning
Bouwjaar	2017
Isolatievormen	Dubbel glas, volledig geisoleerd
Energielabel	A++

Tuin

Tuintypen	Zonneterras
Hoofdtuin	Zonneterras
Positie	West

Omschrijving

Sfeervol, licht en verrassend ruim wonen met een royaal terras op het westen, bijna vrij uitzicht en energielabel A++ in Utrecht!

Welkom aan de Oranje Nassaulaan 9, een moderne bovenwoning uit 2017 met verrassend veel ruimte en het wooncomfort van een eengezinswoning. Hier geniet je van het comfort van nieuwbouw, gecombineerd met een lichte en moderne afwerking en een prettige ligging in Utrecht.

Een van de absolute pluspunten is het royale terras op het westen. Het terras grenst direct aan de woonkamer, waardoor binnen en buiten op een natuurlijke manier in elkaar overlopen. Met volop ruimte om te loungen, te eten en te borrelen, de middag- en avondzon én het bijna vrije uitzicht voelt deze buitenruimte daadwerkelijk als een verlengstuk van de woning.

Ook binnen ontbreekt het niet aan ruimte. De woning beschikt over royale leefruimtes, vier goed bemeten slaapkamers en een praktische indeling. Daarnaast behoort een eigen, afgesloten garage van bijna 36 m^2 tot de woning. Een bijzonder waardevolle toevoeging die volop ruimte biedt voor parkeren, fietsen en extra opslag.

De Oranje Nassaulaan ligt in een rustige en groene woonomgeving, terwijl de voorzieningen van Utrecht uitstekend bereikbaar zijn. Voor de dagelijkse boodschappen hoef je niet ver en ook scholen, speeltuintjes en andere voorzieningen bevinden zich in de omgeving. Met de fiets bereik je eenvoudig de binnenstad, station Vaartsche Rijn en Utrecht Centraal.

Voor een hapje of drankje liggen onder andere Rotsoord en Ledig Erf op korte fietsafstand. Hier vind je diverse horecagelegenheden en terrassen aan en rondom het water. Ook voor wie graag de stad uit gaat, is de ligging gunstig. Binnen enkele minuten bereik je de ring en van daaruit rijd je eenvoudig richting de A2 en A27.

Kortom, een verrassend ruime en energiezuinige bovenwoning met een heerlijk terras, bijna vrij uitzicht, een eigen garage en alle mogelijkheden van Utrecht binnen handbereik.

Indeling

Begane grond:
Via de eigen entree kom je binnen in de hal met meterkast, een royale afgesloten berging en de trapopgang naar de eerste verdieping. De berging biedt volop praktische ruimte voor onder andere jassen, schoenen en overige spullen.

Eerste verdieping:
Op de eerste verdieping ervaar je direct hoeveel licht en ruimte deze woning te bieden heeft. Vanuit de hal met toilet en fonteintje stap je de sfeervolle woonkamer binnen, waar de hoekligging voor een bijzonder prettige lichtinval zorgt.

Aan de voorzijde bevindt zich de moderne L vormige keuken, voorzien van luxe inbouwapparatuur, waaronder een 5 pits gaskookplaat, Quooker, vaatwasser en oven. Met uitzondering van de koelkast is de inbouwapparatuur uitgevoerd in Siemens. Een fijne plek voor iedereen die graag uitgebreid kookt.

Aan de achterzijde is de gezellige zithoek gesitueerd met openslaande deuren naar het riante dakterras. Doordat het terras direct aansluit op de woonkamer ontstaat een mooie verbinding tussen binnen en buiten. Het terras biedt volop ruimte om te borrelen, te eten of heerlijk van de zon en het bijna vrije uitzicht te genieten.

Omschrijing

Daarnaast bevindt zich op deze verdieping een extra kamer die uitstekend dienst kan doen als werk, hobby of babykamer. Daarmee biedt ook deze woonlaag volop flexibiliteit voor verschillende woonwensen.

Op de eerste verdieping zijn daarnaast drie op maat gemaakte horren aanwezig. De gehele verdieping is voorzien van vloerverwarming.

Tweede verdieping:
De tweede verdieping beschikt over drie slaapkamers en een moderne badkamer. Aan de voorzijde bevindt zich de royale master bedroom, voorzien van praktische inbouwkasten die zorgen voor veel extra bergruimte.

Aan de achterzijde liggen twee kamers van goed formaat, die uitstekend kunnen worden gebruikt als slaapkamer, werkkamer of kinderkamer. Eén van deze kamers beschikt eveneens over een praktische inbouwkast.

De badkamer is stijlvol ingericht met een inloopdouche, tweede toilet en wastafelmeubel.

Daarnaast bevindt zich op deze verdieping een aparte berging met aansluitingen voor de wasmachine en droger, die hier momenteel beide zijn opgesteld. De CV ketel bevindt zich eveneens in deze ruimte.

Dankzij de vele dakramen is ook deze verdieping opvallend licht en sfeervol. Alle dakramen zijn voorzien van buitenzonwering en een deel van de dakramen beschikt daarnaast over op maat gemaakte horren.

Afgesloten garage:
Onder het complex bevindt zich de zeer ruime, eigen afgesloten garage van bijna 36 m^2. Een bijzonder waardevolle toevoeging aan de woning. De garage biedt niet alleen ruimte voor een auto, maar ook volop mogelijkheden voor het stallen van fietsen en het opbergen van overige spullen.

Bijzonderheden

-Bovenwoning die aanvoelt als een compleet woonhuis;
-Zeer royaal dakterras op het westen, dat aanvoelt als een achtertuin;
-Energielabel A++;
-Zeer prettige lichtinval dankzij de royale raampartijen;
-De woning beschikt over 8 zonnepanelen;
-Verwarming en warm water middels een combi C.V.-ketel en de woning is gedeeltelijk voorzien van vloerverwarming
-Actieve Vereniging van Eigenaren voor de garage/autolift en de boven- en onderwoning, beide met een bijdrage van €54,- per maand;
-Afgesloten garage van bijna 36 m² in de kelder;
-De koopovereenkomst wordt gesloten op basis van een NVM-koopovereenkomst, waarin indien van toepassing aanvullende clausules kunnen worden opgenomen, waaronder een ouderdomsclausule, voorbehoud van financiering en notariskosten. De tekst van de NVM-koopovereenkomst, alsmede de aanvullende clausules, is op verzoek beschikbaar;
-Voor meer informatie over het parkeerbeleid en vergunningen in deze omgeving verwijzen wij naar www.utrecht.nl/parkeren;
-Alle moeite is genomen om de informatie in de aanmelding zo accuraat en actueel mogelijk weer te geven. Fouten zijn echter nooit volledig uit te sluiten. Vertrouw daarom niet uitsluitend op deze informatie, maar controleer bij de aankoop van deze woning de zaken die uw beslissing zouden kunnen beïnvloeden;
-Oplevering in overleg.

Description English

Atmospheric, bright and surprisingly spacious living with a generous west-facing terrace, almost unobstructed views and an A ++ energy label in Utrecht!

Welcome to Oranje Nassaulaan 9, a modern upper-floor apartment built in 2017, offering a surprising amount of space and the comfort of a family home. Here you can enjoy the comfort of modern construction, combined with a bright and contemporary finish and a pleasant location in Utrecht.

One of the absolute highlights is the generous west-facing terrace. The terrace is directly connected to the living room, allowing the indoor and outdoor spaces to flow naturally into one another. With plenty of room for lounging, dining and entertaining, afternoon and evening sun, and almost unobstructed views, this outdoor space truly feels like an extension of the home.

The interior is equally spacious. The property offers generous living areas, three well-proportioned bedrooms and a practical layout. In addition, the property includes a private, enclosed garage of almost 36 m². A particularly valuable feature offering ample space for parking, bicycles and additional storage.

Oranje Nassaulaan is situated in a quiet and green residential area, while all the amenities of Utrecht are within easy reach. Daily shopping facilities are nearby, as are schools, playgrounds and various other amenities. Utrecht city centre, Vaartsche Rijn railway station and Utrecht Central Station can all be reached easily by bicycle.

For restaurants, cafés and drinks, Rotsoord and Ledig Erf are only a short cycle away. Here you will find a wide variety of hospitality venues and terraces around the water. The location is also convenient for those travelling by car. The ring road can be reached within minutes, providing easy access to the A2 and A27 motorways.

In short, a surprisingly spacious and energy-efficient upper-floor apartment with a wonderful terrace, almost unobstructed views, a private garage and everything Utrecht has to offer within easy reach.

Layout

Ground floor:

The private entrance leads into the hallway with meter cupboard, a spacious enclosed storage room and the staircase to the first floor. The storage room provides plenty of practical space for coats, shoes and other belongings.

First floor:

On the first floor, you immediately experience the amount of light and space this property has to offer. From the hallway with toilet and washbasin, you enter the attractive living room, where the corner position creates particularly pleasant natural light.

Atmospheric, bright and surprisingly spacious living with a generous west-facing terrace, almost unobstructed views and an A ++ energy label in Utrecht!

Description English

Second floor:

The second floor offers three bedrooms and a modern bathroom. At the front is the spacious main bedroom, fitted with practical built-in wardrobes that provide plenty of additional storage space.

At the rear are two well-proportioned rooms, both suitable for use as bedrooms, home offices or children's rooms. One of these rooms also features a practical built-in wardrobe.

The bathroom is stylishly finished and includes a walk-in shower, second toilet and washbasin unit.

This floor also includes a separate storage room with connections for a washing machine and dryer, both of which are currently installed here. The central heating boiler is also located in this room.

Thanks to the numerous skylights, this floor is also exceptionally bright and inviting. All skylights are fitted with external sun protection, while several are additionally equipped with custom-made insect screens.

Private enclosed garage:

Underneath the complex is the very spacious private enclosed garage of almost 36 m^2. This is a particularly valuable addition to the property. The garage not only provides space for a car, but also offers plenty of room for bicycles and additional storage.

Special features:

-Upper-floor apartment that feels like a complete family home;
-Very generous west-facing roof terrace that feels like a private garden;
-Energy label A++;
-Excellent natural light thanks to the generous windows;
-The property is equipped with 8 solar panels;
-Heating and hot water are provided by a combi central heating boiler, and the The home is partially equipped with radiant floor heating;
-Active Homeowners' Association for the garage/car lift and the upper- and lower-floor apartments, both with a monthly contribution of €54;
-Private enclosed garage of almost 36 m² in the basement;
-The purchase agreement will be concluded using an NVM purchase agreement, in which additional clauses may be included where applicable, including an age clause, financing contingency and notary costs. The text of the NVM purchase agreement, as well as the additional clauses, is available upon request;
-For more information regarding parking policy and permits in this area, please refer to www.utrecht.nl/parkeren;
-Every effort has been made to ensure that the information in this listing is as accurate and up to date as possible. However, errors can never be completely excluded. Buyers are therefore advised not to rely solely on this information and to independently verify any matters that may influence their decision to purchase the property;
-Completion by mutual agreement.

9

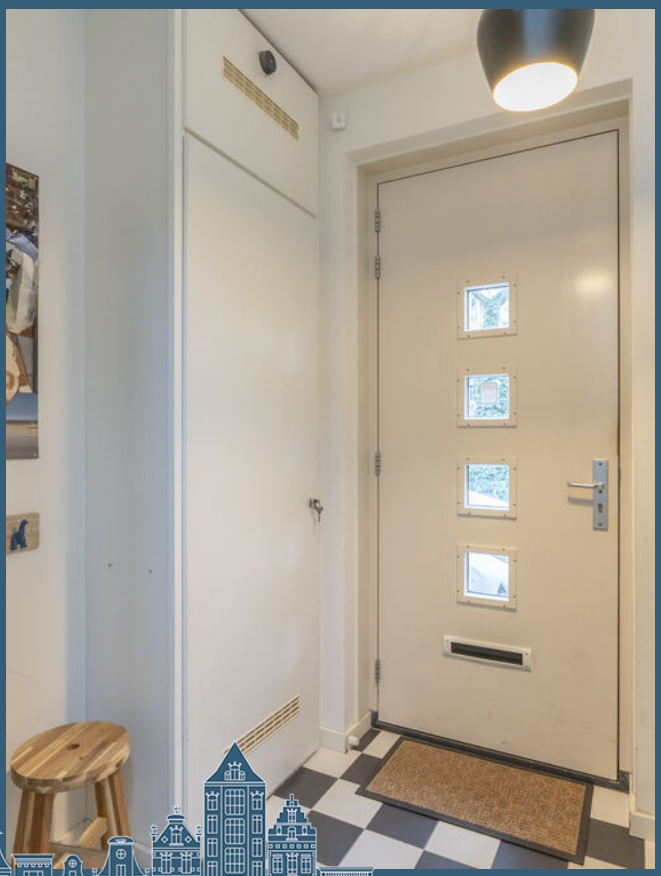

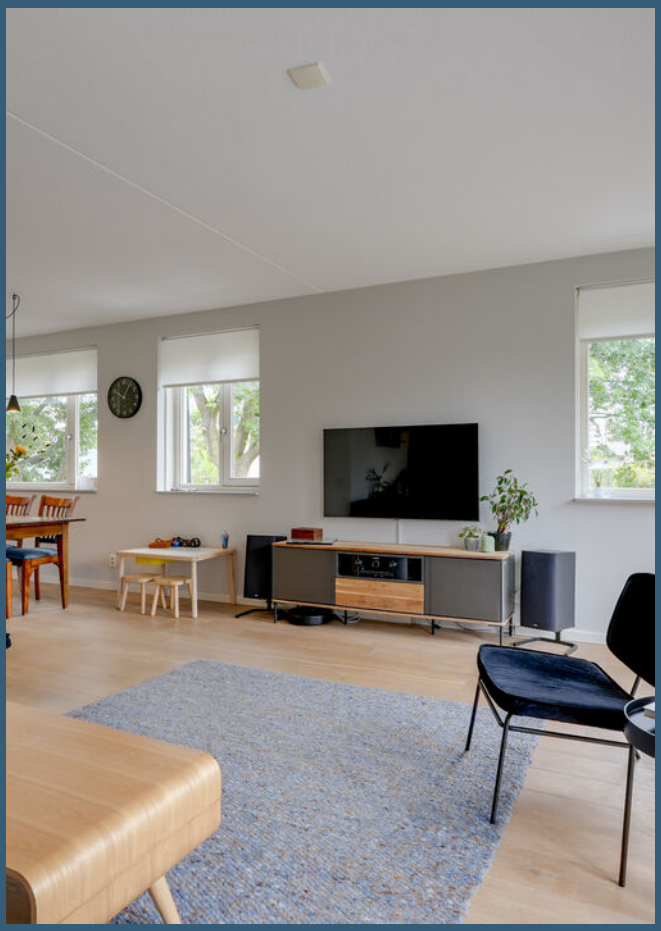

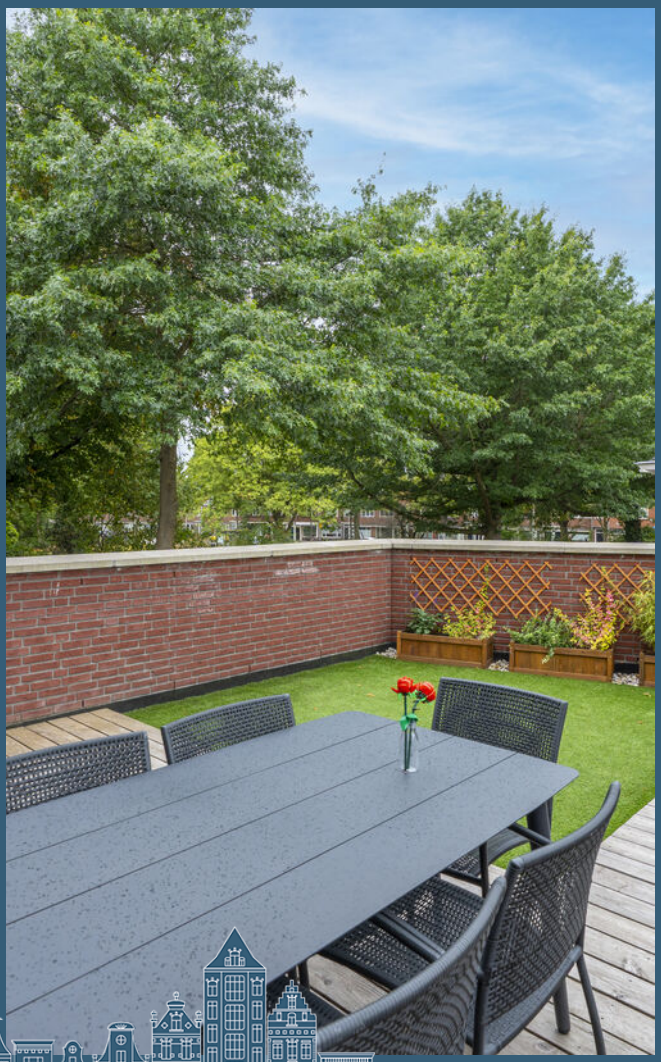

CSS
JavaScript
Kotlin

DE MEERN

lets play!

75
73

CRIT CLUB
NIEUW PARIJS

PLATTEGROND

Oranje-Nassaulaan 9 - Utrecht
Begane Grond

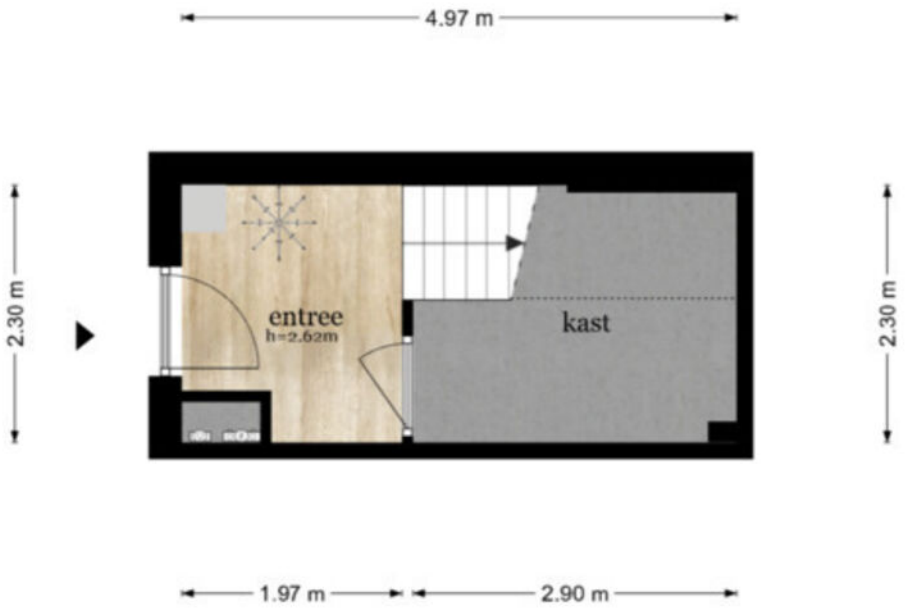

De plattegronden zijn geproduceerd voor promotionele doeleinden en ter indicatie.
Aan de plattegronden kunnen geen rechten worden ontleend
© www.objectenco.nl

PLATTEGROND

De plattegronden zijn geproduceerd voor promotionele doeleinden en ter indicatie.
Aan de plattegronden kunnen geen rechten worden ontleend
© www.objectenco.nl

PLATTEGROND

Oranje-Nassaulaan 9 - Utrecht
Tweede Verdieping

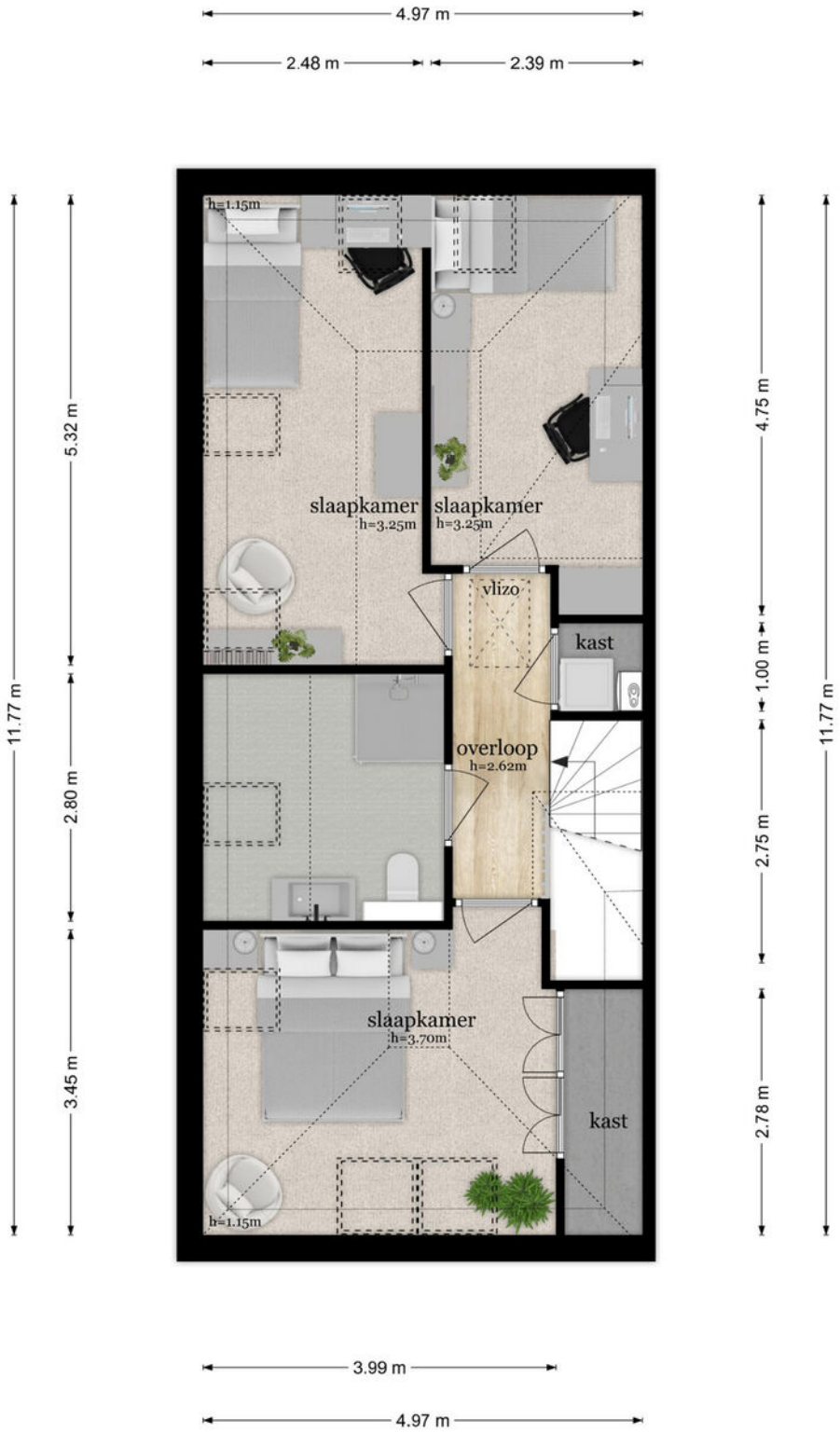

De plattegronden zijn geproduceerd voor promotionele doeleinden en ter indicatie.
Aan de plattegronden kunnen geen rechten worden ontleend
© www.objectenco.nl

PLATTEGROND

Oranje-Nassaulaan 9 - Utrecht
Garage

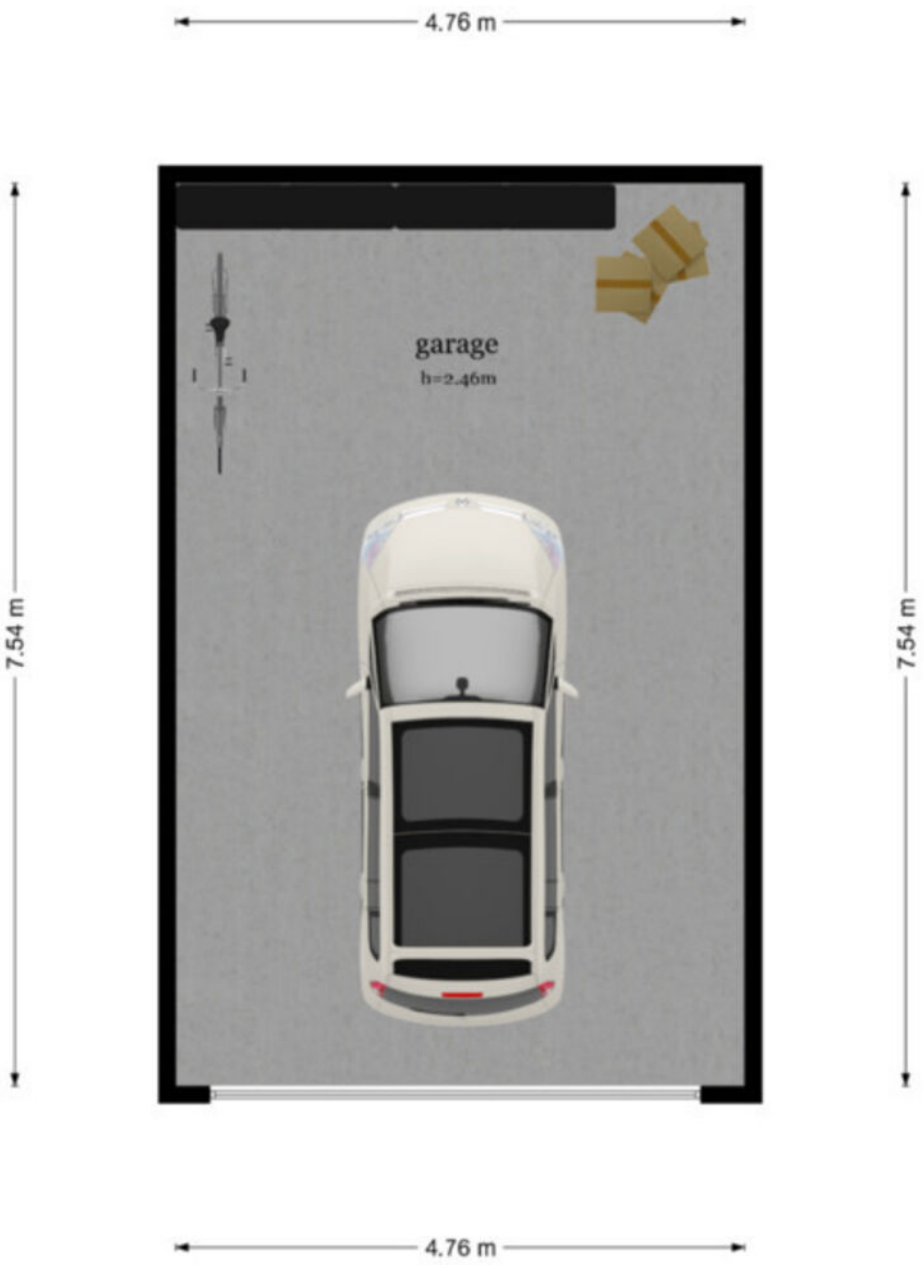

De plattegronden zijn geproduceerd voor promotionele doeleinden en ter indicatie.
Aan de plattegronden kunnen geen rechten worden ontleend
© www.objectenco.nl

Kadastrale kaart

Kadastrale kaart

Uw referentie: ---

	Deze kaart is noordgericht
12345	Perceelnummer
25	Huisnummer
	Vastgestelde kadastrale grens
	Voorlopige kadastrale grens
	Administratieve kadastrale grens
	Bebouwing

Schaal 1: 500

Kadastrale gemeente	Utrecht
Sectie	P
Perceel	5923

kadaster

Voor een eensluidend uittreksel, geleverd op 3 september 2026
De bewaarder van het kadaster en de openbare registers

Aan dit uittreksel kunnen geen betrouwbare maten worden ontleend.
De Dienst voor het kadaster en de openbare registers behoudt zich de intellectuele eigendomsrechten voor, waaronder het auteursrecht en het databankenrecht.

VRAGENLIJST

Vraag	Antwoord
Bijzonderheden 1 A.	
Zijn er nadat u het appartement in eigendom hebt gekregen nog andere, eventuele aanvullende notariële of onderhandse akten opgesteld met betrekking tot het appartement?	Nee
Zo ja, welke?	
Bijzonderheden 1 B.	
Zijn er mondelinge of schriftelijke afspraken gemaakt over aangrenzende percelen? (Denk hierbij aan regelingen voor het gebruik van een poort, schuur, garage, tuin, overeenkomsten met meerdere buren, toezeggingen, erfafscheidingen.)	Ja
Zo ja, welke zijn dat?	
Bijzonderheden 1 C.	
Wijken de huidige terreinafscheidingen af van de kadastrale eigendomsgrenzen? (Denk hierbij ook aan strookjes grond van de gemeente die u in gebruik heeft, of grond van u die gebruikt wordt door de buren.)	Nee
Zo ja, waaruit bestaat die afwijking?	
Bijzonderheden 1 D.	
Is een gedeelte van uw appartement, schuur, garage of schutting gebouwd op grond van de buren of andersom?	Ja
Zo ja, graag nader toelichten:	Het dakterras is gelegen op het gebouw met de autolift waarvan het perceel in mandelig eigendom is.
Bijzonderheden 1 E.	
Heeft u grond van derden in gebruik?	Nee
Zo ja, welke grond?	
Bijzonderheden 1 F.	
Rusten er voor zover u weet 'bijzondere lasten en beperkingen' op het appartement? ('Bijzondere lasten en beperkingen' kunnen privaatrechtelijke beperkingen zijn zoals (lijdende) erfdienstbaarheden (bijvoorbeeld een recht van overpad), kwalitatieve verplichtingen, kettingbedingen, vruchtgebruik, voorkeursrecht (bijvoorbeeld een eerste recht van koop), opstalrecht, erfpacht, huurkoop. Het kan ook gaan om publiekrechtelijke beperkingen zoals een aanschrijving van de gemeente in het kader van een illegale verbouwing.)	Nee
Zo ja, welke?	
Bijzonderheden 1 G.	
Is de Wet voorkeursrecht gemeenten van toepassing?	Nee

VRAGENLIJST

Vraag	Antwoord
Bijzonderheden 1 H.	
Is er een anti-speculatiebeding en/of zelfbewoningsplicht van toepassing op het appartement?	Nee
Zo ja, hoe lang nog?	
Bijzonderheden 1 I.	
Is er sprake van een beschermd stads- of dorpsgezicht of loopt er een procedure tot aanwijzing daartoe?	Nee
Is er sprake van een gemeentelijk-, provinciaal-of rijksmonument of loopt er een procedure tot aanwijzing daartoe?	Nee
Is er volgens het bestemmingsplan sprake van een beeldbepalend of karakteristiek object?	Nee
Bijzonderheden 1 J.	
Is er sprake (geweest) van ruilverkaveling?	Nee
Zo ja, moet u hiervoor ruilverkavelingsrente betalen?	
Zo ja, hoeveel en voor hoe lang? Bedrag:	
Duur:	
Bijzonderheden 1 K.	
Is er sprake van onteigening?	Nee
Bijzonderheden 1 L.	
Is het appartement of de grond geheel of gedeeltelijk verhuurd of bij anderen in gebruik?	Nee
Zo ja: Is er een huurcontract/ gebruiksovereenkomst?	
Indien er geen contract of overeenkomst is, beschrijf hieronder wat (mondeling) met de huurder/ gebruiker is afgesproken:	
Welk gedeelte is verhuurd/ in gebruik gegeven?	
Welke delen vallen onder gezamenlijk gebruik?	
Welke zaken zijn van de huurder en mag hij verwijderen bij ontruiming? (Bijvoorbeeld geiser, keuken, lampen)	
Heeft de huurder een waarborgsom gestort?	
Zo ja, hoeveel?	
Heeft u nog andere afspraken met de huurders gemaakt?	
Zo ja, welke?	

VRAGENLIJST

Vraag	Antwoord
Bijzonderheden 1 M.	
Behoort de gebruikte berging (of een andere ruimte zoals een garage en/of parkeerplaats) ook volgens de splitsingsakte en de splitsingstekening bij het appartement? (Het komt regelmatig voor dat een in gebruik zijnde berging/garage/parkeerplaats niet de berging is die volgens de splitsingsakte en de splitsingstekening bij het appartement hoort. Men heeft om wat voor reden dan ook de berging geruild. Het is van belang om de berging/garage/parkeerplaats welke conform de splitsingsakte en de splitsingstekening bij het appartement hoort te verkopen)	Ja
Bijzonderheden 1 N.	
Is er over het appartement een geschil/procedure gaande, al dan niet bij de rechter, huurcommissie of een andere instantie? (bijvoorbeeld onteigening/kwesties met buren, zoals erfdienstbaarheden, recht van overpad, erfafscheidingen e.d.)	Nee
Zo ja, welke is/zijn dat?	
Bijzonderheden 1 O.	
Is er bezwaar gemaakt tegen de waardebeschikking WOZ?	Ja
Zo ja, toelichting:	Er is bezwaar gemaakt in 2017 en in 2019.
Bijzonderheden 1 P.	
Zijn er door de overheid of nutsbedrijven verbeteringen of herstellingen voorgeschreven of aangekondigd die nog niet naar behoren zijn uitgevoerd?	Nee
Zo ja, welke?	
Bijzonderheden 1 Q.	
Zijn er in het verleden subsidies of premies verstrekt die bij verkoop van het appartement voor een deel kunnen worden teruggevorderd?	Nee
Zo ja, welke?	
Bijzonderheden 1 R.	
Is het appartement onbewoonbaar verklaard of in het verleden ooit onbewoonbaar verklaard geweest?	Nee
Zo ja, waarom?	
Bijzonderheden 1 S.	
Is er bij verkoop sprake van een omzetbelastingheffing? (Bijvoorbeeld omdat het een voormalig bedrijfsonroerendgoed is, of een appartement met praktijkgedeelte, of omdat u pas ingrijpend verbouwd hebt.)	Nee
Zo ja, waarom?	

VRAGENLIJST

Vraag	Antwoord
Bijzonderheden 1 T.	
Hoe gebruikt u het appartement nu? (Bijvoorbeeld voor bewoning, praktijk, winkel, opslag.)	Bewoning
Is dat gebruik volgens de splitsingsakte toegestaan?	Ja
Is dat gebruik volgens de gemeente toegestaan?	Ja
Zo nee, heeft de gemeente dit strijdige gebruik wel eens bij u aangekaart?	
Hoe heeft de gemeente dit strijdige gebruik bij u aangekaart?	
Gevels 2 A.	
Is er bij het appartement sprake (geweest) van vochtdoorslag of aanhoudend vochtige plekken op de gevels?	Nee
Zo ja, waar?	
Gevels 2 B.	
Zijn er bij het appartement (gerepareerde) scheuren/beschadigingen in/aan de gevels aanwezig?	Nee
Zo ja, waar?	
Gevels 2 C.	
Zijn de gevels bij het appartement tijdens de bouw geïsoleerd?	Ja
Zo nee, zijn de gevels daarna (deels) geïsoleerd?	
Zo ja, wanneer heeft de isolatie van de gevels plaatsgevonden en met welk isolatiemateriaal?	
Heeft u een certificaat of bewijs van het na-isoleren?	
Is er sprake van volledige isolatie?	Ja
Zo nee, welke delen van de gevels zijn er niet geïsoleerd?	
Gevels 2 D.	
Zijn de gevels bij het appartement ooit gereinigd?	Nee
Zo ja, volgens welke methode en wanneer?	
Dak(en) 3 A.	
Hoe oud zijn de daken van het appartementencomplex ongeveer? Platte daken:	9 jaar
Overige daken:	9 jaar
Dak(en) 3 B.	
Heeft u last van daklekkages (gehad)?	Nee

Vraag	Antwoord
Zo ja, waar?	
Dak(en) 3 C.	
Zijn er in het verleden in het appartement gebreken geconstateerd aan de dakconstructie zoals scheve, doorbuigende, krakende, beschadigde en/of aangetaste dakdelen?	Nee
Zo ja, waar?	
Dak(en) 3 D.	
Is het dak van het appartementencomplex al eens (gedeeltelijk) vernieuwd c.q. gerepareerd?	Nee
Zo ja, welk (gedeelte van het) dak en waarom?	
Dak(en) 3 E.	
Is het dak van het appartementencomplex tijdens de bouw geïsoleerd? Platte daken:	Niet bekend
Overige daken:	Ja
Zo nee, is het dak daarna geïsoleerd? Platte daken:	
Overige daken:	
Zo ja, wanneer heeft de isolatie plaatsgevonden en met welk isolatiemateriaal?	Bij de bouw in 2017. Isolatiemateriaal onbekend.
Heeft u een certificaat of bewijs van het na-isoleren?	Nee
Is er sprake van volledige isolatie? Platte daken:	Niet bekend
Overige daken:	Ja
Zo nee, welke delen zijn er niet geïsoleerd?	
Dak(en) 3 F.	
Zijn de regenwaterafvoeren van het appartement lek of verstopt?	Nee
Zo ja, toelichting:	
Dak(en) 3 G.	
Zijn de dakgoten lek of verstopt?	Nee
Zo ja, toelichting:	
Kozijnen, ramen en deuren 4 A.	
Van welk materiaal zijn de buitenkozijnen gemaakt? (bijvoorbeeld hout, kunststof of aluminium of een andersoortig materiaal)	Hout

VRAGENLIJST

Vraag	Antwoord
Kozijnen, ramen en deuren 4 B.	
Wanneer zijn de buitenkozijnen, ramen en deuren van het appartement voor het laatst geschilderd?	2023
Is dit gebeurd door een erkend schildersbedrijf?	Ja
Zo ja, door wie?	Ammerman Schilderwerken
Kozijnen, ramen en deuren 4 C.	
Functioneren alle scharnieren en sloten in het appartement?	Ja
Zo nee, toelichting:	
Kozijnen, ramen en deuren 4 D.	
Zijn voor alle afsluitbare deuren, ramen etc. sleutels aanwezig?	Ja
Zo nee, voor welke deuren, ramen etc. niet?	
Kozijnen, ramen en deuren 4 E.	
Is er sprake van isolerende beglazing in het appartement?	Ja
Zo ja, welk type glas? (bijvoorbeeld HR, HR+, HR++ of HR+++, zie de glassponning waarin doorgaans staat vermeld welke type glas er is geplaatst)	HR++
Is er sprake van isolerende beglazing in het gehele appartement?	Ja
Zo nee, welke ramen zijn niet geïsoleerd?	
Kozijnen, ramen en deuren 4 F.	
Is er bij de isolerende beglazing sprake van condensvorming tussen het glas? (Denk aan lekkende ruiten.)	Nee
Zo ja, waar?	
Vloeren, plafonds en wanden 5 A.	
Is er in het appartement sprake (geweest) van vochtdoorslag of optrekkend vocht op vloeren, plafonds en/of wanden?	Nee
Zo ja, waar?	
Vloeren, plafonds en wanden 5 B.	
Is er in het appartement sprake (geweest) van schimmelvorming op de vloeren, plafonds en/of wanden?	Nee
Zo ja, waar?	

VRAGENLIJST

Vraag	Antwoord
Vloeren, plafonds en wanden 5 C.	
Zijn er in het appartement (gerepareerde) of (verborgen) scheuren en/of beschadigingen in/aan vloeren, plafonds en/of wanden aanwezig?	Ja
Zo ja, waar?	Er zijn krimp-/haarscheuren in de wand van de werkkamer eerste verdieping, wand rechterzijde naast de trap van de entree naar de eerste verdieping, woonkamer onder twee vensterbanken en in de berging op de begane grond.
Vloeren, plafonds en wanden 5 D.	
Hebben zich in het verleden in het appartement problemen voorgedaan met de afwerkingen? (Bijvoorbeeld loszittend tegelwerk, loslatend behang of spuitwerk, holklinkend of loszittend stucwerk, etc)	Nee
Zo ja, waar?	
Vloeren, plafonds en wanden 5 E.	
Is er in het appartement sprake (geweest) van gebreken aan de vloerconstructie, zoals scheve, doorbuigende, krakende, beschadigde en/of aangetaste vloerdelen?	Nee
Zo ja, waar?	
Vloeren, plafonds en wanden 5 F.	
Is er in het appartement sprake van vloerisolatie?	Ja
Zo ja, wanneer heeft de isolatie van de vloer plaatsgevonden en met welk isolatiemateriaal?	bij bouw, materiaal onbekend
Heeft u een certificaat of bewijs van het na-isoleren?	Nee
Is er sprake van volledige isolatie?	Ja
Zo nee, welke delen zijn er niet geïsoleerd?	
Kelder, kruipruimte en fundering 6 A.	
Is er in het appartement sprake (geweest) van gebreken aan de fundering?	Nee
Zo ja, waar?	
Kelder, kruipruimte en fundering 6 B.	
Is de kruipruimte van het appartement toegankelijk?	Nee
Is de kruipruimte droog?	Nee
Zo nee of meestal, toelichting:	nvt: geen kruipruimte aanwezig

VRAGENLIJST

Vraag	Antwoord
Kelder, kruipruimte en fundering 6 C.	
Is er sprake van vochtdoorslag door de kelderwand?	Soms
Zo ja of soms, toelichting:	De buitenmuur aan de zuidzijde in de garage is na oplevering geïnjecteerd. Sindsdien is de vochtdoorslag sterk verminderd, maar na voortdurende zware regenval kan de wand nog vochtig worden.
Kelder, kruipruimte en fundering 6 D.	
Is de grondwaterstand in de afgelopen jaren waarneembaar gewijzigd of is er sprake van wateroverlast geweest?	Nee
Zo ja, heeft dit tot problemen geleid in de vorm van water in de kruipruimte c.q. kelder?	
Zo nee, tot wat voor andere problemen heeft dit geleid?	
Installaties 7 A.	
Wat voor warmte-installatie(s) is/zijn er aanwezig in het appartement? (bijvoorbeeld cv-installatie, WTW-systeem, WKO-systeem, blokverwarming, (hybride) warmtepomp, airconditioning, zonneboiler, elektrische boiler, pelletkachel dan wel een andere installatie)	CV-installatie
Is/zijn de installatie(s) eigendom?	Ja
Zo nee, toelichting: (bijvoorbeeld de installatie(s) is/ zijn gehuurd of geleased. Tevens huur-/leaseprijs vermelden)	
Merk van de installatie(s):	Intergas
Type(nummer) van de installatie(s):	HRE 36/30
Installatiedatum van de installatie(s):	Bij bouw
Op welke datum is/zijn deze installatie(s) voor het laatst onderhouden?	3 juli 2026
Is het onderhoud uitgevoerd door een erkend bedrijf?	Ja
Zo ja, door wie?	Feenstra
Installaties 7 B.	
Zijn er de afgelopen tijd zaken opgevallen ten aanzien van de installatie(s)? (bijvoorbeeld de cv-installatie moet meer dan 1 keer per jaar bijgevuld worden of de installatie functioneert niet goed)	Nee
Zo ja, wat is u opgevallen?	
Installaties 7 C.	
Zijn er radiatoren die niet warm worden?	Nee
Zo ja, welke?	

Vraag	Antwoord
Installaties 7 D.	
Zijn er radiatoren of (water)leidingen die lekken?	Nee
Zo ja, waar en welke?	
Installaties 7 E.	
Zijn er radiatoren of (water)leidingen die ooit zijn bevroren?	Nee
Zo ja, waar?	
Installaties 7 F.	
Heeft u vloerverwarming in het appartement?	Ja
Zo ja, betreft dit elektrische vloerverwarming, vloerverwarming met warm water of anders? Elektrisch:	Nee
warm water:	Ja
overig, namelijk	nvt
Waar bevindt zich de elektrische vloerverwarming?	
Waar bevindt zich de vloerverwarming met warm water?	Eerste verdieping
Waar bevindt zich de overige vloerverwarming?	nvt
Installaties 7 G.	
Zijn er vertrekken die niet (goed) warm worden?	Nee
Zo ja, welke?	
Installaties 7 H.	
Heeft het appartementencomplex zonnepanelen?	Ja
In welk jaar zijn de zonnepanelen geplaatst? Jaar:	2022, 8 stuks
Waarvoor wordt de energie die wordt opgewekt gebruikt? (Bijvoorbeeld voor de privé-gedeeltes van de bewoners of voor de gemeenschappelijke ruimten)	Voor de privé gedeeltes van de bewoners
Installaties 7 I.	
In welk jaar zijn voor het laatst de aanwezige schoorsteenkanalen/rookgasafvoeren geveegd/gereinigd?	nvt
Installaties 7 J.	
Wanneer heeft u de aanwezige schoorsteenkanalen voor het laatst gebruikt?	nvt
Is de trek van aanwezige schoorsteenkanalen goed?	Niet bekend

VRAGENLIJST

Vraag	Antwoord
Installaties 7 K.	
Zijn er onderdelen van de elektrische installatie vernieuwd? (onder de elektrische installatie wordt verstaan alle elektra leidingen/ schakelaars stopcontacten, meterkast e.d.)	Nee
Zo ja, wanneer en welke onderdelen?	
Zijn er gebreken aan de (technische) installaties?	Nee
Zo ja, welke?	
Installaties 7 L.	
Is er een laadpaal aanwezig voor een elektrische auto?	Nee
Zo ja, waar bevindt deze zich?	
Blijft deze achter?	
Installaties 7 M.	
Is er mechanische ventilatie of een soortgelijk systeem aanwezig?	Ja
Zo ja, functioneert dit systeem naar behoren?	Ja
Zo nee, toelichting:	
Wanneer is dit systeem voor het laatst onderhouden?	17 oktober 2025
Hoe oud is dit systeem ongeveer?	9 jaar
Installaties 7 N.	
Is er een domoticasysteem of een soortgelijk systeem aanwezig? (Een domoticasysteem bedient de verwarming, verlichting, verwarming, audio, ventilatie e.d. automatisch)	Nee
Zo ja, functioneert dit systeem naar behoren?	
Zo nee, toelichting:	
Hoe oud is dit systeem ongeveer?	
Installaties 7 O.	
Zijn er rookmelders op iedere verdieping aanwezig?	Ja
Zo ja, hoe oud zijn de rookmelders ongeveer?	9 jaar
Sanitair en riolering 8 A.	
Zijn er in het appartement beschadigingen aan wastafels, douche, bad, toiletten, gootstenen en kranen?	Nee
Zo ja, welke?	

VRAGENLIJST

Vraag	Antwoord
Sanitair en riolering 8 B.	
Hoe oud is de badkamer ongeveer?	9 jaar. De spiegel, wastafelmeubel en kast zijn geplaatst in 2023.
Sanitair en riolering 8 C.	
Lopen de afvoeren van wastafels, douche, bad, toiletten, gootstenen en kranen in het appartement goed door?	Ja
Zo nee, welke niet?	
Sanitair en riolering 8 D.	
Is het appartement aangesloten op het gemeentelijke riool?	Ja
Sanitair en riolering 8 E.	
Zijn er in het appartement gebreken (geweest) aan de riolering, zoals breuken, stankoverlast, lekkages, etc.?	Ja
Zo ja, welke?	Lekkage in het toilet op de eerste verdieping veroorzaakt door een losgeraakte waterafvoerslang van de droger in de bovenliggende technische ruimte. Lekkage is opgelost.
Sanitair en riolering 8 F.	
Is er een andere voorziening, zoals een septictank, beerput of dergelijk aanwezig?	Nee
Zo ja, wat is er aanwezig en hoe dient dit te worden onderhouden?	
Sanitair en riolering 8 G.	
Van welk jaar dateert de keukenopstelling ongeveer?	2017
Sanitair en riolering 8 H.	
Van welk jaar dateert de inbouwapparatuur ongeveer?	2017 Koel-vriescombinatie is in 2023 vervangen
Functioneert alle inbouwapparatuur?	Ja
Zo nee, welk inbouwapparaat functioneert niet?	
Sanitair en riolering 8 I.	
Heeft u een kokend water kraan? (bijvoorbeeld een Quooker kraan of een soortgelijke kraan)	Ja
Zo ja, functioneert deze kraan naar behoren en hoe oud is deze kraan ongeveer?	Ja, geplaatst in 2024

VRAGENLIJST

Vraag	Antwoord
Diversen 9 A.	
Wat is het bouwjaar van het appartement?	2017
Diversen 9 B.	
Zijn er asbesthoudende materialen in het appartement aanwezig? (bijvoorbeeld asbest zeil, een asbestplaat die onder en/of achter de CV ketel is geplaatst, asbesthoudend isolatiemateriaal om de verwarmingsbuis, asbesthoudend koord bij oude cv-ketels/ gaskachels, asbestgolfplaten e.d.)	Nee
Zo ja, welke en waar?	
Diversen 9 C.	
Blijft er in het appartement zeil achter, al dan niet vastgelijmd, dat is aangeschaft tussen 1955 en 1982?	Nee
Diversen 9 D.	
Is er sprake van loden leidingen in het appartement?	Nee
Zo ja, waar?	
Diversen 9 E.	
Is er een Japanse duizendknoop aanwezig in de (gemeenschappelijke)tuin? (Een Japanse duizendknoop is een exotische plant, welke moeilijk te verwijderen is. De sterke wortelstokken en stengels van de Japanse duizendknoop zijn in staat om schade te veroorzaken aan gebouwen, leidingen en wegen)	Nee
Diversen 9 F.	
Heeft u elders lekkages gehad? (dus los van het dak/ sanitair/ riolering)	Nee
Diversen 9 G.	
Is de grond van het appartementencomplex verontreinigd?	Nee
Zo ja, is er een onderzoeksrapport?	
Zo ja, heeft de gemeente/provincie een onderzoeks- of saneringsbevel opgelegd?	
Diversen 9 H.	
Is er een olietank aanwezig of aanwezig geweest?	Nee
Zo ja, is deze gesaneerd/verwijderd?	
Als deze is gesaneerd, waar is de olietank op het perceel gesitueerd?	
Is er een Kiwa-certificaat aanwezig?	N.v.t

VRAGENLIJST

Vraag	Antwoord
Diversen 9 I.	
Is er sprake van overlast door ongedierte in of (rond)om het appartement? (Denk aan muizen, ratten, kakkerlakken, etc.)	Nee
Zo ja, waar?	
Diversen 9 J.	
Is het appartement aangetast door houtworm, boktor, ander ongedierte of zwam?	Nee
Zo ja, waar?	
Zo ja, is deze aantasting al eens behandeld?	
Zo ja, wanneer?	
Zo ja, door welk bedrijf?	
Diversen 9 K.	
Is er in het appartement sprake van chlorideschade (betonrot)? (betonrot komt vooral voor in kruipruimtes van panden gebouwd tussen 1965 en 1981 die voorzien zijn van betonnen vloerelementen van het merk Kwaaitaal of Manta. Ook andere beton- elementen - bijvoorbeeld balkons - kunnen aangetast zijn.)	Nee
Zo ja, waar?	
Diversen 9 L.	
Hebben er in het appartement verbouwingen en/of bijbouwingen plaatsgevonden?	Ja
Zo ja, welke ver-/bijbouwingen?	Op de tweede verdieping is een van de slaapkamers gesplitst en zijn o.a. de deuren en kozijnen vervangen.
Zo ja, in welk jaartal?	2023
Zo ja, door welk bedrijf zijn deze uitgevoerd?	Timmerbedrijf Koetsier
Diversen 9 M.	
Zijn er in het appartement verbouwingen of uitbreidingen uitgevoerd zonder daartoe benodigde omgevingsvergunning (voorheen bouwvergunning)?	Nee
Zo ja, welke?	
Diversen 9 N.	
Zijn er verbouwingen of uitbreidingen uitgevoerd zonder daartoe benodigde toestemming van de VvE?	Nee
Zo ja, welke?	

VRAGENLIJST

Vraag	Antwoord
Diversen 9 O.	
Is er sprake van glasvezel internet?	Ja
Diversen 9 P.	
Bent u in het bezit van een definitief energieprestatiecertificaat/energielabel?	Ja
Zo ja, welke label?	A++
Vaste lasten 10 A.	
Hoeveel betaalde u voor de laatste aanslag onroerendezaakbelasting?	473
Belastingjaar?	2026
Vaste lasten 10 B.	
Wat is de WOZ-waarde?	587000
Peiljaar?	2025
Vaste lasten 10 C.	
Hoeveel betaalde u voor de laatste aanslag waterschapslasten?	495
Belastingjaar?	2026
Vaste lasten 10 D.	
Hoeveel betaalde u voor de laatste aanslag gemeentelijke belastingen? (zoals rioolheffing en afvalstoffenheffing e.d.)	775
Belastingjaar?	2026
Vaste lasten 10 E.	
Welke voorschotbedragen betaalt u maandelijks aan de nutsbedrijven? Gas:	101
Elektra:	35
Water:	21
Stadsverwarming:	0
Anders:	nvt
Te weten:	0
Wat is uw jaarverbruik voor gas/ elektriciteit en water? Gas (m^3):	601
Elektriciteit hoog (kWh):	1154
Elektriciteit laag (kWh):	1205
Elektriciteit totaal (kWh):	490
Water (m3):	100

Vraag	Antwoord
Stadsverwarming (GJ):	nvt
Anders:	nvt
Met hoeveel bewoners bewoonde u de woning? Aantal:	3
Vaste lasten 10 F.	
Zijn er lease- en/of huurkoopcontracten? (Bijvoorbeeld keuken, kozijnen, cv-ketel, etc.)	Nee
Zo ja, welke?	
Zijn deze contracten overdraagbaar op de koper? Let op! Veel lease- en huurkoopcontracten zijn niet langer overdraagbaar op een koper. Neem hiervoor contact op met de betreffende leverancier.	
Hoe lang lopen de contracten nog en wat is de eventuele afkoopsom? Afkoopsom:	
Duur:	
Vaste lasten 10 G.	
Als er sprake is van erfpacht of opstalrecht hoe hoog is dan de canon per jaar?	0
Heeft u alle canons betaald?	N.v.t
Is de canon afgekocht?	N.v.t
Zo ja, tot wanneer?	
Vaste lasten 10 H.	
Heeft u alle gemeentelijke belastingen die u verschuldigd bent al betaald?	Ja
Zijn er variabele bedragen voor gemeenschappelijke poorten, inritten of terreinen?	Ja
Zo ja, hoe hoog?	54 euro per maand
Zo ja, waarvoor?	Bewoner is mandelig eigenaar van het liftgebouw en lid van Beheervereniging De Bisschop (KVK nr 69969515). Dit is een actieve vereniging met als taak het liftgebouw te onderhouden.
Vaste lasten 10 I.	
Heeft u, om in de straat te parkeren, een parkeervergunning nodig?	Ja
Hoeveel parkeervergunningen kunnen er maximaal worden aangevraagd?	2
Wat zijn de kosten voor deze parkeervergunning per jaar?	169
Garanties 11 A.	

VRAGENLIJST

Vraag	Antwoord
Zijn er lopende onderhoudscontracten en/of garantieregelingen overdraagbaar aan de koper? (Zoals dakbedekking, cv-installatie, dubbele beglazing, etc.)	Ja
Zo ja, welke?	Voor ernstige constructieve gebreken geldt een termijn van tien jaar (woningborg garantie- en waarborgregeling)
De VvE en onderlinge verhoudingen 12 A.	
Is de VvE ingeschreven in het Handelsregister (Kamer van koophandel)?	Ja
Inschrijvingsnummer Kamer van Koophandel:	69969515
De VvE en onderlinge verhoudingen 12 B.	
Uit hoeveel appartementsrechten bestaat de VvE?	3
De VvE en onderlinge verhoudingen 12 C.	
Is er een eigenaar met 50% of meer dan 50% van het aantal stemmen?	Ja
De VvE en onderlinge verhoudingen 12 D.	
Breukdeel van het aandeel in het appartementencomplex: Woning:	119/184
Berging:	nvt
Parkeerplaats:	19/184
De VvE en onderlinge verhoudingen 12 E.	
Aantal stemmen voor dit appartement:	4
De bestuurder(s) ('het bestuur') 13 A.	
Is er een professionele bestuurder?	Nee
De bestuurder(s) ('het bestuur') 13 B.	
Zo nee, is de bestuurder lid van de VvE?	Ja
De vergadering van eigenaars 14 A.	
Wordt er ten minste eenmaal per jaar vergaderd?	Ja
De vergadering van eigenaars 14 B.	
Zijn er notulen en/of schriftelijke besluiten en actielijsten van de laatste twee vergaderingen beschikbaar?	Ja

VRAGENLIJST

Vraag	Antwoord
De vergadering van eigenaars 14 C.	
Lopen er procedures tot vernietiging van besluiten?	Nee
Zo ja, om welke besluiten gaat het?	
Verzekeringen 15 A.	
Is er een collectieve opstalverzekering?	Ja
Verzekeringen 15 B.	
Is daar een 'appartementenclausule' in opgenomen?	Ja
Verzekeringen 15 C.	
Is er een collectieve wettelijke aansprakelijkheidsverzekering?	Nee
Het reservefonds, meerjarenonderhoudsplan (MJOP) en bijdrage VvE 16 A.	
Is er een reservefonds?	Ja
Hoe hoog is het reservefonds en wat is de peildatum? Bedrag:	1270
Datum:	30-08-2026
Het reservefonds, meerjarenonderhoudsplan (MJOP) en bijdrage VvE 16 B.	
Is er een meerjarenonderhoudsplan aanwezig?	Ja
Hoe oud is het meerjarenonderhoudsplan en welke periode bestrijkt het plan? Jaar:	1 jaar oud
Periode:	30 jaar
Het reservefonds, meerjarenonderhoudsplan (MJOP) en bijdrage VvE 16 C.	
Zo nee, hoe wordt vastgesteld wat moet worden gereserveerd voor groot onderhoud?	
Het reservefonds, meerjarenonderhoudsplan (MJOP) en bijdrage VvE 16 D.	
Te betalen maandelijkse bijdrage is in totaal: Waarvan:	54
Exploitatiekosten (servicekosten)	45
Reservering voor onderhoud	9
Stookkosten (voorschot)	0
Het reservefonds, meerjarenonderhoudsplan (MJOP) en bijdrage VvE 16 E.	
Zijn er eenmalige en/of incidentele bijdragen verschuldigd?	Nee

VRAGENLIJST

Vraag	Antwoord
Zo ja, waarvoor, wat is het bedrag en wanneer moeten deze worden betaald?	
Bedrag:	
Te voldoen per:	
Het reservefonds, meerjarenonderhoudsplan (MJOP) en bijdrage VvE 16 F.	
Zijn alle aan de VvE verschuldigde bedragen betaald?	Ja
Zo nee, welke niet?	
Nadere informatie 17 A.	
Overige zaken(Overige zaken die de koper naar uw mening moet weten)	nvt

LIJST VAN ZAKEN

Beschrijving	Blijft achter	Gaat mee	Ter overname
Woning - Interieur			
Verlichting, te weten			
- inbouwspots/dimmers	●		
- opbouwspots/armaturen/lampen/dimmers		●	
- losse (hang)lampen		●	
- Wandarmaturen	●		
(Losse)kasten, legplanken, te weten			
- Inbouwkasten	●		
Raamdecoratie/zonwering binnen, te weten			
- gordijnrails	●		
- gordijnen		●	
- rolgordijnen	●		
- jaloezieën	●		
- (losse) horren/rolhorren	●		
Vloerdecoratie, te weten			
- parketvloer	●		
- plavuizen	●		
Woning - Keuken			
Keukenblok (met bovenkasten)	●		
Keuken (inbouw)apparatuur, te weten			
- kookplaat	●		
- (gas)fornuis	●		
- afzuigkap	●		
- oven	●		
- koel-vriescombinatie	●		
- vaatwasser	●		
- Quooker	●		
- koffiezetapparaat		●	
Woning - Sanitair/sauna			
Toilet met de volgende toebehoren			

LIJST VAN ZAKEN

Beschrijving	Blijft achter	Gaat mee	Ter overname
- toilet	●		
- toiletrolhouder	●		
- toiletborstel(houder)		●	
- fontein	●		
- Handdoekhouder		●	
Badkamer met de volgende toebehoren			
- douche (cabine/scherm)	●		
- wastafel	●		
- wastafelmeubel	●		
- toiletkast	●		
- toilet	●		
- toiletrolhouder	●		
- toiletborstel(houder)		●	
- Spiegel met verlichting en anti-damp	●		
-		●	
Woning - Exterieur/installaties/veiligheid/energiebesparing			
(Voordeur)bel	●		
Rookmelders	●		
(Klok)thermostaat	●		
Zonwering buiten	●		
Telefoonaansluiting/internetaansluiting	●		
Zonnepanelen	●		
Raamhorren	●		
Warmwatervoorziening, te weten			
- CV-installatie	●		
Tuin - Inrichting			
Tuinaanleg/bestrating	●		
Beplanting	●		
Verhoogde kweekbak en beplanting in potten		●	
Tuin - Verlichting/installaties			
Buitenverlichting	●		

ONS TEAM

Robert Dunning

Ben Steegenga
06-51821853

Martijn van Eyk
06-31978096

Diederick van Griethuysen
06-52889969

Eric Anker
06-51821853

Jenny Boey
030-2315186

Sonja Werkhoven
06-52553345

Karin Oelssen
030-2322034

Jolanda van Diepen
030-2315186

Stan van Staa
030-2315186

Marly van Rooijen
030-2315186

Melanie Hoek
030-2315186

Marjolein Lens-Alberti
030-2315186

Aleksandra Kulik
030-2315186

Frank van Elst
030-2322034

Kelly van der Landen
030 231 51 86

DIENSTEN

Verkoopbegeleiding

Met onze ervaring sinds 1850, kennis en expertise weten wij precies de juiste potentiële huizenkopers te bereiken. Wij gaan er immers voor dat jij blij bent met de verkoop en de koper blij is met een prachtig nieuw stulpje. En dat in de Utrechtse Binnenstand, Wittevrouwen, Vogelenbuurt, Oudwijk, Wilhelminapark, Rivierenwijk, Oog in Al, Tuindorp en omstreken.

Nieuwbouw

Wij zijn vaak de schakel tussen particulieren en projectontwikkelaars en weten daarbij de woonwensen van potentiële kopers te vertalen naar een juist advies en concrete producten. En dat begint al bij de eerste schets, vaak het moment dat wij betrokken raken bij een project.

Financieel advies

Wij zijn een onafhankelijk intermediair en niet verbonden aan één bepaalde maatschappij. Bij vragen over uw pensioen, krediet of bancaire zaken kunt u bij ons terecht voor een gedegen financieel advies. Wij stellen u als klant centraal waardoor ons advies specifiek is afgestemd op uw persoonlijke situatie.

Verhuur

Als dienstverlener en adviseur in verhuur helpen wij jou met het professioneel onder de aandacht brengen van jouw woning of pand en leiden wij potentiële huurders rond. Daarnaast helpen we bij het opstellen van het huurcontract en assisteren wij bij de eindinspectie – we nemen jouw zorgen graag zoveel mogelijk uit handen. Twijfel wij over jouw potentiële kandidaat? Wij hebben de mogelijkheid tot een NVM-woontoets, waarbij we een potentiële huurder kunnen screenen.

Aankoopbegeleiding

Als jouw aankoopmakelaar duiken wij in de informatie die van belang is bij een aankoop van een woning. We kijken naar de bouwkundige constructie, eventuele ontwikkelingen in de omgeving en erfdienstbaarheden. Zo hoef jij niet al te veel uit te zoeken en kom je niet voor verrassingen te staan.

Lauteslager Bedrijfsmakelaars

Naast een makelaardij voor de gewone particulier, is Lauteslager Makelaars ook bedrijfsmakelaar. En dat komt samen met onze ervaring en kennis sinds 1850 van de vastgoedmarkt in en rondom Utrecht goed van pas.

Taxaties

Onze taxateurs (RMT) taxeren jouw woning op de juiste waarde, waarbij we rekening houden met locatie, perceeloppervlakte, woonoppervlakte en de staat van het pand. Met deze taxatie stellen onze experts een gevalideerd rapport op. Naast onze kennis in NWWI-rapporten, is Lauteslager Makelaars ook bevoegd voor het opstellen van taxatierapporten voor de Rabobank, het NIBC en het RNHB.

Als je meer wilt weten, scan dan de **QR-code**

UW TIEN VRAGEN

Uw tien vragen over bezichtigingen, onderhandelingen en koopovereenkomsten en meer. "Word ik koper als ik de vraagprijs bied" en "Wanneer komt de koop tot stand?", zijn vragen waar veel misverstanden over bestaan. In deze brochure krijgt u antwoord op deze vragen en nog meer veel voorkomende onduidelijkheden in het traject van uw interesse in een woning tot en met het bod dat u doet op een woning. Lees deze informatie goed door, zo voorkomt u teleurstellingen.

Wanneer ben ik in onderhandeling?
U kunt niet afdwingen dat u in onderhandeling bent. U bent pas in onderhandeling als de verkoper reageert op uw bod. Dus: als de verkoper een tegenbod doet. Ook kan de verkopende makelaar uitdrukkelijk aangeven dat hij met u in onderhandeling is. U bent niet in onderhandeling als de verkopende makelaar aangeeft dat hij uw bod met de verkoper zal overleggen.

Mag een makelaar doorgaan met bezichtigingen als er al over een bod onderhandeld wordt?
Dat mag. Een onderhandeling hoeft nog niet tot een verkoop te leiden. De verkoper kan daarnaast wellicht graag willen weten of er meer belangstelling is. De eerste bieder hoeft nog niet de beste te zijn. Daarom gaan de bezichtigingen door. Vaak zal de verkopende makelaar aan belangstellende vertellen dat hij, zoals dat heet "onder bod" is. Een belangstellende mag dan wel een bod uitbrengen, maar krijgt daar geen antwoord op tot de onderhandelingen met de eerste geïnteresseerde beëindigd is. De makelaar zal geen mededelingen doen over de hoogte van de biedingen. Dit zou het overbieden kunnen uitlokken.

Kan de verkoper de vraagprijs van een woning tijdens de onderhandeling verhogen?
Het antwoord is ja. Als de vraagprijs alleen een uitnodiging is tot het doen van een bod (zoals beschreven onder "Als ik de vraagprijs bied, moet de verkoper de woning dan aan mij verkopen?"), dan kan de verkoper ook besluiten de vraagprijs te verlagen of te verhogen.
Tijdens een onderhandeling doen partijen vaak over en weer biedingen. Als de potentiële koper een tegenbod doet dat afwijkt van het bod dat de verkopende partij eerder heeft gedaan, dan vervalt het eerdere bod van de verkopende partij. Dus ook als de partijen "naar elkaar toekomen" in het biedingproces kan de verkoper ineens besluiten om toch zijn tegenbod weer te verhogen en de koper om zijn bod weer te verlagen.

Hoe komt de koop tot stand?
Als verkoper en koper het eens worden over de belangrijkste zaken bij de koop (dat zijn bijvoorbeeld de prijs, de opleveringsdatum en de ontbindende voorwaarden), dan legt de verkopende makelaar de afspraken schriftelijk vast in de koopakte. Ontbindende voorwaarden zijn een belangrijk onderwerp. U krijgt als koper niet automatisch een ontbindende voorwaarde. Wilt u bijvoorbeeld een ontbindende voorwaarde voor de financiering, dan moet u dit melden bij het uitbrengen van uw bod. Het is belangrijk dat de partijen het ook eens zijn over aanvullende afspraken en ontbindende voorwaarden voordat de koopakte wordt opgemaakt. Naast de eerder genoemde punten worden meestal nog enkele aanvullende afspraken in de koopakte opgenomen. Denk bijvoorbeeld aan de boeteclausule.
Zodra de verkoper en de koper de koopakte hebben ondertekend en de koper (of eventueel de notaris) een afschrift van de akte heeft ontvangen, treedt voor de particuliere koper de wettelijke bedenktijd in werking. Binnen deze bedenktijd kan de koper alsnog afzien van de aankoop van de woning. Ziet de koper tijdens de bedenktijd niet af van de koop, zijn de financiën rond en vormen ook eventuele andere ontbindende voorwaarden geen obstakel meer, dan zal op de afgesproken opleveringsdatum de overdracht plaatsvinden bij de notaris.

Als ik de vraagprijs bied, moet de verkoper de woning dan aan mij verkopen?
Over deze vraag bestaan veel misverstanden. Het hoogste rechtscollege, de Hoge Raad, heeft bepaald dat als u de vraagprijs uit een advertentie of woninggids biedt, u dan een bod doet. De vraagprijs wordt dus gezien als een uitnodiging tot het doen van een bod. De verkoper kan dan nog beslissen of hij uw bod wel of niet aanvaardt of dat hij zijn NVM-makelaar een tegenbod laat doen.

Mag een makelaar tijdens de onderhandelingen het systeem van verkoop wijzigen?
Dat mag. Eén van de partijen mag de onderhandeling beëindigen. Soms zijn er zoveel belangstellenden die de vraagprijs bieden of benaderen, dat het moeilijk is te bepalen wie de beste koper is. In dat geval kan de verkopende makelaar –natuurlijk in overleg met de verkoper- besluiten de lopende onderhandeling af te breken en de biedprocedure te wijzigen. Uiteraard dient hij eerst de eventuele gedane toezeggingen na te komen (zie ook vraag acht en negen). De makelaar kiest vervolgens bijvoorbeeld voor een inschrijvingsprocedure. Alle bieders hebben dan een gelijke kans om een hoogste bod uit te brengen.

De makelaar vraagt een 'belachelijke' hoge prijs voor een woning. Mag dat?
De verkoper bepaalt waarvoor hij zijn woning verkoopt in overleg met zijn makelaar. De koper kan onderhandelen over de prijs, maar de verkoper beslist. Dat geldt voor alle zaken die de verkoper belangrijk vindt om over te beslissen of hij zijn woning aan deze koper wil verkopen. Als verkoper en koper het over deze zaken eens zijn, is er een koop. Soms besluiten verkoper en koper over een aantal minder belangrijke zaken –roerende zaken bijvoorbeeld- pas te onderhandelen als ze het over de hoofdzaken eens zijn. In een dergelijk geval kan een rechter wel bepalen dat de partijen, nu ze het over de door hen zelf aangegeven hoofdzaken eens zijn, moeten doorgaan met onderhandelen tot er een redelijk resultaat is bereikt.

Wat is een optie?
Een optie in juridische zin geeft een partij de keuze om door een eenzijdige verklaring een koopovereenkomst met een andere partij te sluiten. Partijen zijn het dan al wel eens over de voorwaarden van de koop, maar de koper krijgt bijvoorbeeld nog een week bedenktijd. Bij de aankoop van een nieuwbouwwoning is zo'n optie nog wel gebruikelijk. Bij het aankopen van een bestaande woning wordt vaak ten onrechte het begrip 'optie' gebruikt. In deze context betekent dit dat een verkopend makelaar bepaalde toezeggingen kan doen aan een belangstellende koper. De makelaar zal in de tussentijd proberen niet met een andere partij in onderhandeling te gaan. De belangstellende koper kan deze tijd gebruiken om een beter inzicht te krijgen in zijn financierings- of in gebruiksmogelijkheden van de woning. Een optie kunt u niet eisen; de verkoper en verkopende makelaar beslissen zelf of er in een onderhandelingsproces bepaalde toezeggingen worden gedaan.

Als ik de eerste ben die belt voor een bezichtiging, als ik de eerste ben die de woning bezichtigt of als ik de eerste ben die een bod uitbrengt, moet de makelaar in deze gevallen ook het eerste met mij in onderhandeling gaan?
Op deze drie vragen is het antwoord nee. De verkopende makelaar bepaalt samen met de verkoper de verkoopprocedure. De verkopende makelaar heeft wel de verplichting u daarover te informeren. Het is verstandig als u serieus belangstelling heeft de makelaar te vragen wat uw positie is. Dat kan veel teleurstelling voorkomen. Doet de makelaar u een toezegging, dan dient hij deze na te komen.

Zit de makelaarscourtage in de 'kosten koper'?
Nee. Voor rekening van de koper komen de kosten die de overheid 'hangt' aan de overdracht van een woning. Dat is de overdrachtsbelasting (2%) en de kosten van de notaris voor het opmaken van de leveringsakte en het inschrijven daarvan in de registers. Als de verkoper een makelaar inschakelt om zijn woning te verkopen, dan moet hij ook zelf met de makelaar afrekenen voor deze dienst (makelaarscourtage). De makelaar dient bij de verkoop vooral het belang van de verkoper dus niet dat van de koper. Het kan daarom eveneens voor de koper van belang zijn een eigen makelaar in te schakelen.

WOONLASTEN IN UTRECHT 2026

Gemeentelijke belastingen

Onroerende zaakbelasting

De tarieven OZB 2026 zijn een percentage van de waarde in het economische verkeer van uw onroerende zaak. Voor woningen gelden andere tarieven dan voor niet-woningen.

Eigenaar woning	0,08060%
Eigenaar niet-woning	0,51400%
Gebruiker niet-woning	0,41510%

Afvalstoffenheffing

Het tarief voor een eenpersoonshuishouden is vastgesteld op € 346,25 het tarief voor een tweepersoonshuishouden op € 443,30 het tarief voor een driepersoonshuishouden € 527,80 en het tarief voor huishouden van 4 of meer personen op € 600,05.

Rioolrecht

Per rioolaansluiting bedraagt deze belasting jaarlijks € 247,27

Inlichtingen:
Tel.: 030-286 21 00
www.utrecht.nl

Nutsvoorzieningen

U kunt zelf kiezen bij welke aanbieder u uw energie afneemt (m.u.v. stadsverwarming).
Via www.energieprijzen.nl kunt u alle aanbieders in Nederland vergelijken.

Water

Vitens
Tel.: 0900-0650
www.vitens.nl

Parkeervergunning

Zone A1: 1ste	€ 164,34	per kwartaal
Zone A2: 1ste	€ 97,11	per kwartaal
Zone A2: 2de	€ 242,76	per kwartaal
Zone B1: 1ste	€ 42,27	per kwartaal
Zone B2: 2de	€ 105,72	per kwartaal

Inlichtingen:
Tel.: 030-286 00 00
www.utrecht.nl

ALGEMENE INFORMATIE

Zodra er een overeenstemming is over de prijs, opleveringsdatum en andere voorwaarden zal door Lauteslager Makelaars een koopovereenkomst worden opgemaakt conform het model van de NVM, met de gebruikelijke voorwaarden, onder meer bevattende de navolgende clausules:

Notaris:

Volgens keuze van de koper (tenzij anders vermeld)

Energielabel:

De woning zal - indien mogelijk - met energielabel geleverd worden.

Nutsbedrijven:

Koper en verkoper zijn bekend met het feit dat 14 dagen voor eigendomoverdracht de mutatie moet worden gemeld bij de nutsbedrijven.

Waarborgsom:

Tot zekerheid voor de nakoming van de verplichtingen van koper wordt uiterlijk binnen 5 weken na het sluiten van de koopovereenkomst een waarborgsom gestort bij de notaris een bedrag ter grootte van 10% van de koopsom. In plaats van de waarborgsom kan koper ook een schriftelijke bankgarantie doen stellen, mits deze bankgarantie onvoorwaardelijk is afgegeven door een in Nederland gevestigde bankinstelling.

Oplevering:

In de huidige staat met alle daarbij behorende rechten, aanspraken zichtbare en onzichtbare gebreken (voor zover bij de verkopende partij niet bekend) heersende-/leidende erfdienstbaarheden, kwalitatieve rechten en vrij van hypotheken, beslagen en inschrijvingen daarvan.

Baten en lasten:

Alle baten, lasten en verschuldigde canons, waaronder begrepen heffingen die voortvloeien uit de akte van splitsing en/of reglement (indien van toepassing) komen voor rekening van kopende partij vanaf de datum van notarieel transport. De lopende baten, lasten en dergelijke zullen tussen partijen naar rato worden verrekend.

Bedenktijd en ondertekenen koopovereenkomst:

Koper verplicht zich tot het ondertekenen van de koopovereenkomst binnen een periode van 5 dagen nadat de verkoper de akte heeft ondertekend.

175 jaar met je hart

LAUTESLAGER
Thuis in Utrecht

Lauteslager Steunt Stichting Met je Hart

Voor ons 175-jarig jubileum nodigden we ouderen uit voor een warm diner – een moment van aandacht en verbinding.
Samen met Stichting Met je Hart zetten we ons in tegen eenzaamheid onder ouderen.

Helpt u mee?

Scan de QR-code en doneer eenvoudig via de website.

Elke bijdrage maakt verschil

met je hart

Hartelijke groet,
Team Lauteslager Makelaars
Ambassadeur Stichting Met je Hart

www.metjehart.nl

Aantekeningen

175 jaar

LAUTESLAGER

Makelaars sinds 1850

Catharijnesingel 100

3511 GV - Utrecht

030-2315186

info@lauteslager.nl

lauteslager.nl