TE KOOP

Burgemeester Kootlaan 155

Uithoorn

Vraagprijs

€ 570.000

kosten koper

makelaarsland®

NVM

WAAR VIND IK WAT?

Omschrijving van de woning	3
Foto's	5
Plattegronden	13
Kenmerken	17
Zakenlijst	20
Huis op de kaart	22
Algemene informatie	23
Bijzondere bepalingen	23
Informatie voor kopers	24

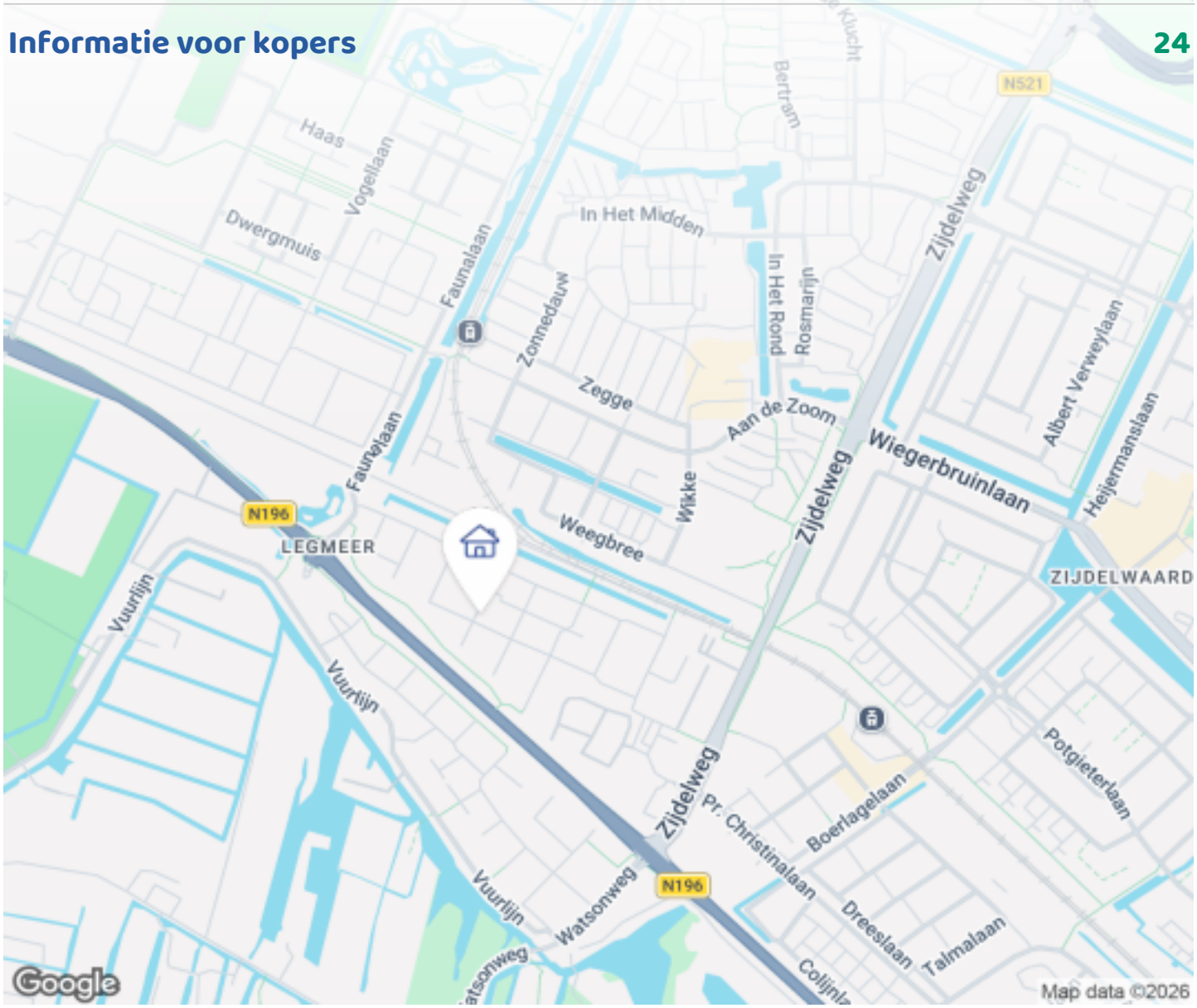

OMSCHRIJVING VAN DE WONING

Instapklare woning direct beschikbaar
3 slaapkamers, ruime zolder, tuin en dichtbij openbaar vervoer

Omschrijving

Direct beschikbaar! Deze ruime en instapklare woning is zowel binnen als buiten recent geschilderd en zijn de vloeren op de begane grond en eerste verdieping vernieuwd. Perfect voor starters, stellen of gezinnen die een instapklare woning zoeken met volop mogelijkheden.

De woning beschikt over een grote woonkamer met open keuken, die samen een lichte en uitnodigende leefruimte vormen. De keuken is praktisch en biedt volop mogelijkheden om naar eigen smaak modern ingericht te worden.

Op de eerste verdieping bevinden zich drie slaapkamers en een ruime badkamer, die volledig naar

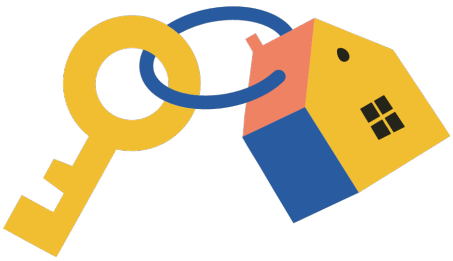

OMSCHRIJVING VAN DE WONING

eigen wens kan worden afgewerkt. De tweede verdieping is verrassend ruim en flexibel in te richten als extra slaapkamer(s), kantoorruimte, hobbyruimte of zelfs een combinatie hiervan.

De tuin met schuur is recent geschilderd en biedt een fijne plek om te ontspannen, tuinieren of spullen op te bergen.

De ligging is ideaal: scholen zijn op loopafstand bereikbaar en er is een goede tramverbinding naar Amsterdam. Daarnaast zijn winkels, sportvoorzieningen en uitvalswegen eenvoudig bereikbaar.

Kortom: een instapklare woning met veel ruimte, mogelijkheden en een toplocatie, klaar voor nieuwe bewoners.

Indeling

Begane grond
•Entree/hal met meterkast en toegang tot woonkamer
•Ruime woonkamer
•Open keuken met praktische indeling en mogelijkheden voor modernisering
•Nieuwe vloeren zorgen voor een frisse, moderne uitstraling

Eerste verdieping
•Overloop met toegang tot drie slaapkamers
•Ruime badkamer die naar eigen smaak kan worden afgewerkt
•Nieuwe vloeren op deze verdieping

Tweede / derde verdieping
•Zeer ruime verdieping met veel mogelijkheden
•Ideaal als extra slaapkamer(s), kantoor, hobbyruimte of opslag

Buitenruimte
•Fijne tuin, ideaal voor ontspanning of tuinieren
•Schuur recent geschilderd, biedt extra opslagruimte

Kenmerken
•Direct beschikbaar
•Instapklare woning
•Binnen en buiten recent geschilderd
•Nieuwe vloeren begane grond en eerste verdieping
•3 groot slaapkamers
•Grote zolder met veel mogelijkheden
•Ruime badkamer met mogelijkheid voor eigen afwerking
•Tuin met recent geschilderde schuur
•Scholen op loopafstand
•Goede tramverbinding richting Amsterdam

FOTO'S

FOTO'S

FOTO'S

FOTO'S

FOTO'S

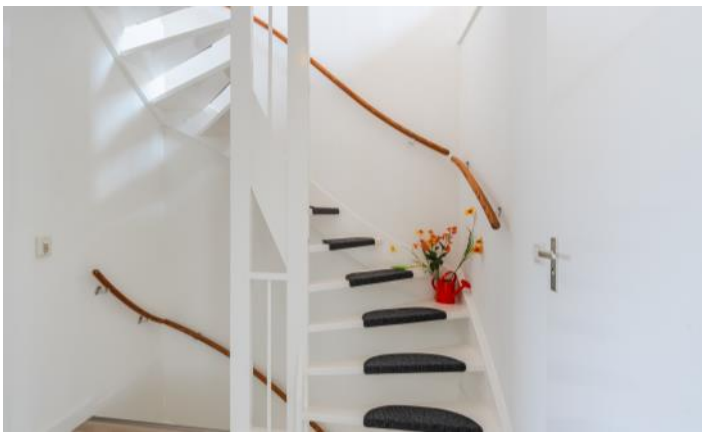

FOTO'S

FOTO'S

FOTO'S

PLATTEGRONDEN

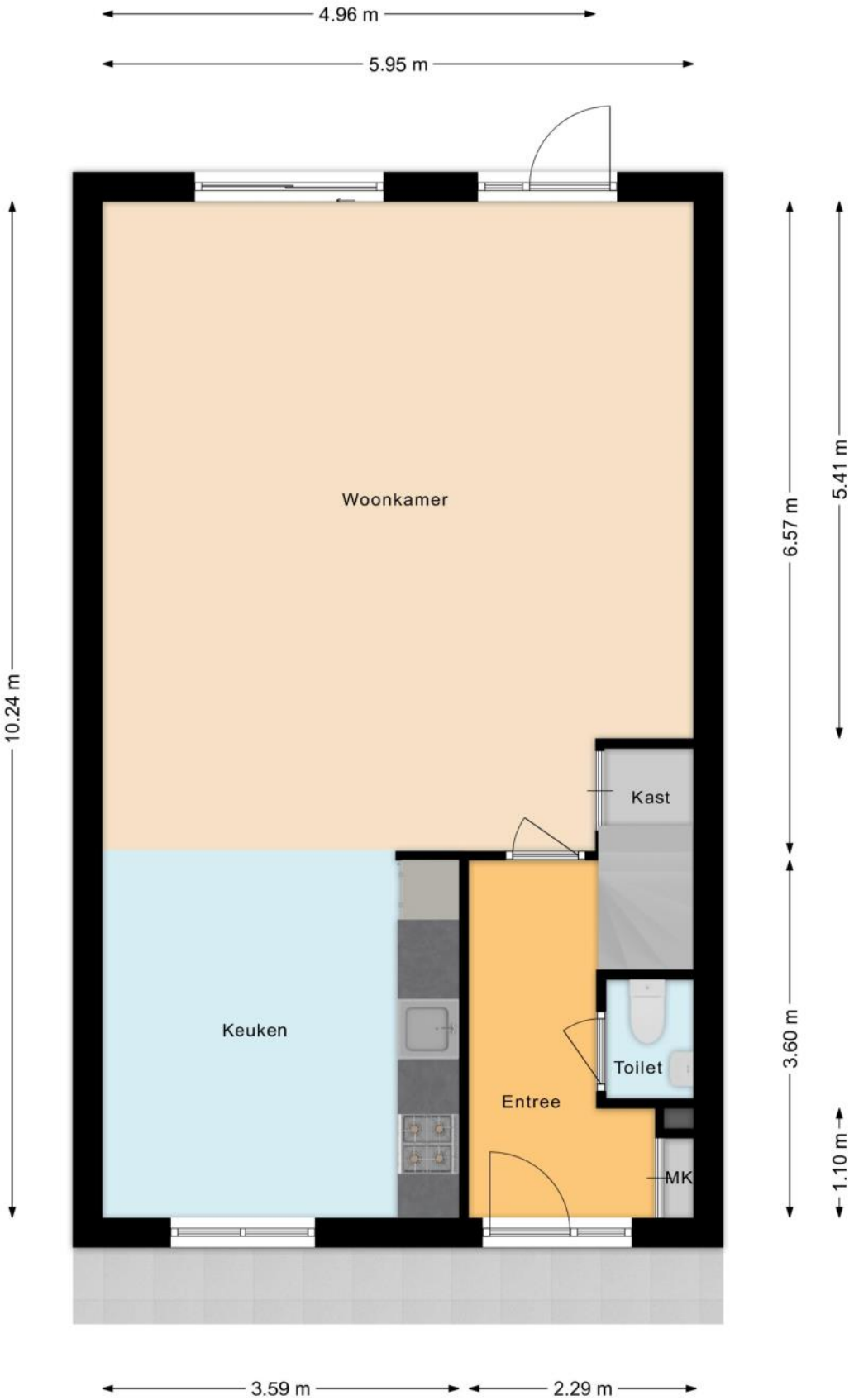

PLATTEGRONDEN

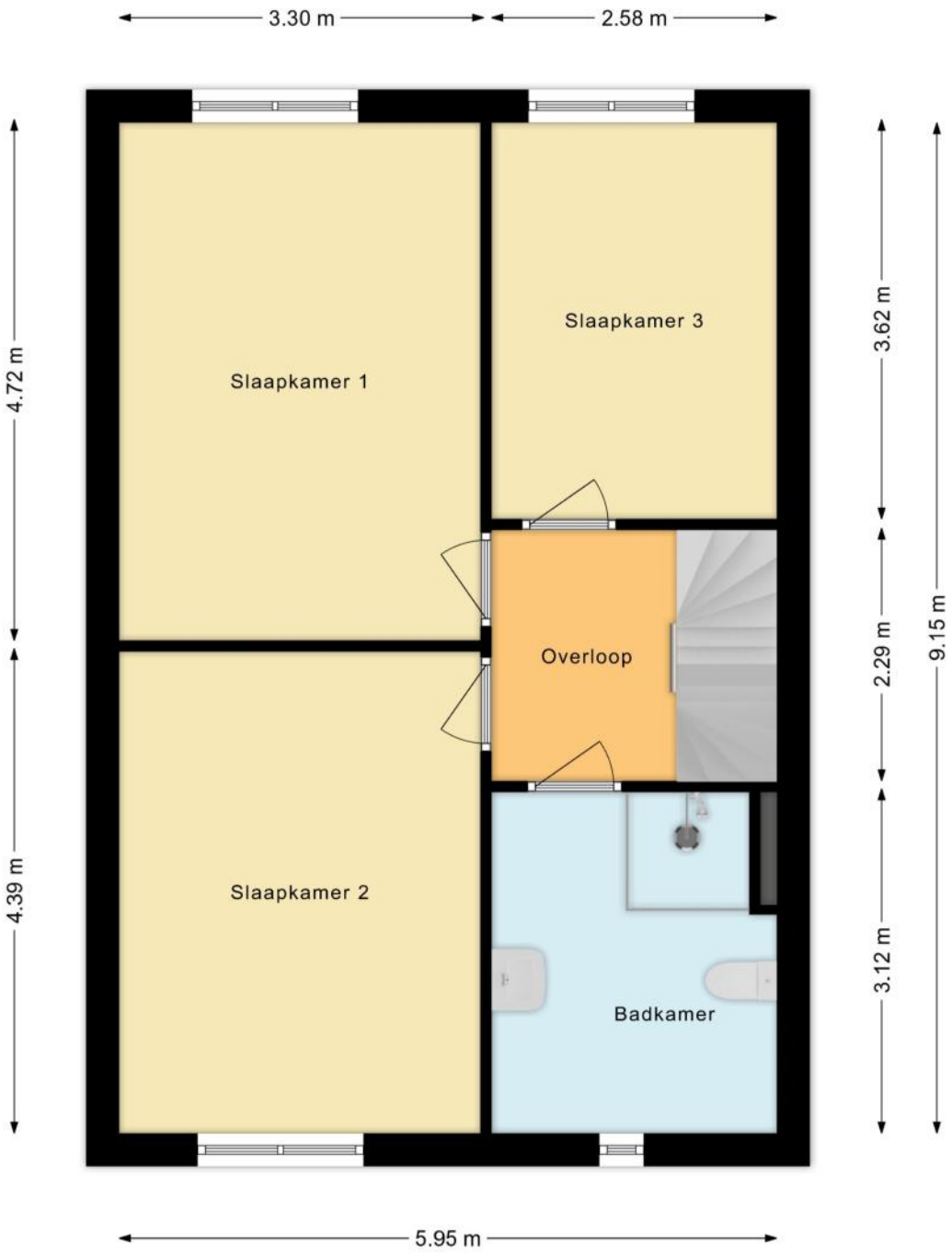

PLATTEGRONDEN

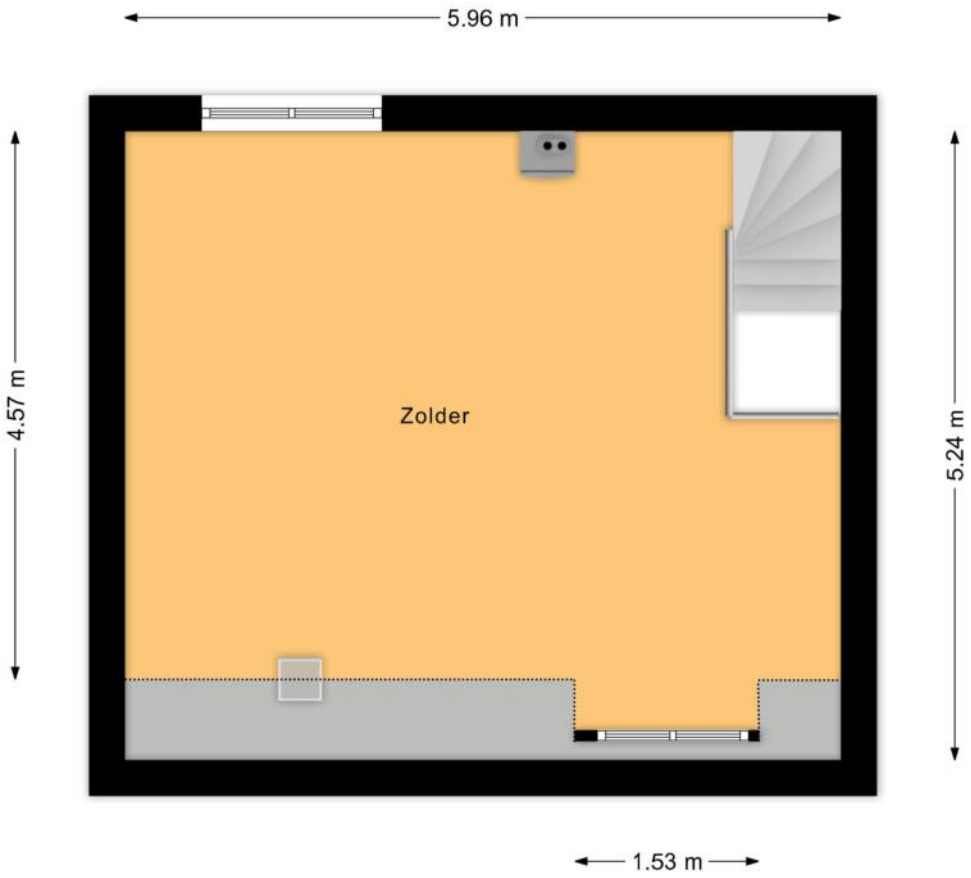

PLATTEGRONDEN

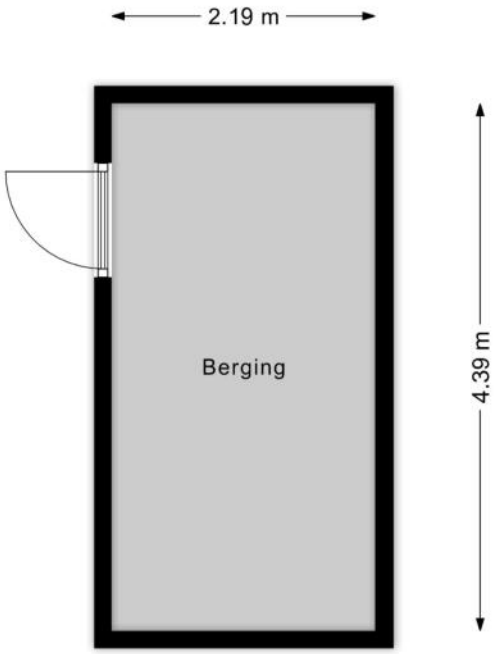

KENMERKEN

Bouw

Soort woonhuis	**Eengezinswoning, Tussenwoning**
Bouwvorm	**Bestaande bouw**
Bouwjaar	**2000**
Soort dak	**Zadeldak**
Materiaal dak	**Pannen**

Oppervlakten en inhoud

Perceeloppervlakte	**125 m²**
Inhoud	**470 m³**

Gebruiksoppervlakten *	
Wonen (= woonoppervlakte)	**143 m²**
Externe bergruimte	**10 m²**

*** Gebruiksoppervlakten**

De getoonde gebruiksoppervlakten zijn berekend conform de in de branche geldende meetinstructie. Deze meetinstructie is bedoeld om een meer eenduidige manier van meten toe te passen voor het geven van een indicatie van de gebruiks - oppervlakte. De meetinstructie sluit verschillen in meetuitkomsten niet volledig uit, door bijvoorbeeld interpretatieverschillen, afrondingen of beperkingen bij het uitvoeren van de meting.

KENMERKEN

Indeling

Aantal kamers	**5 kamers (waarvan 4 slaapkamers)**
Aantal badkamers	**1 badkamer en 1 apart toilet**
Badkamervoorzieningen	**Toilet, douche, wastafel**
Aantal woonlagen	**3 woonlagen**
Voorzieningen	**Mechanische ventilatie, TV kabel**

Energie

Energielabel	**A**
Isolatie	**Dubbel glas, Volledig geïsoleerd, HR-glas**
Verwarming	**Cv-ketel**
Warm water	**Cv-ketel**
Merk/type cv-ketel	**Nefit**
Bouwjaar cv-ketel	**2008**
Eigendom cv-ketel	**Eigendom**

Buitenruimte/omgeving

Ligging	**In woonwijk**
Tuin	**Achtertuin, Voortuin**
Achtertuin	**43 m² (7,1m diep en 6m breed)**
Ligging tuin	**Gelegen op het oosten, bereikbaar via achterom**

KENMERKEN

Bergruimte

Schuur/berging	**Vrijstaand hout**
Voorzieningen	**Voorzien van elektra**

Parkeergelegenheid

Soort parkeergelegenheid	**Openbaar parkeren**

Kadastrale gegevens

Uithoorn B 8959

Oppervlakte	**125 m²**
Eigendomssituatie	**Volle eigendom**

Bijzonderheden

Er zijn geen bijzonderheden gemeld.

ZAKENLIJST

	Blijft achter	Gaat mee	Ter overname
Buitenverlichting	●		
Gordijnrails	●		
Gordijnen woonkamer	●		
Gordijnen overig	●		
Vitrages woonkamer	●		
Laminaat	●		
Boiler	●		
Close-in boiler	●		
(Klok)thermostaat	●		
Fornuis	●		
Koelkast	●		
(combi)Magnetron	●		
Afzuigkap	●		
Vaatwasser	●		
Binnenverlichting	●		
Wastafelaccessoires	●		
Toiletaccessoires	●		
Badkameraccessoires	●		
Keukenblok (met bovenkasten)	●		
Brievenbus	●		
(Voordeur)bel	●		
CV met toebehoren	●		
Warmwatervoorziening, te weten: geiser	●		
Mechanische ventilatie	●		

ZAKENLIJST

Overige zaken

Nvt

Bekijk tijdens de bezichtiging welke roerende zaken uit de lijst achterblijven, mee gaan, of welke ter overname zijn.

HUIS OP DE KAART

Kadastrale kaart

Uw referentie: MLNEXT

	Deze kaart is noordgericht
12345	Perceelnummer
25	Huisnummer
	Vastgestelde kadastrale grens
	Voorlopige kadastrale grens
	Administratieve kadastrale grens
	Bebouwing

Schaal 1: 500

Kadastrale gemeente	Uithoorn
Sectie	B
Perceel	8959

Voor een eensluidend uittreksel, geleverd op 17 maart 2026
De bewaarder van het kadaster en de openbare registers

Aan dit uittreksel kunnen geen betrouwbare maten worden ontleend.
De Dienst voor het kadaster en de openbare registers behoudt zich de intellectuele eigendomsrechten voor, waaronder het auteursrecht en het databankenrecht.

kadaster

ALGEMENE INFORMATIE

Hoe bezichtig ik de woning?

Vraag jouw bezichtiging aan via
• telefoon 088 200 2000
• makelaarsland.nl
De makelaar óf de eigenaar van de woning neemt contact met je op om de bezichtiging in te plannen, wanneer het jullie beiden schikt. Als de eigenaar zelf contact met je opneemt, betekent dit dat de rondleiding ook door de eigenaar zelf wordt gedaan. Neemt de makelaar contact op, dan doet de makelaar ook de rondleiding.

Hoe breng ik een bod uit?

Breng jouw bod uit via:
• telefoon 088 200 2000
• het online biedingsformulier
Ga naar makelaarsland.nl en klik op de button 'doe een bod' bij de woningpresentatie. De makelaar neemt jouw bieding in behandeling en zal telefonisch contact met jou en de verkoper opnemen om nader te overleggen. De verkoper zal jouw voorstel accepteren, een tegenvoorstel uitbrengen of het voorstel afwijzen.

Jouw eigen woning verkopen?

Dat kan dat bij ons op twee manieren. Je doet zelf het één en ander of wij doen alles voor je. (Doe de test, dan weet je wat het beste bij jou past.) Wat je ook kiest, je betaalt gewoon een vast laag tarief en je weet precies waar je aan toe bent. Makkelijk toch?

Ouderdomsclausule

Het is koper bekend dat de onroerende zaak meer dan 25 jaar oud is, wat betekent dat de eisen die aan de bouwkwaliteit gesteld mogen worden aanzienlijk lager liggen dan bij nieuwe woningen. In afwijking van artikel 6.3. van de koopakte komt het geheel of ten dele ontbreken van een of meer eigenschappen van de onroerende zaak voor normaal en bijzonder gebruik en het eventueel anderszins niet-beantwoorden van de zaak aan de overeenkomst voor rekening en risico van koper.

Gratis hypotheekgesprek

Huis gevonden? Dat is mooi, maar kun je die ook betalen? Wees slim en begin op tijd met het bekijken van jouw financiële mogelijkheden. Wat kun je maximaal lenen en wat past het best bij jou? Bij ING kun je erop vertrouwen dat je altijd passend advies krijgt bij jouw persoonlijke situatie, nu en in de toekomst. Plan gratis en vrijblijvend een oriënterend gesprek in op:

makelaarsland.nl/hypotheekgesprek

De Makelaarsland Biedgids

Ken jij de regels tijdens het bieden op een huis? We hebben een biedgids ontwikkeld om transparantie in de woningmarkt te bevorderen en jouw kennis over de regels en wetgeving rondom het (ver)koopproces te vergroten. We hebben alle ontwikkelingen, feiten, regels en uitzonderingen rondom het biedproces helder voor je op een rij gezet, zodat jij welover-wogen keuzes kan maken. Het is je gegund!

makelaarsland.nl/biedgids

INFORMATIE VOOR KOPERS

Koopakte

Na overeenstemming zullen afspraken worden vastgelegd in een koopakte conform het model van de Nederlandse Vereniging van Makelaars (NVM). Vooraf zullen wij het cliëntenonderzoek uitvoeren om de identiteit van de betrokken partijen te verifiëren. Dit is een standaard procedure in het kader van onze wettelijke verplichting als makelaar. Voor woningen in Amsterdam zullen afspraken worden vastgelegd in een koopakte conform het model van de Koninklijke Notariële Beroepsorganisatie. In deze koopakte zullen onder andere de onderstaande bijzonderheden worden opgenomen.

Ontbindende voorwaarden financiering

Ten behoeve van een eventueel opgenomen voorbehoud voor het verkrijgen van een financiering hanteert Makelaarsland een termijn van 7 weken (te rekenen vanaf het moment van bereiken van mondelinge overeenstemming) waarbinnen op grond van deze voorwaarde ontbonden kan worden.

Waarborgsom / bankgarantie

De koopovereenkomst vereist van de koper altijd een waarborgsom of bankgarantie van 10% van de koopsom. De koper krijgt 8 weken (te rekenen vanaf het moment van bereiken van mondelinge overeenstemming) om dit te regelen. Bij geen voorbehoud financiering is deze termijn 4 weken.

Notariskosten

Tenzij anders vermeld is de koper vrij in de notariskeuze. Indien deze notaris kosten in rekening brengt aan verkoper, gelden de volgende maxima: 1. Doorhaling hypotheek. In geval van gehele doorhaling € 200,00 (incl. kadasterkosten per doorhaling). In geval van een gedeeltelijke doorhaling € 250,00 (incl. kadasterkosten per doorhaling). 2. Spoedbetaling € 10,00. 3. Onderzoekskosten en opvragen gegevens € 25,00. Bedragen zijn incl. btw. Alle overige kosten, dan wel meerkosten komen voor rekening van de koper.

Meldingsplicht verkoper

De verkoper heeft een meldingsplicht. De koper mag daarom verwachten dat de informatie die door de verkoper wordt verstrekt, correct is. Er moet altijd melding worden gemaakt van eventuele gebreken en bijzondere omstandigheden.

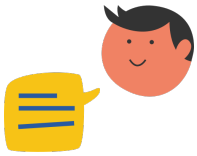

Jij kiest de notaris. Vraag van tevoren de kosten op en voorkom verrassingen.

Onderzoeksplicht

De koper heeft zijn eigen onderzoeksplicht. Dit betekent dat de koper zelf onderzoek dient te verrichten naar de diverse zaken die van belang zijn bij het nemen van de juiste koopbeslissing. Wij noemen: de bouwtechnische staat van de woning, eventuele rechten en plichten die op de woning (of perceel) rusten (ook wel erfdienstbaarheden of kwalitatieve rechten/plichten genoemd) en milieufactoren, omgevingsfactoren, (toekomstige) bestemmingsplannen enzovoorts. Gezien de complexe materie, met name waar het jouw onderzoeksplicht betreft, raden wij je aan een eigen aankoopmakelaar in te schakelen.

Energielabel

Verkoper zal bij de notariële eigendomsoverdracht aan koper een energielabel overhandigen, tenzij anders is afgesproken of indien dit op grond van het besluit energieprestatie een dergelijk label of certificaat niet noodzakelijk is. Voor meer informatie www.rvo.nl.

INFORMATIE VOOR KOPERS

Erfdienstbaarheden

Indien er op de woning of het perceel erfdienstbaarheden, kwalitatieve verplichtingen en/of andere bedingen rusten, gaan ze over op de koper en worden ze als bijlage behorend bij de koopakte, meestal in de vorm van het eigendomsbewijs, ter beschikking gesteld.

Schriftelijkheidsvereiste

Alle door Makelaarsland en verkoper verstrekte informatie moet uitsluitend gezien worden als een uitnodiging tot nader overleg dan wel tot het uitbrengen van een bod. Er is pas sprake van een rechtsgeldige koopovereenkomst als de particuliere verkoper en de particuliere koper de koopovereenkomst hebben ondertekend. Dit vloeit voort uit artikel 7:2 Burgerlijk Wetboek. Een bevestiging van de mondelinge overeenstemming per e-mail of een toegestuurd concept van de koopovereenkomst wordt wettelijk niet gezien als een 'ondertekende koopovereenkomst'.

Voorbehouden

Deze brochure is door Makelaarsland met de meeste zorg samengesteld, onder andere aan de hand van de door de verkoper aan ons verstrekte gegevens. De verkoper kan zelf tekst, foto's en/of documentatie over de woning aan Makelaarsland hebben aangeleverd. Om deze redenen kan Makelaarsland er niet voor in staan dat de inhoud van de verkoopbrochure juist is. Makelaarsland verstrekt geen garanties en aanvaardt geen aansprakelijkheid voor de gegevens in deze brochure. Om dezelfde redenen kan de koper aan de inhoud van de vermelde informatie geen rechten ontlenen en dient zelf onderzoek te plegen naar alle aspecten van de woning die voor hem van belang zijn.