BoertjesHorst makelaardij

Krulmate 28 ZWOLLE

Vraagprijs € 642.000,- k.k.

BoertjesHorst makelaardij
Rembrandtlaan 7
8021 DC ZWOLLE
Tel: 038-4216164
E-mail: info@boertjeshorst.nl

NVM

Omschrijving

Te koop:
Een royale twee-onder-een kapwoning met 5 slaapkamers, op mooie locatie dichtbij het Zandhove Bos en volop ruimte voor het hele gezin!

Aan de rand van Zwolle-Zuid staat aan de Krulmate 28 deze verrassend ruime twee-onder-een kapwoning. Een woning die niet alleen veel leefruimte biedt, maar ook volop mogelijkheden voor gezinnen die behoefte hebben aan thuiswerkplekken, speelkamers of een eigen slaapplek voor ieder gezinslid.
Met maar liefst 5 slaapkamers, een ruime woonkamer, sfeervolle woonkeuken, een extra speel-/werkkamer op de begane grond en een diepe zonnige tuin is dit een ideale woning voor een groot (thuiswerkend) gezin.

De woning is de afgelopen jaren volledig gemoderniseerd en bovendien goed geïsoleerd. Je beschikt over een eigen oprit, inpandige berging en een heerlijke kindvriendelijke tuin op het zuiden.

INDELING
Entree/hal met meterkast en toilet. Vanuit de hal is er toegang tot de woonkamer. De ruime woonkamer staat middels sfeervolle kamer-en-suite deuren in verbinding met de woonkeuken, waardoor de beide leefruimtes op een prettige manier met elkaar verbonden zijn.
De woonkeuken beschikt over een royaal kookeiland en diverse inbouwapparatuur. Vanuit de keuken is er toegang tot de praktische bijkeuken. Aansluitend bevindt zich de speel-/werkkamer; een ideale ruimte voor bijvoorbeeld thuiswerken, studeren, gamen, spelen of een rustige plek voor huiswerk.

De inpandige berging is bereikbaar vanaf de oprit.

1e verdieping:
Overloop met toegang tot drie de slaapkamers en de badkamer. De badkamer is compleet uitgevoerd en beschikt over vloerverwarming, een whirlpoolbad, inloopdouche, toilet en wastafelmeubel.

2e verdieping
Overloop met toegang tot twee ruime slaapkamers. Aan beide zijden van het dak is in 2024 een grote dakkapel geplaatst waardoor er op deze verdieping veel daglicht aanwezig is. De cv-ketel is opgesteld in een praktische inbouwkast.

TUIN
De diepe achtertuin ligt op het zuiden en is daardoor heerlijk zonnig. De tuin beschikt over verschillende terrassen, bloembakken en een overkapping aan de achterzijde. Een fijne plek waar kinderen alle ruimte hebben om te spelen en waar je met het gezin kunt genieten van lange zomeravonden.

EEN WONING DIE MEEGROEIT MET JE GEZIN
Wat deze woning extra aantrekkelijk maakt zijn de indelingsmogelijkheden van de aanbouw. Deze ruimte was oorspronkelijk een aangebouwde garage maar zijn verbouwd tot inpandige berging en speel-/werkkamer. Geheel voorzien van een nieuwe, geïsoleerde betonvloer en van muur- en dakisolatie. De tussenwand is uitgevoerd in een licht bouwmateriaal, waardoor de ruimte relatief eenvoudig opnieuw kan worden ingedeeld. Bijvoorbeeld als een extra thuiswerkplek, speelkamer, slaap-/badkamer of, opnieuw, het stallen van je auto.

ALGEMENE INFORMATIE

- Bouwjaar 1984.
- Woonoppervlakte ca. 157m². Overig inpandige ruimte (berging) ca. 12m². Perceeloppervlakte 251 m².
- Verwarming en warm water middels Nefit cv-ketel uit 2017. De begane grond is grotendeels voorzien van vloerverwarming.
- Energielabel A.
- 21 zonnepanelen
- Grotendeels voorzien van HR++ glas. In 2024 zijn extra vloerisolatie, muurisolatie en dakisolatie aangebracht.
- Airconditioning in de woonkamer en in beide slaapkamers op de tweede verdieping, van het merk Mitsubishi.
- Rolluiken op de tweede verdieping.
- Keuken voorzien van Bora inductiekookplaat met kookveldafzuiging, oven, koelkast, Quooker en vaatwasmachine.

KOM KIJKEN EN ERVAREN
Benieuwd? Neem contact met ons op voor het maken van een kijkafspraak.

BoertjesHorst makelaardij
Rembrandtlaan 7
8021 DC ZWOLLE
Tel: 038-4216164
E-mail: info@boertjeshorst.nl

Kenmerken

Vraagprijs	: € 642.000,00
Soort	: Woonhuis
Type woning	: Geschakelde 2-onder-1-kapwoning
Aantal kamers	: 7 kamers waarvan 5slaapkamer(s)
Inhoud woning	: 539 m^3
Perceel oppervlakte	: 251 m^2
Gebruiksoppervlakte woonfunctie	: 157 m^2
Soort woning	: Eengezinswoning
Bouwjaar	: 1984
Ligging	: Aan rustige weg, in woonwijk
Tuin	: Achtertuin, voortuin 86 m^2
Garage	: Geen garage
Verwarming	: C.V.-Ketel
Isolatie	: Dakisolatie, Muurisolatie, Vloerisolatie, Dubbel glas
	:

Locatie

Adresgegevens	
Krulmate 28 8014 KC ZWOLLE	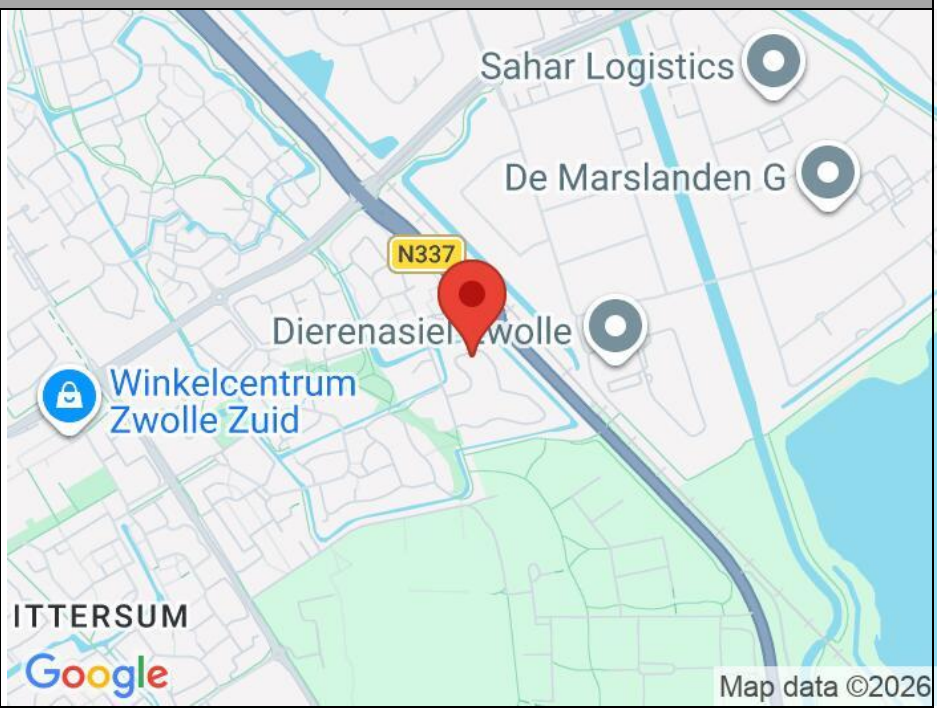

BoertjesHorst makelaardij
Rembrandtlaan 7
8021 DC ZWOLLE
Tel: 038-4216164
E-mail: info@boertjeshorst.nl

Foto's

BoertjesHorst makelaardij
Rembrandtlaan 7
8021 DC ZWOLLE
Tel: 038-4216164
E-mail: info@boertjeshorst.nl

BoertjesHorst makelaardij
Rembrandtlaan 7
8021 DC ZWOLLE
Tel: 038-4216164
E-mail: info@boertjeshorst.nl

BoertjesHorst makelaardij
Rembrandtlaan 7
8021 DC ZWOLLE
Tel: 038-4216164
E-mail: info@boertjeshorst.nl

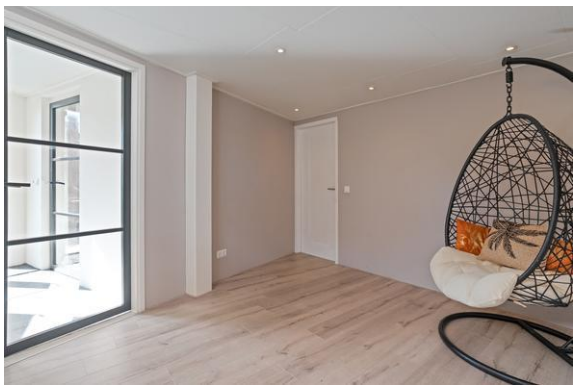

BoertjesHorst makelaardij
Rembrandtlaan 7
8021 DC ZWOLLE
Tel: 038-4216164
E-mail: info@boertjeshorst.nl

BoertjesHorst makelaardij
Rembrandtlaan 7
8021 DC ZWOLLE
Tel: 038-4216164
E-mail: info@boertjeshorst.nl

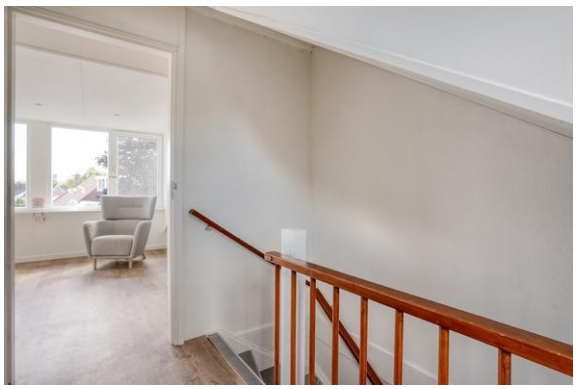

BoertjesHorst makelaardij
Rembrandtlaan 7
8021 DC ZWOLLE
Tel: 038-4216164
E-mail: info@boertjeshorst.nl

BoertjesHorst makelaardij
Rembrandtlaan 7
8021 DC ZWOLLE
Tel: 038-4216164
E-mail: info@boertjeshorst.nl

BoertjesHorst makelaardij
Rembrandtlaan 7
8021 DC ZWOLLE
Tel: 038-4216164
E-mail: info@boertjeshorst.nl

BoertjesHorst makelaardij
Rembrandtlaan 7
8021 DC ZWOLLE
Tel: 038-4216164
E-mail: info@boertjeshorst.nl

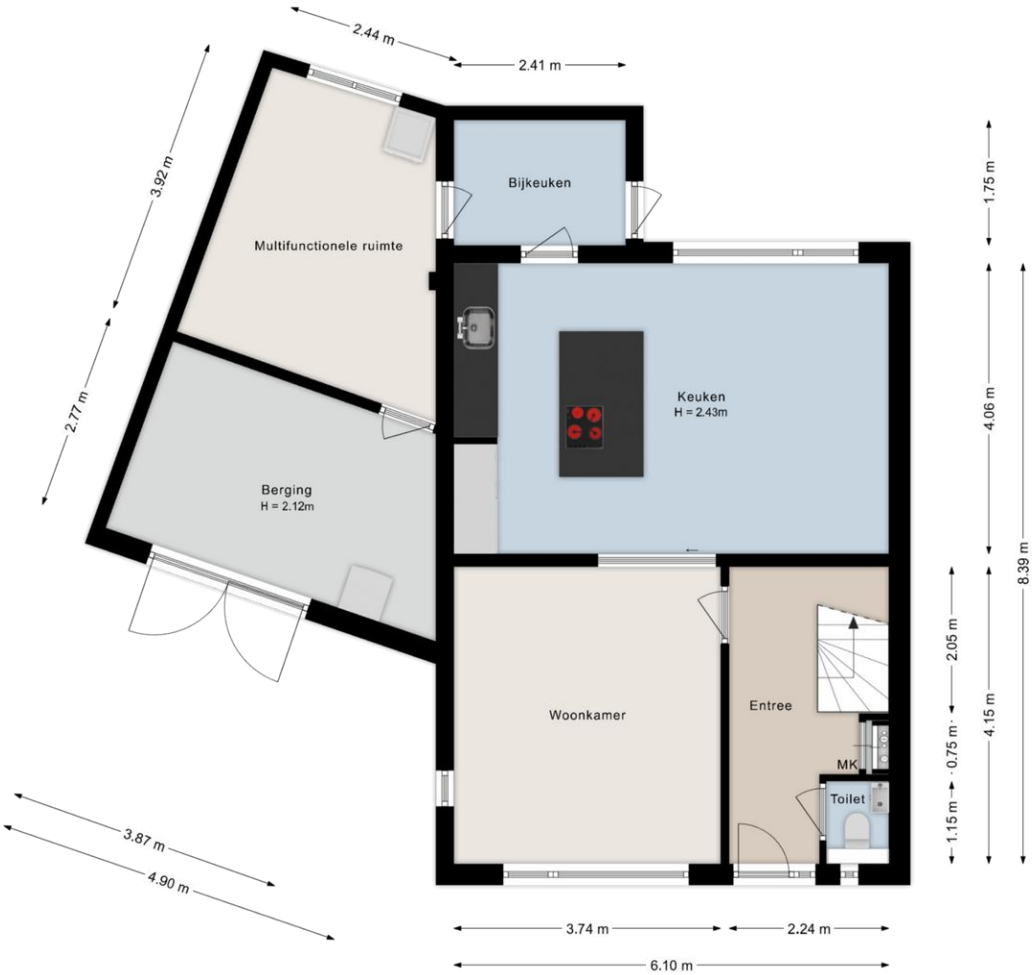

©HomeVisuals – Aan de plattegronden kunnen geen rechten worden ontleend.
www.home-visuals.nl

BoertjesHorst makelaardij
Rembrandtlaan 7
8021 DC ZWOLLE
Tel: 038-4216164
E-mail: info@boertjeshorst.nl

©HomeVisuals – Aan de plattegronden kunnen geen rechten worden ontleend.
www.home-visuals.nl

BoertjesHorst makelaardij
Rembrandtlaan 7
8021 DC ZWOLLE
Tel: 038-4216164
E-mail: info@boertjeshorst.nl

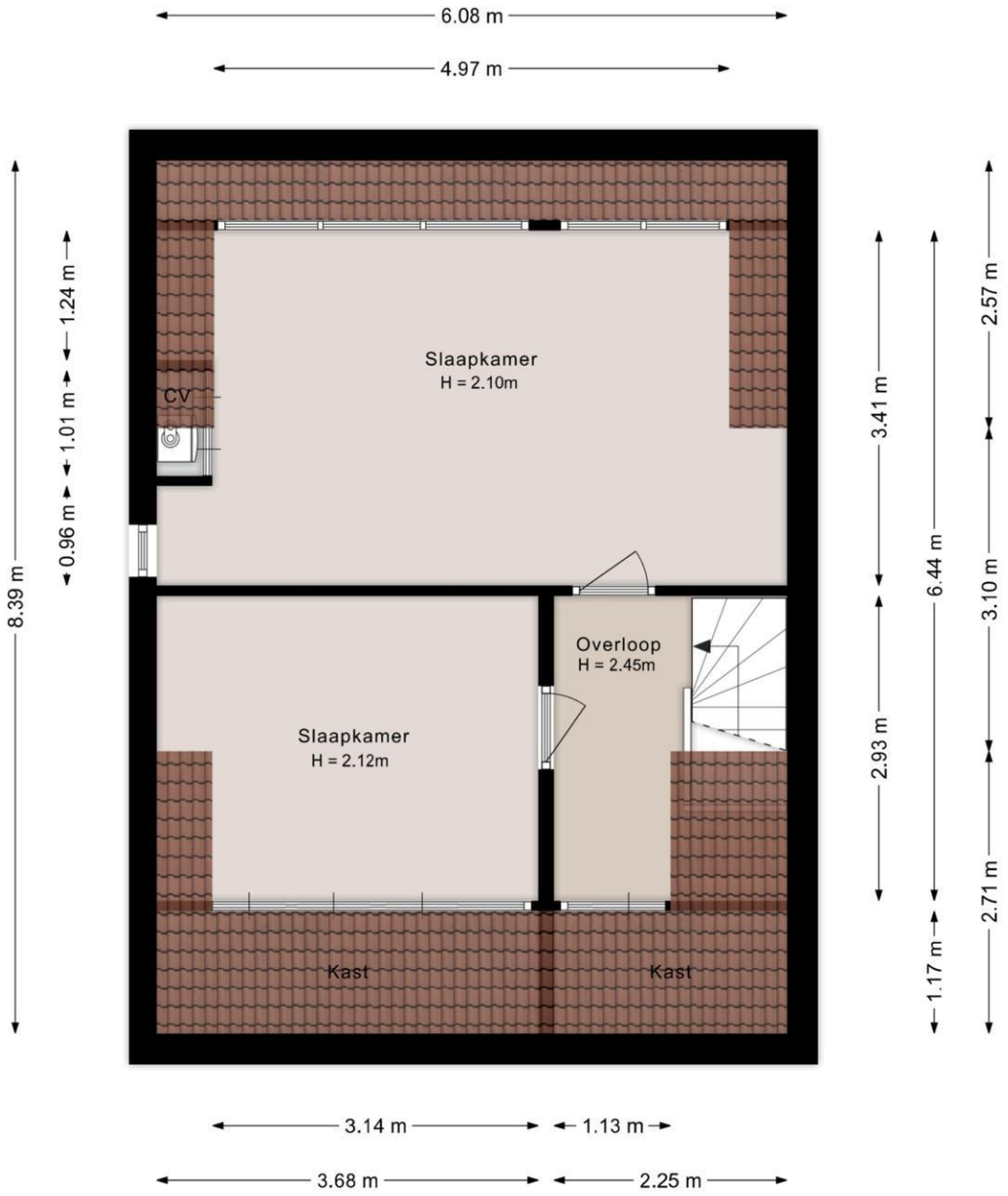

©HomeVisuals – Aan de plattegronden kunnen geen rechten worden ontleend.
www.home-visuals.nl

BoertjesHorst makelaardij
Rembrandtlaan 7
8021 DC ZWOLLE
Tel: 038-4216164
E-mail: info@boertjeshorst.nl

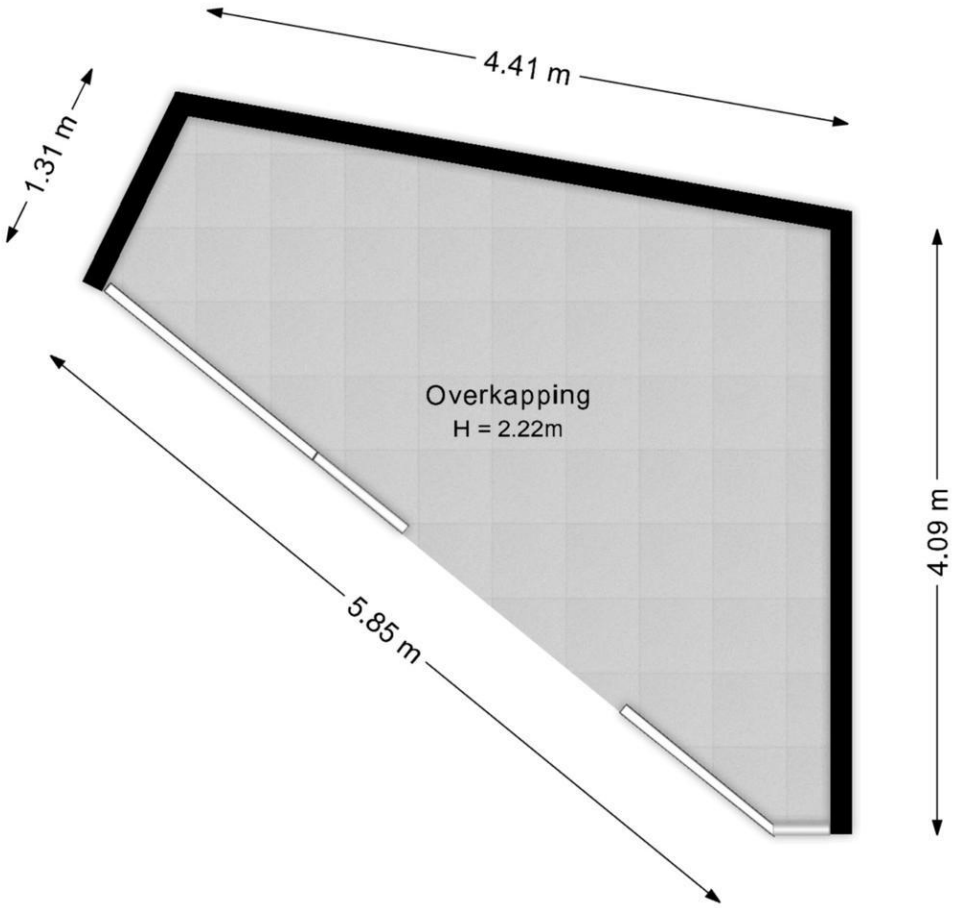

©HomeVisuals – Aan de plattegronden kunnen geen rechten worden ontleend.
www.home-visuals.nl

BoertjesHorst makelaardij
Rembrandtlaan 7
8021 DC ZWOLLE
Tel: 038-4216164
E-mail: info@boertjeshorst.nl

©HomeVisuals – Aan de plattegronden kunnen geen rechten worden ontleend.
www.home-visuals.nl

BoertjesHorst makelaardij
Rembrandtlaan 7
8021 DC ZWOLLE
Tel: 038-4216164
E-mail: info@boertjeshorst.nl

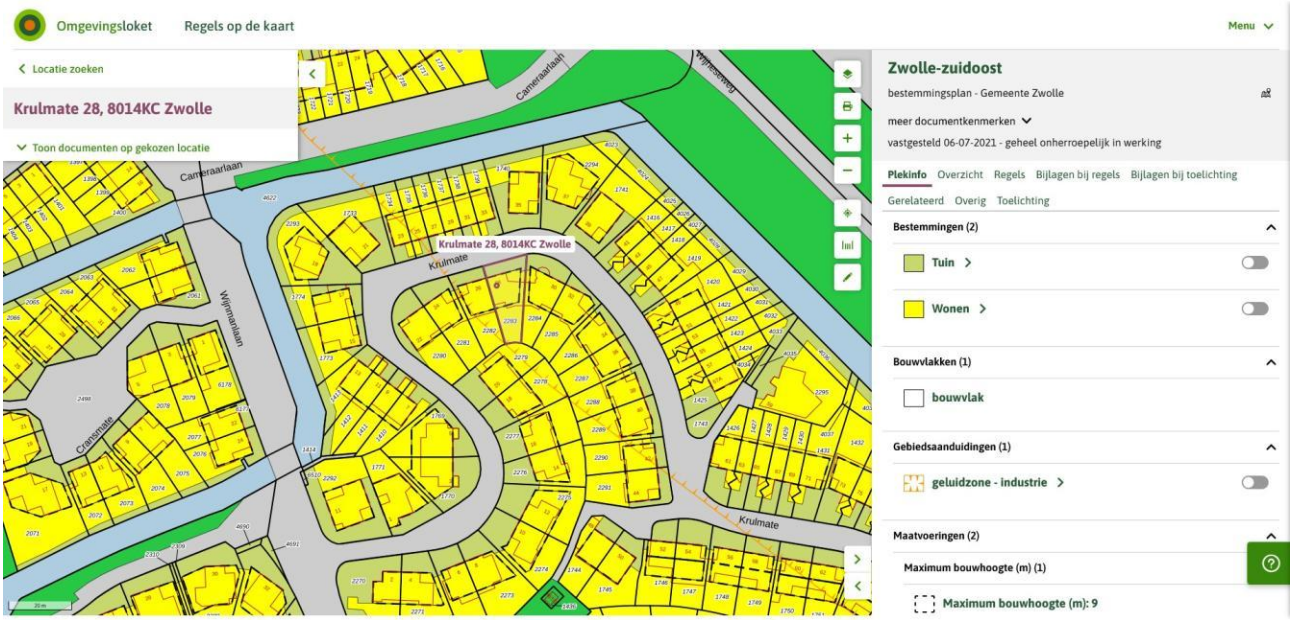

BoertjesHorst makelaardij
Rembrandtlaan 7
8021 DC ZWOLLE
Tel: 038-4216164
E-mail: info@boertjeshorst.nl

Kadastrale kaart

Uw referentie: verk

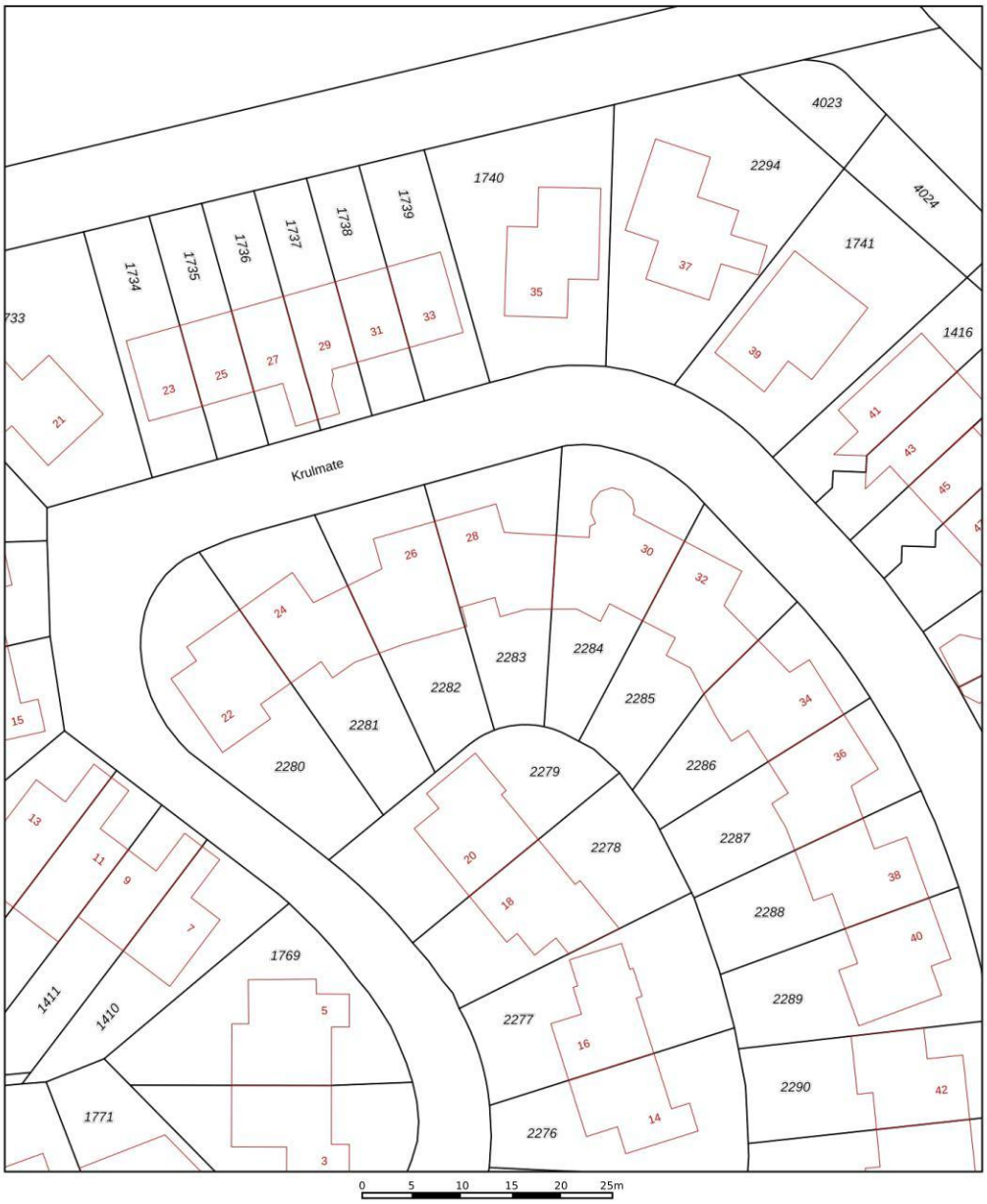

	Deze kaart is noordgericht
12345	Perceelnummer
25	Huisnummer
	Vastgestelde kadastrale grens
	Voorlopige kadastrale grens
	Administratieve kadastrale grens
	Bebouwing

Voor een eensluidend uittreksel, geleverd op 14 augustus 2026
De bewaarder van het kadaster en de openbare registers

Schaal 1: 500

Kadastrale gemeente	Zwolle
Sectie	L
Perceel	2283

Aan dit uittreksel kunnen geen betrouwbare maten worden ontleend.
De Dienst voor het kadaster en de openbare registers behoudt zich de intellectuele eigendomsrechten voor, waaronder het auteursrecht en het databankenrecht.

kadaster

BoertjesHorst makelaardij
Rembrandtlaan 7
8021 DC ZWOLLE
Tel: 038-4216164
E-mail: info@boertjeshorst.nl

Bent u geïnteresseerd in deze woning?

Neem contact met ons op voor meer informatie en/of een bezichtiging.

Hoe gaat het verder na een bezichtiging?

Hieronder volgen de hoofdlijnen van een verkoopprocedure.

- Als u de bouwkundige staat van het huis wilt laten bepalen, dan bieden we u de gelegenheid een **bouwkundige keuring** te laten uitvoeren door een externe deskundige.
- Heeft u al een **eigen woning**, dan is het wellicht voor u van belang te weten wat de te verwachten verkoopopbrengst zal zijn. Een waardebepaling is de eerste stap naar een succesvolle verkoop. Wij geven u graag geheel vrijblijvend en kosteloos een indicatie van de verkoopopbrengst. Bel of e-mail ons voor een afspraak.
- Wanneer u besluit een **bod** uit te brengen, dan kunt u contact opnemen met ons kantoor. Elke reële bieding wordt door de makelaar aan de opdrachtgever voorgelegd.
- Zodra er overeenstemming is bereikt over de koopsom, de aanvaardingsdatum, het financieringsvoorbehoud en alle overige voorwaarden, zal er een **koopakte** worden opgemaakt conform het NVM-model.
- Indien van toepassing zal de zogenaamde **ouderdomsclausule** in de koopakte worden opgenomen. De koper verklaart daarmee dat hij op de hoogte is van het bouwjaar van de woning en de daarmee samenhangende lagere eisen die aan de bouwkwaliteit gesteld mogen worden.
- De notariskosten (de zogeheten ‘kosten koper’) worden betaald door de koper. Daarom is doorgaans de keuze van de **notaris** aan de koper.
- Na het tekenen van de koopakte wordt van u gevraagd een **waarborgsom** te storten op de rekening van het notariskantoor. Deze waarborgsom is een zekerheidsstelling voor de verkoper en bedraagt 10% van de koopsom. Een alternatief voor de waarborgsom is een **bankgarantie**, mits deze is afgegeven door een in Nederland gevestigde bankinstelling.
- U heeft recht op de wettelijk vastgestelde **bedenktijd** na het tekenen van de koopakte. Deze termijn varieert van 3 dagen tot een week. De makelaar informeert u daarover.
- De juridische **overdracht** vindt plaats bij de notaris. Hieraan voorafgaand vindt een voorinspectie van de woning plaats door de koper, de verkoper en de makelaar.

Over deze brochure

Hoewel deze brochure met zorg is samengesteld, is het mogelijk dat deze onjuistheden bevat.
Er kunnen aan deze brochure geen rechten worden ontleend.

Eventueel bijgevoegde plattegronden, tekeningen en/of schetsen zijn slechts indicatief.

Kijk voor meer informatie en voor ons totale woningaanbod op www.boertjeshorst.nl

BoertjesHorst makelaardij
Rembrandtlaan 7
8021 DC ZWOLLE
Tel: 038-4216164
E-mail: info@boertjeshorst.nl

Lijst van zaken

Persoonlijke gegevens

Adres te verkopen woning:	Krulmate 28, 8014 KC Zwolle
Datum:	19-08-2026

Voor de onderstaande zaken -ongeacht of ze roerend dan wel onroerend zijn- geldt dat ze soms wel en soms niet in de woning achterblijven. De lijst is bedoeld om duidelijkheid te scheppen om discussies achteraf te voorkomen.

	Blijft achter	Gaat mee	Kan worden overgenomen	N.v.t.
Woning				
Interieur				
Verlichting, te weten:				
– Inbouwspots/dimmers	☒	☐	☐	☐
– Opbouwspots/armaturen/lampen/dimmers	☒	☐	☐	☐
– Losse (hang)lampen	☐	☒	☐	☐
–	☐	☐	☐	☒
–	☐	☐	☐	☒
(Losse) kasten, legplanken, te weten:				
–	☐	☐	☐	☒
–	☐	☐	☐	☒
Raamdecoratie/zonwering binnen, te weten:				
– Gordijnrails	☒	☐	☐	☐
– Gordijnen	☐	☐	☐	☒
– Overgordijnen	☐	☐	☐	☒
– Vitrages	☐	☒	☐	☐
– Rolgordijnen	☐	☐	☐	☒
– Lamellen	☐	☐	☐	☒
– Jaloezieën	☐	☐	☐	☒
– (Losse) horren/rolhorren	☒	☐	☐	☐
–	☐	☐	☐	☒
–	☐	☐	☐	☒
Vloerdecoratie, te weten:				
– Vloerbedekking	☒	☐	☐	☐
– Parketvloer	☐	☐	☐	☒
– Houten vloer(delen)	☐	☐	☐	☒
– Laminaat	☐	☐	☐	☒
– Plavuizen	☐	☐	☐	☒
–	☐	☐	☐	☒
–	☐	☐	☐	☒
(Voorzet) openhaard met toebehoren	☐	☐	☐	☒
Allesbrander	☐	☐	☐	☒
Houtkachel	☐	☐	☐	☒
(Gas)kachels	☐	☐	☐	☒

Lijst van zaken

	Blijft achter	Gaat mee	Kan worden overgenomen	N.v.t.
Designradiator(en)	☐	☐	☐	☒
Radiatorafwerking	☐	☐	☐	☒
Overige, te weten:				
– Spiegelwanden	☐	☐	☐	☒
– Schilderij ophangsysteem	☒	☐	☐	☐
–	☐	☐	☐	☒
–	☐	☐	☐	☒
–	☐	☐	☐	☒
–	☐	☐	☐	☒

Keuken

Keukenblok (met bovenkasten)	☒	☐	☐	☐
Keuken (inbouw)apparatuur, te weten:				
– Kookplaat	☒	☐	☐	☐
– (Gas) fornuis	☒	☐	☐	☐
– Afzuigkap	☐	☐	☐	☒
– Magnetron	☐	☐	☐	☒
– Oven	☒	☐	☐	☐
– Combi-oven/combimagnetron	☐	☐	☐	☒
– Koelkast	☒	☐	☐	☐
– Vriezer	☐	☐	☐	☒
– Koel-vriescombinatie	☐	☐	☐	☒
– Vaatwasser	☒	☐	☐	☐
– Quooker	☒	☐	☐	☐
– Koffiezetapparaat	☐	☐	☐	☒
–	☐	☐	☐	☒
–	☐	☐	☐	☒
Keukenaccessoires, te weten:				
–	☐	☐	☐	☒
–	☐	☐	☐	☒
–	☐	☐	☐	☒
–	☐	☐	☐	☒
–	☐	☐	☐	☒
–	☐	☐	☐	☒
–	☐	☐	☐	☒
–	☐	☐	☐	☒

Sanitair/sauna

Toilet met de volgende toebehoren:				
– Toilet	☒	☐	☐	☐
– Toiletrolhouder	☒	☐	☐	☐
– Toiletborstel(houder)	☒	☐	☐	☐
– Fontein	☒	☐	☐	☐

Lijst van zaken

	Blijft achter	Gaat mee	Kan worden overgenomen	N.v.t.
–	☐	☐	☐	☒
–	☐	☐	☐	☒
Badkamer met de volgende toebehoren:				
– Ligbad	☐	☐	☐	☒
– Jacuzzi/whirlpool	☒	☐	☐	☐
– Douche (cabine/scherm)	☒	☐	☐	☐
– Stoomdouche (cabine)	☐	☐	☐	☒
– Wastafel	☒	☐	☐	☐
– Wastafelmeubel	☒	☐	☐	☐
– Planchet	☒	☐	☐	☐
– Toiletkast	☐	☐	☐	☒
– Toilet	☒	☐	☐	☐
– Toiletrolhouder	☒	☐	☐	☐
– Toiletborstel(houder)	☒	☐	☐	☐
–	☐	☐	☐	☒
–	☐	☐	☐	☒
Sauna met toebehoren	☐	☐	☐	☒
	☐	☐	☐	☒
Exterieur/Installaties/Veiligheid/Energiebesparing				
Schotel/antenne	☐	☐	☐	☒
Brievenbus	☐	☐	☐	☒
Kluis	☐	☐	☐	☒
(Voordeur)bel	☒	☐	☐	☐
Alarminstallatie	☐	☐	☐	☒
(Veiligheids)sloten en overige inbraakpreventie	☐	☐	☐	☒
Rookmelders	☒	☐	☐	☐
(Klok)thermostaat	☒	☐	☐	☐
Airconditioning	☒	☐	☐	☐
Warmwatervoorziening, te weten:				
– CV-installatie	☒	☐	☐	☐
– Boiler	☐	☐	☐	☒
– Geiser	☐	☐	☐	☒
–	☐	☐	☐	☒
–	☐	☐	☐	☒
–	☐	☐	☐	☒
Screens	☐	☐	☐	☒
Rolluiken	☒	☐	☐	☐
Zonwering buiten	☐	☒	☐	☐
–	☐	☐	☐	☒
–	☐	☐	☐	☒
–	☐	☐	☐	☒
Isolatievoorzieningen (voorzetramen/radiatorfolie etc.), te weten:				

Lijst van zaken

	Blijft achter	Gaat mee	Kan worden overgenomen	N.v.t.
–	☐	☐	☐	☒
–	☐	☐	☐	☒
Telefoonaansluiting/internetaansluiting	☒	☐	☐	☐
Veiligheidsschakelaar wasautomaat	☐	☐	☐	☒
Waterslot wasautomaat	☐	☐	☐	☒
Zonnepanelen	☒	☐	☐	☐
Oplaadpunt elektrische auto	☐	☐	☐	☒
	☐	☐	☐	☒
	☐	☐	☐	☒
Tuin				
Inrichting				
Tuinaanleg/bestrating	☒	☐	☐	☐
Beplanting	☒	☐	☐	☐
	☐	☐	☐	☒
Verlichting/installaties				
Buitenverlichting	☒	☐	☐	☐
Tijd- of schemerschakelaar/bewegingsmelder	☒	☐	☐	☐
	☐	☐	☐	☒
Bebouwing				
Tuinhuis/buitenberging	☐	☐	☐	☒
Kasten/werkbank in tuinhuis/berging	☐	☐	☐	☒
(Broei)kas	☐	☐	☐	☒
	☐	☐	☐	☒
	☐	☐	☐	☒
Overig				
Overige tuin, te weten:				
– (Sier)hek	☐	☐	☐	☒
– Vlaggenmast(houder)	☐	☐	☐	☒
–	☐	☐	☐	☒
–	☐	☐	☐	☒

Lijst van zaken

Overig

Zijn er zaken die geen eigendom zijn van verkoper omdat er sprake is van een leasecontract of huurcontract. Zo ja, neemt verkoper de zaak mee of wordt het betreffende contract overgenomen?	Ja	Nee	Gaat mee	Moet worden overgenomen
CV	☐	☒	☐	☐
Boiler	☐	☒	☐	☐
Zonnepanelen	☐	☒	☐	☐
-	☐	☒	☐	☐
-	☐	☒	☐	☐
-	☐	☒	☐	☐
-	☐	☒	☐	☐
Bijlage(n) over te nemen contracten:				
–				
–				

Voor akkoord,

De opdrachtgever/verkoper,
(en echtgeno(o)t(e)/partner)

plaats en datum:

Koper,
(en echtgeno(o)t(e)/partner)

plaats en datum:

Vragenlijst voor de verkoop van een woning

Nederlandse Coöperatieve vereniging van Makelaars en Taxateurs in onroerende goederen NVM U.A.

Versie 2023

Vragenlijst voor de verkoop van een woning

Indien u dat nodig vindt, kunt u nadere informatie geven aan het einde van deze vragenlijst of bij de tekst. Als u twijfelt over de juiste beantwoording of als u een vraag niet begrijpt, zet dan een vraagteken voor de vraag. Neem vervolgens zo snel mogelijk contact op met uw NVM-makelaar. Indien de vraag niet van toepassing is kunt u deze doorhalen. Een kopie van de vragenlijst over de woning wordt verstrekt aan de koper. Tevens wordt doorgaans een kopie van de vragenlijst als bijlage aan de koopakte gehecht.

Woning

In de vragenlijst wordt de term 'woning' gebruikt. De term woning moet ruim worden uitgelegd. De term 'woning' in de vragenlijst ziet op de gehele onroerende zaak inclusief de aanhorigheden, zoals bijvoorbeeld een garage, berging, loods, tuin e.d.

Doel vragenlijst

De vragenlijst geeft vorm, inhoud en structuur aan de mededelingsplicht van verkoper. De mededelingsplicht strekt niet verder dan dat u als verkoper ten tijde van het sluiten van de overeenkomst aan de koper meedeelt wat u bekend is omtrent de woning. De vragenlijst beoogt geen garanties te geven, maar heeft een informatief karakter.

Doorgaans de meeste vragen uit de vragenlijst kunt u beantwoorden met 'ja', 'nee' of 'niet bekend'. De open vragen zijn voorzien van een tekstveld. Hier kunt u zelf uw antwoord formuleren. Als u geen antwoord kunt geven op de vraag, dan kunt u aangeven dat het antwoord u niet bekend is.

Gegevens over de woning:

Adres te verkopen woning: Krulmate 28, 8014 KC Zwolle

1. Bijzonderheden

a Zijn er nadat u het perceel in eigendom hebt gekregen nog andere, eventuele aanvullende notariële of onderhandse akten opgesteld met betrekking tot het perceel? ☐ ja ☒ nee

Zo ja, welke? :

b Zijn er mondelinge of schriftelijke afspraken gemaakt over aangrenzende percelen? ☐ niet bekend ☐ ja ☒ nee
(Denk hierbij aan regelingen voor het gebruik van een poort, schuur, garage, tuin, overeenkomsten met meerdere buren, toezeggingen, erfafscheidingen.)

Zo ja, welke zijn dat? :

c Wijken de huidige terreinafscheidingen af van de kadastrale eigendomsgrenzen? ☐ niet bekend ☐ ja ☒ nee
(Denk hierbij ook aan strookjes grond van de gemeente die u in gebruik heeft, of grond van u die gebruikt wordt door de buren.)

Zo ja, waaruit bestaat die afwijking? :

d Is een gedeelte van de woning, schuur, garage of schutting gebouwd op grond van de buren of andersom? ☐ niet bekend ☒ ja ☐ nee

Zo ja, graag nader toelichten: : De uitbouw (buitenmuur) van de buren van krulmate 26, staat centraal op onze binnenmuur. Bij een eventuele uitbouw, fungeert deze als binnenmuur.

Verder zijn schuttingdelen en overkapping staan op de erfgrens/eigen grond. Schuttingen samen met buren geplaatst

e Heeft u grond van derden in gebruik? ☐ niet bekend ☐ ja ☒ nee

Vragenlijst over de woning

Zo ja, welke grond? :

f Rusten er 'bijzondere lasten en beperkingen' op de woning en/of het perceel? ☐ ja ☒ nee
(Bijzondere lasten en beperkingen kunnen privaatrechtelijke beperkingen zijn zoals (lijdende) erfdienstbaarheden (bijvoorbeeld een recht van overpad), kwalitatieve verplichtingen, kettingbedingen, vruchtgebruik, voorkeursrecht (bijvoorbeeld een eerste recht van koop), opstalrecht, erfpacht, huurkoop. Het kan ook gaan om publiekrechtelijke beperkingen zoals een aanschrijving van de gemeente in het kader van een illegale verbouwing)

Zo ja, welke? :

g Is de Wet voorkeursrecht gemeenten van toepassing? ☐ ja ☒ nee

h Is er een anti-speculatiebeding en/of zelfbewoningsplicht van toepassing op de woning? ☐ ja ☒ nee

Zo ja, hoe lang nog? :

i Is er sprake van een beschermd stads- of dorpsgezicht of loopt er een procedure tot aanwijzing daartoe? ☐ ja ☒ nee

Is er sprake van een gemeentelijk-, provinciaal-of rijksmonument of loopt er een procedure tot aanwijzing daartoe? ☐ ja ☒ nee

Is er volgens het bestemmingsplan sprake van een beeldbepalend of karakteristiek object? ☐ ja ☒ nee

j Is er sprake (geweest) van ruilverkaveling? ☐ ja ☒ nee

Zo ja, moet u hiervoor ruilverkavelingsrente betalen? ☐ ja ☐ nee

Zo ja, hoeveel en voor hoe lang? Bedrag: €.....

Duur: :

k Is er sprake van onteigening? ☐ ja ☒ nee

l Is de woning of de grond geheel of gedeeltelijk verhuurd of bij anderen in gebruik? ☐ n.v.t ☐ ja ☒ nee

Zo ja: Is er een huurcontract/ gebruiksovereenkomst? ☐ ja ☐ nee

Indien er geen contract of overeenkomst is, beschrijf hieronder wat (mondeling) met de huurder/ gebruiker is afgesproken: :

Welk gedeelte is verhuurd/ in gebruik gegeven? :

Welke delen vallen onder gezamenlijk gebruik? :

Welke zaken zijn van de huurder en mag hij verwijderen bij ontruiming? :
(Bijvoorbeeld geiser, keuken, lampen.)

Heeft de huurder een waarborgsom gestort? ☐ ja ☐ nee

Zo ja, hoeveel? €.....

Heeft u nog andere afspraken met de huurders gemaakt? ☐ ja ☐ nee

Zo ja, welke? :

Vragenlijst over de woning

m Is er over de woning een geschil/procedures gaande, al dan niet bij de rechter, huurcommissie of een andere instantie? ☐ ja ☒ nee
(bijvoorbeeld onteigening/kwesties met buren, zoals erfdienstbaarheden, recht van overpad, erfafscheidingen e.d.)

Zo ja, welke is/zijn dat? :

n Is er bezwaar gemaakt tegen de waardebeschikking WOZ? ☐ ja ☒ nee

Zo ja, toelichting: :

o Zijn er door de overheid of nutsbedrijven verbeteringen of herstellingen voorgeschreven of aangekondigd die nog niet naar behoren zijn uitgevoerd? ☒ ja ☐ nee

Zo ja, welke? : Wij hebben nog een oude meter, deze dient vervangen te worden voor een nieuwe slimme meter.

p Zijn er in het verleden subsidies of premies verstrekt die bij verkoop van de woning voor een deel kunnen worden teruggevorderd? ☐ ja ☒ nee

Zo ja, welke? :

q Is de woning onbewoonbaar verklaard of in het verleden ooit onbewoonbaar verklaard geweest? ☐ ja ☒ nee

Zo ja, waarom? :

r Is er bij verkoop sprake van een omzetbelastingheffing? ☐ ja ☒ nee
(Bijvoorbeeld omdat het een voormalig bedrijfsonroerendgoed is, of een woning met praktijkgedeelte, of omdat u pas ingrijpend verbouwd hebt.)

Zo ja, waarom? :

s Hoe gebruikt u de woning nu? : Hoofdverblijf woning
(Bijvoorbeeld woning, praktijk, winkel, opslag)

Is dat gebruik volgens de gemeente toegestaan? ☒ ja ☐ nee

Zo nee, heeft de gemeente dit strijdige gebruik wel eens bij u aangekaart? ☐ ja ☐ nee

Hoe heeft de gemeente dit strijdige gebruik bij u aangekaart? :

2. Gevels

a Is er sprake (geweest) van vochtdoorslag of aanhoudend vochtige plekken op de gevels? ☐ ja ☒ nee

Zo ja, waar? :

b Zijn er (gerepareerde) scheuren/beschadigingen in/aan de gevels aanwezig? ☐ ja ☒ nee

Zo ja, waar? :

c Zijn de gevels tijdens de bouw geïsoleerd? ☐ niet bekend ☒ ja ☐ nee

Zo nee, zijn de gevels daarna (deels) geïsoleerd? ☐ niet bekend ☐ ja ☐ nee

Zo ja, wanneer heeft de isolatie van de gevels plaatsgevonden en met welk isolatiemateriaal? :

Vragenlijst over de woning

Heeft u een certificaat of bewijs van het na-isoleren? ☐ ja ☐ nee

Is er sprake van volledige isolatie? ☐ niet bekend ☒ ja ☐ nee

Zo nee, welke delen van de gevels zijn er niet geïsoleerd? :

d Zijn de gevels ooit gereinigd? ☐ niet bekend ☐ ja ☒ nee

Zo ja, volgens welke methode en wanneer? :

3. Dak(en)

a Hoe oud zijn de daken ongeveer? Platte daken: : 1984
In oktober 2020 is er nieuwe dakbedekking op de garage gekomen, samen met de buren.

Overige daken: : In maart 2024 hebben wij 2 nieuwe dakkapellen laten plaatsen.

b Heeft u last van daklekkages (gehad)? ☐ ja ☒ nee

Zo ja, waar? :

c Zijn er in het verleden gebreken geconstateerd aan de dakconstructie zoals scheve, doorbuigende, krakende, beschadigde en/of aangetaste dakdelen? ☐ ja ☒ nee

Zo ja, waar? :

d Heeft u het dak al eens (gedeeltelijk) laten vernieuwen c.q. laten repareren? ☒ ja ☐ nee

Zo ja, welk (gedeelte van het) dak en waarom? : Zie hierboven

e Is het dak tijdens de bouw geïsoleerd? Platte daken: ☐ niet bekend ☐ ja ☒ nee

Overige daken: ☐ niet bekend ☐ ja ☒ nee

Zo nee, is het dak daarna geïsoleerd? Platte daken: ☐ niet bekend ☒ ja ☐ nee

Overige daken: ☐ niet bekend ☒ ja ☐ nee

Zo ja, wanneer heeft de isolatie plaatsgevonden en met welk isolatiemateriaal? : Plat dak schuur in 2020, kingspan rd3.0

Schuine daken:
Isovlas pl 1200x600x140mm
Rd=3,68 isolatieplaat meldcode KA23071 2024.

Dakkapel 2024 geïsoleerd volgens bouwbesluit.

Heeft u een certificaat of bewijs van het na-isoleren? ☒ ja ☐ nee

Is er sprake van volledige isolatie? Platte daken: ☐ niet bekend ☒ ja ☐ nee

Overige daken: ☐ niet bekend ☒ ja ☐ nee

Zo nee, welke delen zijn er niet geïsoleerd? : Nvt

f Zijn de regenwaterafvoeren lek of verstopt? ☐ ja ☒ nee

Zo ja, toelichting: :

g Zijn de dakgoten lek of verstopt? ☐ ja ☒ nee

Zo ja, toelichting: :

4. Kozijnen, ramen en deuren

a Van welk materiaal zijn de buitenkozijnen gemaakt? *(bijvoorbeeld hout, kunststof of aluminium of een andersoortig materiaal)* : Hout (woning) en kunstof (dakkapellen)

b Wanneer zijn de buitenkozijnen, ramen en deuren voor het laatst geschilderd? : 2017

Is dit gebeurd door een erkend schildersbedrijf? ☒ ja ☐ nee

Zo ja, door wie? : Schildersbedrijf Luiten

c Functioneren alle scharnieren en sloten? ☒ ja ☐ nee

Zo nee, toelichting: :

d Zijn voor alle afsluitbare deuren, ramen etc. sleutels aanwezig? ☒ ja ☐ nee

Zo nee, voor welke deuren, ramen etc. niet? :

e Is er sprake van isolerende beglazing? ☒ ja ☐ nee

Zo ja, welk type glas? *(bijvoorbeeld HR, HR+, HR++ of HR+++, zie de glassponning waarin doorgaans staat vermeld welke type glas er is geplaatst)* : Dubbelglas HR++ U-1.1 6-15-5

Is er sprake van isolerende beglazing in de gehele woning? ☐ ja ☒ nee

Zo nee, welke ramen zijn niet geïsoleerd? : Van de toilet beneden, verder alles.

f Is er bij de isolerende beglazing sprake van condensvorming tussen het glas? *(Denk aan lekkende ruiten.)* ☐ ja ☒ nee

Zo ja, waar? :

5. Vloeren, plafonds en wanden

a Is er sprake (geweest) van vochtdoorslag of optrekkend vocht op de vloeren, plafonds en/of wanden? ☐ ja ☒ nee

Zo ja, waar? :

b Is er sprake (geweest) van schimmelvorming op de vloeren, plafonds en/of wanden? ☒ ja ☐ nee

Zo ja, waar? : Slaapkamer voor en achter, te weinig geventileerd. Dit is hersteld.

c Zijn er (gerepareerde) of (verborgen) scheuren en/of beschadigingen in/aan vloeren, plafonds en/of wanden aanwezig? ☐ ja ☒ nee

Zo ja, waar? :

d Hebben zich in het verleden problemen voorgedaan met de afwerkingen? *(Bijvoorbeeld loszittend tegelwerk, loslatend behang of spuitwerk, holklinkend of loszittend stucwerk, etc.)* ☐ ja ☒ nee

Zo ja, waar? :

e Is er sprake (geweest) van gebreken aan de vloerconstructie, zoals scheve, doorbuigende, krakende, beschadigde en/of aangetaste vloerdelen? ☐ ja ☒ nee

Zo ja, waar? :

f Is er sprake van vloerisolatie? ☐ niet bekend ☒ ja ☐ nee

Zo ja, wanneer heeft de isolatie van de vloer plaatsgevonden en met welk isolatiemateriaal? : In februari 2024 hebben wij de vloer laten isoleren met PIF iso80 (rd waarde 4.64)

Heeft u een certificaat of bewijs van het na-isoleren? ☒ ja ☐ nee

Is er sprake van volledige isolatie? ☐ niet bekend ☒ ja ☐ nee

Zo nee, welke delen zijn er niet geïsoleerd? :

6. Fundering, kruipruimte en kelder

a Is er sprake (geweest) van gebreken aan de fundering? ☐ niet bekend ☐ ja ☒ nee

Zo ja, waar? :

b Is de kruipruimte toegankelijk? ☒ ja ☐ nee

Is de kruipruimte droog? ☐ meestal ☒ ja ☐ nee

Zo nee of meestal, toelichting: :

c Is er sprake van vochtdoorslag door de kelderwand? ☐ soms ☐ ja ☒ nee

Zo ja of soms, toelichting: :

d Is de grondwaterstand in de afgelopen jaren waarneembaar gewijzigd of is er sprake van wateroverlast geweest? ☐ ja ☒ nee

Zo ja, heeft dit tot problemen geleid in de vorm van water in de kruipruimte c.q. kelder? ☐ n.v.t ☐ ja ☐ nee

Zo nee, tot wat voor andere problemen heeft dit geleid? :

7. Installaties

a Wat voor warmte-installatie(s) is/zijn er aanwezig in de woning? : Cv installatie en airconditioning
(bijvoorbeeld cv-installatie, WTW-systeem, WKO-systeem, (hybride) warmtepomp, airconditioning, zonneboiler, elektrische boiler, pelletkachel dan wel een andere installatie)

Is/zijn de installatie(s) eigendom? ☒ ja ☐ nee

Zo nee, toelichting: :
(bijvoorbeeld de installatie(s) is/ zijn gehuurd of geleased. Tevens huur-/leaseprijs vermelden)

Vragenlijst over de woning

	Merk van de installatie(s):	:	Nefit trendline
	Type(nummer) van de installatie(s):	:	Trendline II HRC CW5
	Installatiedatum van de installatie(s):	:	26-6-2017
	Op welke datum is/zijn deze installatie(s) voor het laatst onderhouden?	:	11-6-2026 en 7-7-2026
	Is het onderhoud uitgevoerd door een erkend bedrijf?		☒ ja ☐ nee
	Zo ja, door wie?	:	Postma Totaaltechniek uit Zwolle.
b	Zijn er de afgelopen tijd zaken opgevallen ten aanzien van de installatie(s)? *(bijvoorbeeld de cv-installatie moet meer dan 1 keer per jaar bijgevuld worden of de installatie functioneert niet goed)*		☐ ja ☒ nee
	Zo ja, wat is u opgevallen?	:	
c	Zijn er radiatoren die niet warm worden?		☐ ja ☒ nee
	Zo ja, welke?	:	
d	Zijn er radiatoren of (water)leidingen die lekken?		☐ ja ☒ nee
	Zo ja, waar en welke?	:	
e	Zijn er radiatoren of (water)leidingen die ooit zijn bevroren?		☐ ja ☒ nee
	Zo ja, waar?	:	
f	Heeft u vloerverwarming in de woning?		☒ ja ☐ nee
	Zo ja, betreft dit elektrische vloerverwarming, vloerverwarming met warm water of anders? Elektrisch:		☐ ja ☒ nee
	warm water:		☒ ja ☐ nee
	overig, namelijk	:	Nvt
	Waar bevindt zich de elektrische vloerverwarming?	:	
	Waar bevindt zich de vloerverwarming met warm water?	:	Begane grond hal, woonkamer en eetkamer
	Waar bevindt zich de overige vloerverwarming?	:	Nvt.
g	Zijn er vertrekken die niet (goed) warm worden?		☒ ja ☐ nee
	Zo ja, welke?	:	Geen vertrekken, maar tijdens het plaatsen van de keuken hebben wij een muur verwijderd. Bij het kookpunt zit geen vloerverwarmingsleiding, aangezien daar eerst een muur stond. Vloerverwarming is destijds aangelegd door de vorige eigenaar.
h	Heeft de woning zonnepanelen die uw eigendom zijn?		☒ ja ☐ nee
	Heeft de woning zonnepanelen die worden gehuurd of geleased?		☐ ja ☒ nee

Vragenlijst over de woning

Kan het huurcontract/ leasecontract worden overgenomen door koper? ☐ niet bekend ☐ ja ☐ nee
Zo ja, dan overnamecontract opvragen.

Hoeveel zonnepanelen zijn er aanwezig? Aantal: 8 en 13 panelen

Zo ja, blijven de zonnepanelen achter? : ☐ nader overeen te komen ☒ ja ☐ nee

Wat is de capaciteit van één zonnepaneel? : 13 x 290 wp
(De capaciteit van zonnepanelen wordt uitgedrukt in Wattpiek (Wp). Bijvoorbeeld één zonnepaneel levert 390 Wp.
8 x 440 wp

Functioneren alle zonnepanelen? ☐ niet bekend ☒ ja ☐ nee

Wat is het merk/ type van de zonnepanelen? : Dmegc Enphase IQ8M omvormer
En
NSP Neo Solar 290 Wp Full Black zonnepaneel

Maakt u gebruik van een app om de opbrengst van de zonnepanelen te bekijken? ☒ ja ☐ nee

Zo ja, welke? : Enlighten

In welk jaar zijn de zonnepanelen geplaatst en door wie? Jaar: : Zonnemarkt Almere in 2017 (13 stuks)
Koller Hattem in 2024 (8 stuks)

Installateur: : Zie hierboven

Is de btw over het aankoopbedrag teruggevraagd van de belastingdienst? ☒ ja ☐ nee

Hoeveel stroom heeft u het afgelopen jaar opgewekt?: 2,84 MWh (systeem 13 panelen)
Jaar: 3,36 MWh (systeem 8 panelen)

Gaat over 2025.

Aantal kWh: : Zie hierboven.
Opbrengst per paneel varieert, door de ligging. De panelen hebben elk een eigen micro omvormer van Enphase.

Hoe lang zit er nog fabrieksgarantie op de zonnepanelen? : Zonnepanelensysteem 13 stuks:
- Zonnepanelen: 10 jaar productgarantie
10 jaar vermogensgarantie @ minimaal 90%
25 jaar vermogensgarantie @ minimaal 80%
- Standaard omvormer: Enphase micro-omvormers: 12 jaar garantie
20 jaar garantie op micro-omvormers
- Montagemateriaal: 20 jaar garantie
- Overige onderdelen: 2 jaar garantie

(Genoemde jaren gerekend vanaf 2017)

Zonnepanelensysteem 8stuks:
10 jaar op het systeem (technisch)
(Gerekend vanaf 2024.
(Gelegd door Koller Hattem)

Zijn de zonnepanelen aangeschaft met subsidie? ☒ ja ☐ nee

Zo ja, moet de subsidie worden terugbetaald? ☐ n.v.t ☐ ja ☒ nee

Zo ja, welk bedrag moet worden terugbetaald? €.....

Vragenlijst over de woning

i In welk jaar zijn voor het laatst de aanwezige schoorsteenkanalen/rookgasafvoeren geveegd/gereinigd? : Nvt

j Wanneer heeft u de aanwezige schoorsteenkanalen voor het laatst gebruikt? : Nvt

Is de trek van aanwezige schoorsteenkanalen goed? ☒ niet bekend ☐ ja ☐ nee

k Zijn er onderdelen van de elektrische installatie vernieuwd? ☐ niet bekend ☒ ja ☐ nee
(onder de elektrische installatie wordt verstaan alle elektra leidingen/ schakelaars stopcontacten, meterkast e.d.)

Zo ja, wanneer en welke onderdelen? : Nieuwe metergroepenkast in 2017.

Zijn er gebreken aan de elektrische installatie? ☐ ja ☒ nee

Zo ja, welke? :

l Is er een laadpaal aanwezig voor een elektrische auto? ☐ ja ☒ nee

Zo ja, waar bevindt deze zich? :

Blijft deze achter? : ☐ nader overeen te komen ☐ ja ☐ nee

m Is er mechanische ventilatie of een soortgelijk systeem aanwezig? ☒ ja ☐ nee

Zo ja, functioneert dit systeem naar behoren? ☒ ja ☐ nee

Zo nee, toelichting: :

Wanneer is dit systeem voor het laatst onderhouden? : Jaarlijks
Dit betreft de ithobox (afzuiging badkamer)

Hoe oud is dit systeem ongeveer? : 2017

n Is er een domoticasysteem of een soortgelijk systeem aanwezig? ☐ ja ☒ nee
(Een domoticasysteem bedient de verwarming, verlichting, verwarming, audio, ventilatie e.d. automatisch)

Zo ja, functioneert dit systeem naar behoren? ☐ ja ☐ nee

Zo nee, toelichting: :

Hoe oud is dit systeem ongeveer? :

o Zijn er rookmelders op iedere verdieping aanwezig? ☒ ja ☐ nee

Zo ja, hoe oud zijn de rookmelders ongeveer? : 2020

8. Sanitair, riolering en keuken

a Zijn er beschadigingen aan wastafels, douche, bad, toiletten, gootstenen en kranen? ☐ ja ☒ nee

Zo ja, welke? :

b Hoe oud is de badkamer ongeveer? : 2017

c Lopen de afvoeren van wastafels, douche, bad, toiletten, gootstenen en kranen goed door? ☐ ja ☒ nee

Zo nee, welke niet? : In basis wel.
Echter spoel ik preventief eens in de 2 jaar de leiding van de afvoer wasmachine en afvoer keuken door.

d Is de woning aangesloten op het gemeentelijke riool? ☒ ja ☐ nee

e Zijn er gebreken (geweest) aan de riolering, zoals breuken, stankoverlast, lekkages, etc.? ☒ ja ☐ nee

Zo ja, welke? : 2019, gemeente heeft toen riolering gemaakt vanaf de woning aansluiting op het gemeenteriool. Door boomwortels was er een verstopping ontstaan.

f Is er een andere voorziening, zoals een septictank, beerput of dergelijk aanwezig? ☐ niet bekend ☐ ja ☒ nee

Zo ja, wat is er aanwezig en hoe dient dit te worden onderhouden? :

g Van welk jaar dateert de keukenopstelling ongeveer? : 2017

h Van welk jaar dateert de inbouwapparatuur ongeveer? : 2017

Functioneert alle inbouwapparatuur? ☒ ja ☐ nee

Zo nee, welk inbouwapparaat functioneert niet? :

i Heeft u een kokend water kraan? ☒ ja ☐ nee
(bijvoorbeeld een Quooker kraan of een soortgelijke kraan)

Zo ja, functioneert deze kraan naar behoren en hoe oud is deze kraan ongeveer? : Ja, functioneert naar behoren. De kraan is nu 9 jaar oud.
Heeft eind 2023 een onderhoudsbeurt gehad.

9. Diversen

a Wat is het bouwjaar van de woning? : 1984

b Zijn er asbesthoudende materialen in/op de woning/ bijgebouw(en) aanwezig? ☒ niet bekend ☐ ja ☐ nee
(bijvoorbeeld asbest zeil, een asbestplaat die onder en/of achter de CV ketel is geplaatst, asbesthoudend isolatiemateriaal om de verwarmingsbuis, asbesthoudend koord bij oude cv-ketels/gaskachels, asbestgolfplaten e.d.)

Zo ja, welke en waar? :

c Blijft er in de woning zeil achter, al dan niet vastgelijmd, dat is aangeschaft tussen 1955 en 1982? ☐ niet bekend ☐ ja ☒ nee

d Is er sprake van loden leidingen in de woning? ☒ niet bekend ☐ ja ☐ nee

Zo ja, waar? :

e Is er een Japanse duizendknoop aanwezig in de tuin? ☐ niet bekend ☐ ja ☒ nee
(Een Japanse duizendknoop is een exotische plant, welke moeilijk te verwijderen is. De sterke wortelstokken en stengels van de Japanse duizendknoop zijn in staat om schade te veroorzaken aan gebouwen, leidingen en wegen)

f Is er in puin/asbest afval in de grond/tuin aanwezig? ☐ niet bekend ☐ ja ☒ nee

g Heeft u elders lekkages gehad? ☐ niet bekend ☐ ja ☒ nee
(dus los van het dak/ sanitair/ riolering)

h Is de grond verontreinigd? ☐ niet bekend ☐ ja ☒ nee

Vragenlijst over de woning

	Zo ja, is er een onderzoeksrapport?	☐ n.v.t ☐ ja ☐ nee
	Zo ja, heeft de gemeente/provincie een onderzoeks- of saneringsbevel opgelegd?	☐ n.v.t ☐ ja ☐ nee
i	Is er een olietank aanwezig of aanwezig geweest?	☐ niet bekend ☐ ja ☒ nee
	Zo ja, is deze gesaneerd/verwijderd?	☐ n.v.t ☐ ja ☐ nee
	Als deze is gesaneerd, waar is de olietank op het perceel gesitueerd? :	
	Is er een Kiwa-certificaat aanwezig?	☒ n.v.t ☐ ja ☐ nee
j	Is er sprake van overlast door ongedierte in of (rond)om de woning? *(Denk aan muizen, ratten, kakkerlakken, etc.)*	☐ ja ☒ nee
	Zo ja, waar? :	
k	Is de woning aangetast door houtworm, boktor, ander ongedierte of zwam?	☐ niet bekend ☐ ja ☒ nee
	Zo ja, waar? :	
	Zo ja, is deze aantasting al eens behandeld?	☐ n.v.t ☐ ja ☐ nee
	Zo ja, wanneer? :	
	Zo ja, door welk bedrijf? :	
l	Is er sprake van chlorideschade (betonrot)? *(Betonrot komt vooral voor in kruipruimtes van woningen gebouwd tussen 1965 en 1981 die voorzien zijn van betonnen vloerelementen van het merk Kwaaitaal of Manta. Ook andere beton- elementen - bijvoorbeeld balkons - kunnen aangetast zijn)*	☐ niet bekend ☐ ja ☒ nee
	Zo ja, waar? :	
m	Hebben er verbouwingen en/of bijbouwingen plaatsgevonden in en/of om de woning?	☒ ja ☐ nee
	Zo ja, welke ver-/bijbouwingen? :	Garage hebben we volledig geïsoleerd en opgesplitst in deels fietsenschuur en deel een kamer met als functie; kantoor/speelkamer/waskamer/slaapkamer. Hier staat nu ook het witgoed.
	Zo ja, in welk jaartal? :	2021
	Zo ja, door welk bedrijf zijn deze uitgevoerd? :	Zelfstandig en in combinatie met Leusink Multidiensten.
n	Zijn er verbouwingen of uitbreidingen uitgevoerd zonder omgevingsvergunning (voorheen bouwvergunning)?	☐ niet bekend ☐ ja ☒ nee
	Zo ja, welke? :	
o	Is er sprake van glasvezel internet?	☐ niet bekend ☒ ja ☐ nee
p	Bent u in het bezit van een definitief energieprestatiecertificaat/energielabel?	☒ ja ☐ nee
	Zo ja, welke label? :	Energielabel A

Vragenlijst over de woning

10. Vaste lasten

a	Hoeveel betaalde u voor de laatste aanslag onroerendezaakbelasting?		€ 518,-
	Belastingjaar?	: 2026	
b	Wat is de WOZ-waarde?		€ 572.000,-
	Peiljaar?	: 2026	
c	Hoeveel betaalde u voor de laatste aanslag waterschapslasten?		€ 357,-
	Belastingjaar?	: 2026	
d	Hoeveel betaalde u voor de laatste aanslag gemeentelijke belastingen? *(zoals rioolheffing en afvalstoffenheffing e.d.)*		€ 404,-
	Belastingjaar?	: 2026	
e	Welke voorschotbedragen betaalt u maandelijks aan de nutsbedrijven? Gas:		€ 120,-
	Elektra:		€ 0,-
	Water:		€ 32,-
	Stadsverwarming:		€ 0,-
	Anders:	: Hebben we niet	
	Te weten:		€ 0,-
	Wat is uw jaarverbruik voor gas/ elektriciteit en water? Gas (m³):		Circa 900
	Elektriciteit hoog (kWh):		0
	Elektriciteit laag (kWh):		0
	Elektriciteit totaal (kWh):		-1250 (oude meter)
	Water (m3):		175
	Stadsverwarming (GJ):		0
	Anders:		0
	Met hoeveel bewoners bewoonde u de woning? Aantal:		5
f	Zijn er lease- en/of huurkoopcontracten? *(Bijvoorbeeld keuken, kozijnen, cv-ketel, etc.)*		☐ ja ☒ nee
	Zo ja, welke?	:	
	Zijn deze contracten overdraagbaar op de koper? *Let op! Veel lease- en huurkoopcontracten zijn niet langer overdraagbaar op een koper. Neem hiervoor contact op met de betreffende leverancier.*		☐ ja ☐ nee
	Hoe lang lopen de contracten nog en wat is de eventuele afkoopsom? Afkoopsom:		€.....
	Duur:	:	

g Als er sprake is van erfpacht of opstalrecht hoe hoog is dan de canon per jaar? € 0,-

Heeft u alle canons betaald? ☒ n.v.t ☐ ja ☐ nee

Is de canon afgekocht? ☒ n.v.t ☐ ja ☐ nee

Zo ja, tot wanneer? :

h Heeft u alle gemeentelijke belastingen die u verschuldigd bent al betaald? ☒ ja ☐ nee

Zijn er variabele bedragen voor gemeenschappelijke poorten, inritten of terreinen? ☐ ja ☒ nee

Zo ja, hoe hoog en waarvoor? :

i Heeft u, om in de straat te parkeren, een parkeervergunning nodig? ☐ ja ☒ nee

Hoeveel parkeervergunningen kunnen er maximaal worden aangevraagd? :

Wat zijn de kosten voor deze parkeervergunning(en) per jaar? €.....

11. Garanties

a Zijn er lopende onderhoudscontracten en/of garantieregelingen overdraagbaar aan de koper? ☒ ja ☐ nee
(Zoals dakbedekking, cv-installatie, dubbele beglazing, etc.)

Zo ja, welke? : Dakbedekking, dakkappellen, airconditioningsystemen

12. Nadere informatie

a Overige zaken : Niet voor zover ik weet
(Overige zaken die de koper naar uw mening moet weten)

Vragenlijst over de woning

INFORMATIEF KARAKTER VRAGENLIJST

De vragenlijst geeft vorm, inhoud en structuur aan de mededelingsplicht van verkoper. De mededelingsplicht strekt niet verder dan dat verkoper ten tijde van het sluiten van de overeenkomst aan de koper meedeelt wat hem bekend is omtrent de woning. De vragenlijst beoogt geen garanties te geven, maar heeft een informatief karakter.

ONDERTEKENING

Verkoper(s) verklaart/verklaren alle hem/haar bekende feiten te hebben vermeld in dit formulier. Verkoper is zich ervan bewust dat hij/zij bij een niet juiste en/of volledige vermelding van feiten het risico loopt om aansprakelijk gesteld te worden door de koper. Verkoper verklaart de woning tot de eigendomsoverdracht op een manier te zullen bewonen en onderhouden welke in het maatschappelijk verkeer als gebruikelijk wordt beschouwd.

Ondergetekende(n) verkla(a)r(t)(en) voorgaande vragen volledig en naar waarheid te hebben ingevuld:

Naam:	Naam:
Plaats:	Plaats:
Datum:	Datum:
Handtekening:	Handtekening:

Gegevens NVM-makelaar

Kantoornaam:	BoertjesHorst makelaardij
Adresgegevens:	Rembrandtlaan 7, 8021 DC Zwolle
Telefoonnummer:	038-4216164
E-mailadres:	info@boertjeshorst.nl