TE KOOP

Vraagprijs

€ 680.000 k.k.

Boschstraat 57

Zaltbommel

Op zoek naar een karakteristiek en verrassend veelzijdig binnenstadspand in hartje Zaltbommel? Boschstraat 57 biedt volop ruimte en mogelijkheden: van een royale stadswoning tot dubbele bewoning, mantelzorg of wonen en werken onder één dak.

moolenaar makelaardij o.g.

0418 577 540
info@moolenaarmakelaardij.nl
www.moolenaarmakelaardij.nl

Boschstraat 57 Zaltbommel

Midden in de historische binnenstad van Zaltbommel staat dit karakteristieke en verrassend veelzijdige pand. Met een woonoppervlakte verdeeld over meerdere verdiepingen, twee zelfstandige entrees, een dakterras én een royale ruimte op de begane grond biedt Boschstraat 57 volop mogelijkheden om het pand helemaal naar eigen wens te gebruiken.

De begane grond is in het verleden in gebruik geweest als winkelruimte, maar heeft ook een woonfunctie. Hierdoor kan het pand als één ruime stadswoning worden gebruikt. De begane grond en bovenliggende woning zijn momenteel van elkaar gescheiden door een binnenwand. Door deze te verwijderen kan er weer een rechtstreekse interne verbinding tussen beide gedeelten worden gerealiseerd.

Juist die indeling maakt Boschstraat 57 bijzonder veelzijdig. Denk aan een royale stadswoning met extra leef-, hobby- of werkruimte op de begane grond, maar ook aan wonen en werken onder één dak. De twee zelfstandige entrees bieden daarnaast interessante mogelijkheden voor bijvoorbeeld dubbele bewoning, mantelzorg of een eventuele toekomstige splitsing, voor zover het beoogde gebruik publiekrechtelijk is toegestaan en eventueel benodigde toestemmingen worden verkregen.

En dan is er natuurlijk de locatie: je stapt de deur uit en staat direct in de Boschstraat. Alles wat Zaltbommel te bieden heeft, ligt hier binnen handbereik. De woning ligt midden in het gezellige centrum met winkels, theater en horeca op steenworpafstand. Het stadskasteel, het park en de stadswallen zijn vlakbij voor een fijne wandeling of gewoon een momentje rust. Zaltbommel is een gezellig vestingstadje aan de Waal met veel bezienswaardigheden en activiteiten. Zaltbommel heeft een centrale ligging in Nederland, ligt direct aan de A2 en beschikt over een NS Station.

Boschstraat 57 Zaltbommel

Dat wonen en ondernemen hier al lange tijd hand in hand gaan, blijkt uit de bewaard gebleven archiefstukken. In 1939 werd Boschstraat 57 al aangeduid als ‘winkelhuis’. De originele bouwtekeningen en oude foto's geven een prachtig inkijkje in het pand en de Boschstraat van toen.

Wat Boschstraat 57 zo interessant maakt, is dat het pand zich niet in één hokje laat plaatsen. Wie op zoek is naar een royale stadswoning kan de begane grond bij het woongedeelte betrekken en zo een bijzondere woning creëren met volop ruimte.

Maar ook wanneer wonen en werken gecombineerd moeten worden, biedt de indeling mogelijkheden. De voormalige winkelruimte leent zich bijvoorbeeld voor een kantoor, praktijk, atelier of andere invulling aan huis. Dankzij de twee zelfstandige entrees zijn bovendien andere gebruiksvormen denkbaar, zoals dubbele bewoning, mantelzorg of eventuele toekomstige splitsing. Het daadwerkelijke gebruik is afhankelijk van de geldende publiekrechtelijke mogelijkheden en eventueel benodigde toestemmingen.

Pluspunten:

- karakteristiek binnenstadspand, bestaande uit Boschstraat 57 en 57a;
- beide adressen worden gezamenlijk als één geheel aangeboden;
- mogelijkheid om het pand als royale stadswoning te gebruiken;
- twee afzonderlijke entrees;
- mogelijkheid om begane grond en overige woonverdiepingen intern met elkaar te verbinden;
- interessant voor wonen en werken onder één dak;
- mogelijkheden voor andere gebruiksvormen, afhankelijk van de geldende regels en benodigde toestemmingen;
- dakterras;
- gelegen midden in de historische binnenstad van Zaltbommel.

Vraagprijs

€ 680.000 k.k.

Kenmerken

Woonoppervlakte	totaal 160 m² (gehele pand)
Perceeloppervlakte	74 m²
Inhoud	ca. 586 m³
Bouwjaar	ca. 1920
Aantal kamers	4
Energielabel	B voormalige winkelruimte, D woning
Isolatie	dubbel glas
Installaties	CV ketel (Intergas uit 2016)

Begane grond

Het pand beschikt aan de voorzijde over twee zelfstandige entrees. Eén entree geeft toegang tot de royale ruimte op de begane grond, die voorheen als winkel in gebruik was. Dankzij de brede pui en grote raampartijen valt hier veel daglicht naar binnen. De ruimte biedt volop mogelijkheden voor een invulling die past bij de wensen van de nieuwe eigenaar. Maak er bijvoorbeeld een royale extra woonkamer, woonkeuken, atelier, hobbyruimte of werkruimte van, of combineer wonen en werken op deze bijzondere plek. Aan de achterzijde bevindt zich een pantry met aansluitend een toiletruimte en een aanvullende ruimte. Dubbele deuren geven toegang tot de buitenruimte. Via de tweede entree aan de voorzijde kom je in de hal met trapopgang naar de woonverdiepingen. Op dit moment zijn beide gedeelten op de begane grond door een binnenwand van elkaar gescheiden. Door deze wand te verwijderen kan een interne verbinding worden gerealiseerd, waardoor het pand als één geheel kan functioneren.

COMPLETE MEUBILEERING

Eerste verdieping

Via de trap bereik je de overloop op de eerste verdieping. Hier bevinden zich de woonkamer, eetkamer, keuken en badkamer. De woonkamer en eetkamer vormen samen een royale leefruimte aan de voorzijde van het pand. De aanwezige haard vormt hier een karakteristiek element en de keuken sluit direct aan op het eetgedeelte.

Aan de achterzijde bevindt zich de ruime badkamer, voorzien van een ligbad, douche, toilet en wastafel..

Tweede verdieping

Op de tweede verdieping bevinden zich twee slaapkamers, een overloop en diverse vaste kasten. De grootste slaapkamer ligt aan de voorzijde en beschikt aan weerszijden over kastruimte. De tweede slaapkamer bevindt zich aan de achterzijde. Vanaf de overloop is het dakterras bereikbaar: een fijne en verrassende buitenruimte midden in de stad.

Boven de tweede verdieping bevindt zich nog een praktische zolderruimte. Met een nokhoogte van circa 1,50 meter is deze ruimte met name geschikt als bergruimte.

HEMA

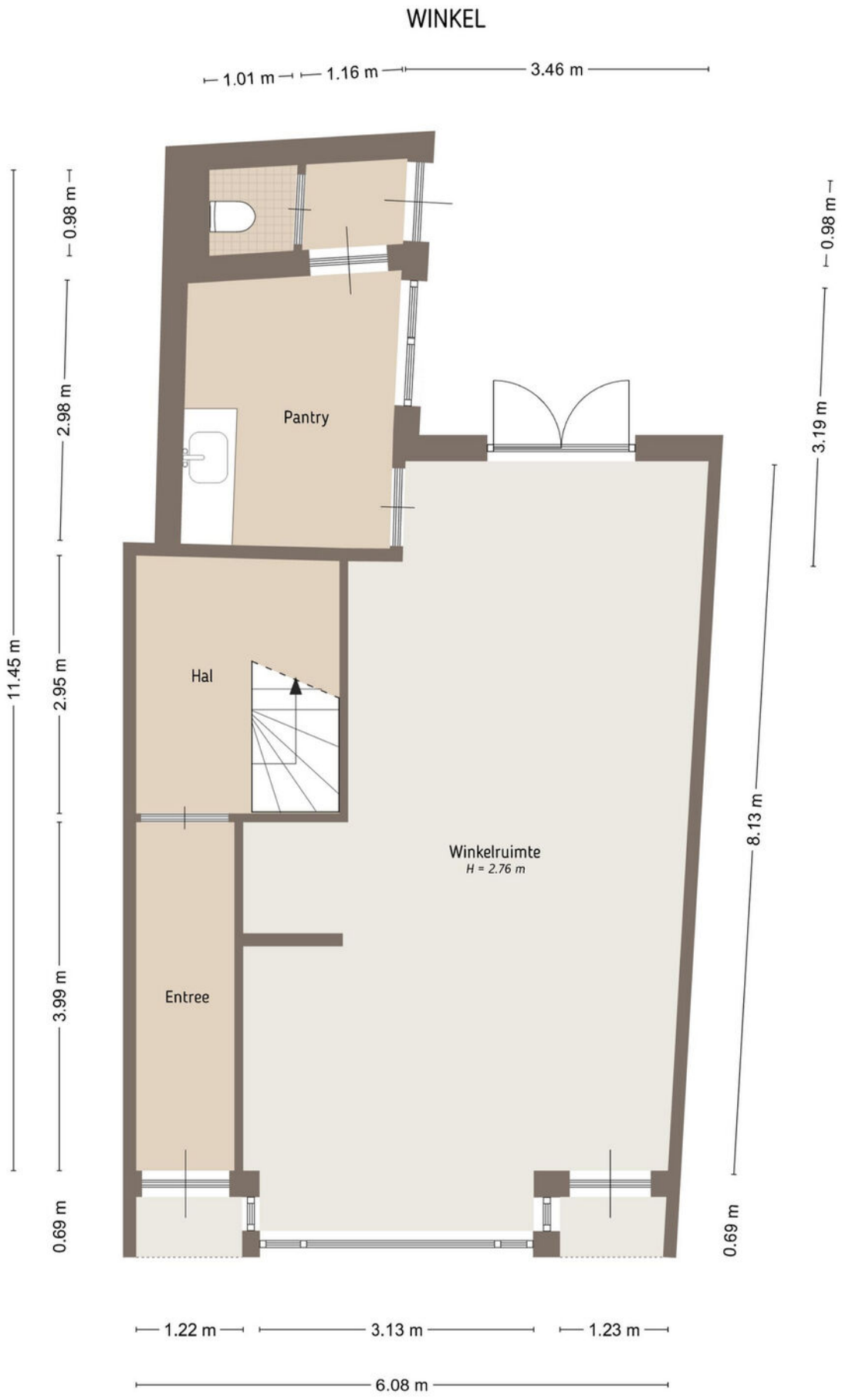

De plattegronden zijn door Maltipo geproduceerd voor promotionele doeleinden en ter indicatie.
Aan de plattegronden en maatvoering kunnen geen rechten worden ontleend.
© maltipo.nl

Plattegrond begane grond

De plattegronden zijn door Maltipo geproduceerd voor promotionele doeleinden en ter indicatie.
Aan de plattegronden en maatvoering kunnen geen rechten worden ontleend.
© maltipo.nl

Plattegrond eerste verdieping

De plattegronden zijn door Maltipo geproduceerd voor promotionele doeleinden en ter indicatie.
Aan de plattegronden en maatvoering kunnen geen rechten worden ontleend.
© maltipo.nl

Plattegrond tweede verdieping

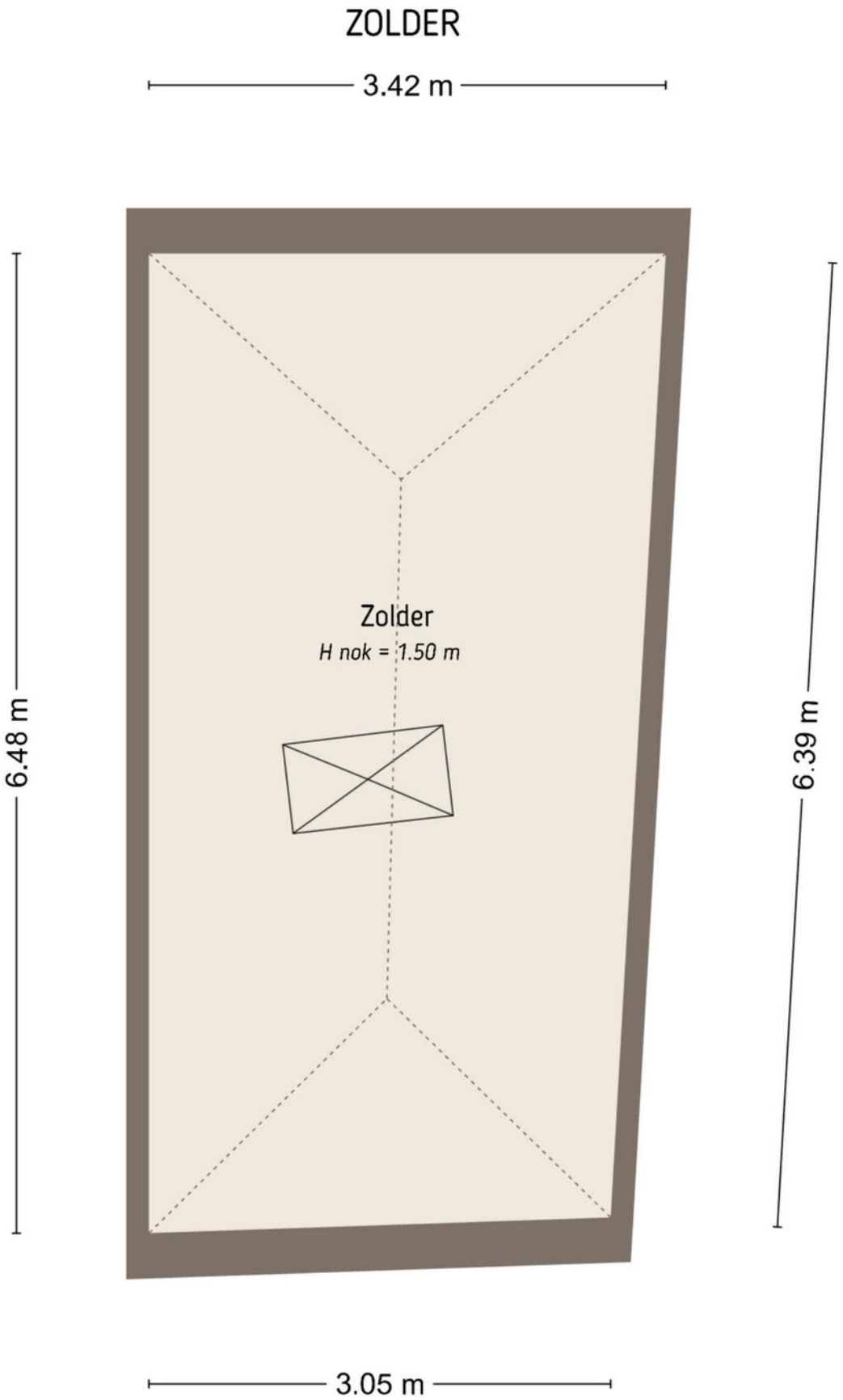

De plattegronden zijn door Maltipo geproduceerd voor promotionele doeleinden en ter indicatie.
Aan de plattegronden en maatvoering kunnen geen rechten worden ontleend.
© maltipo.nl

Plattegrond zolder

SITUATIE

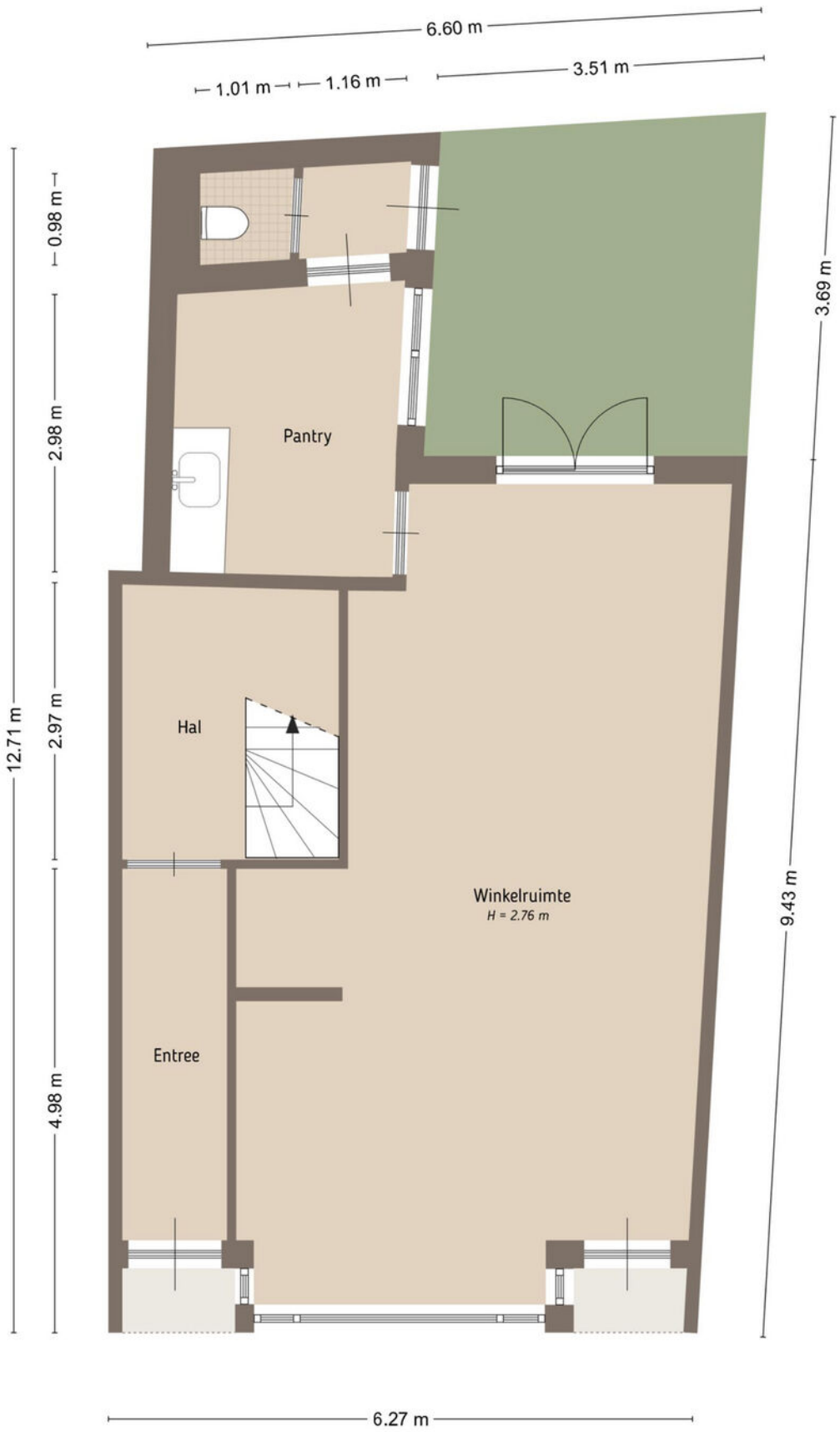

De plattegronden zijn door Maltipo geproduceerd voor promotionele doeleinden en ter indicatie.
Aan de plattegronden en maatvoering kunnen geen rechten worden ontleend.
© maltipo.nl

Plattegrond situatie

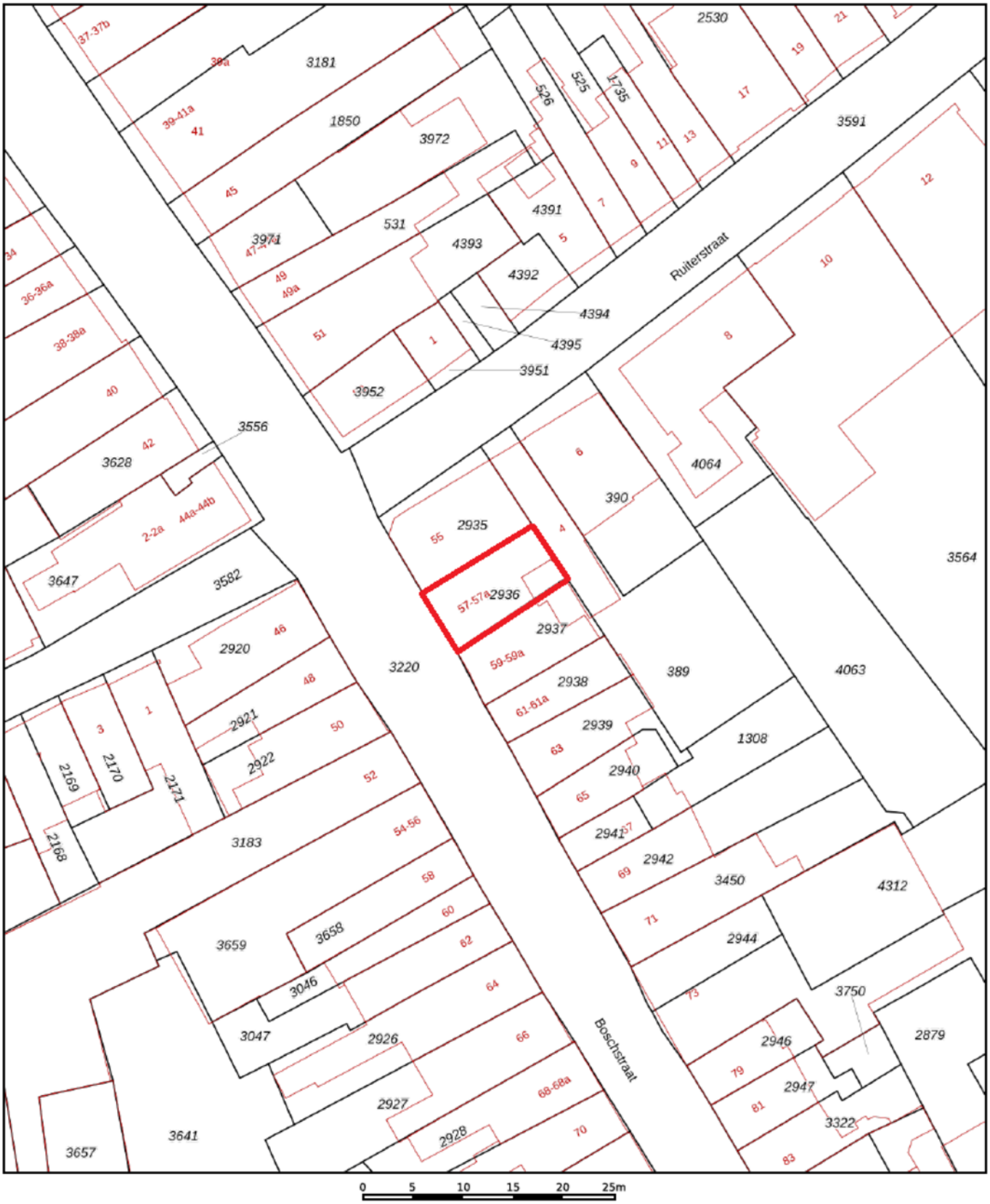

0 5 10 15 20 25m

Deze kaart is noordgericht
12345 Perceelnummer
25 Huisnummer
Vastgestelde kadastrale grens
Voorlopige kadastrale grens
Administratieve kadastrale grens
Bebouwing

Schaal 1: 500

Kadastrale gemeente	Zaltbommel
Sectie	A
Perceel	2936

kadaster

Voor een eensluidend uittreksel, geleverd op 7 juni 2024
De bewaarder van het kadaster en de openbare registers

Aan dit uittreksel kunnen geen betrouwbare maten worden ontleend.
De Dienst voor het kadaster en de openbare registers behoudt zich de intellectuele eigendomsrechten voor, waaronder het auteursrecht en het databankenrecht.

Kadastrale kaart

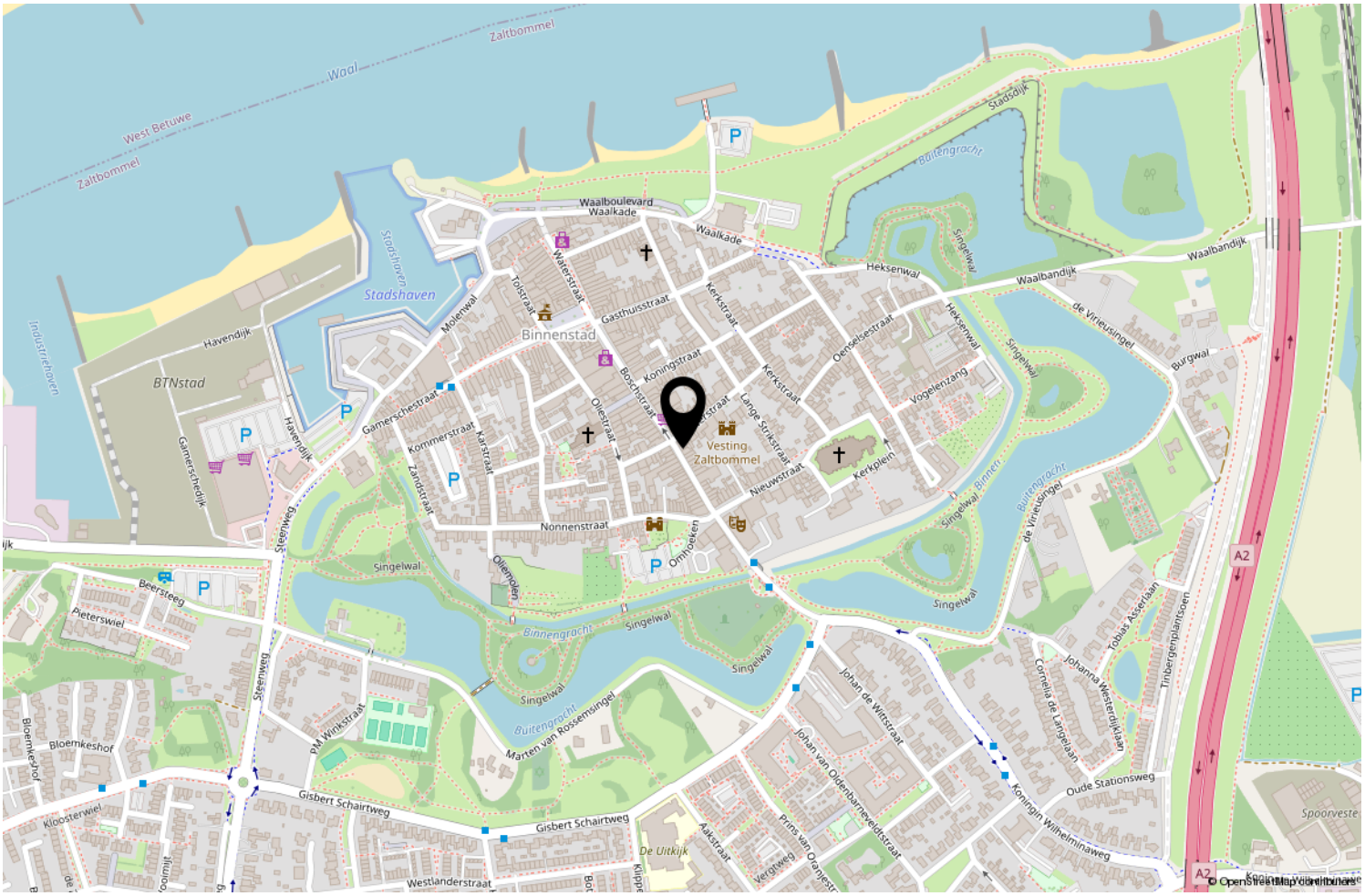

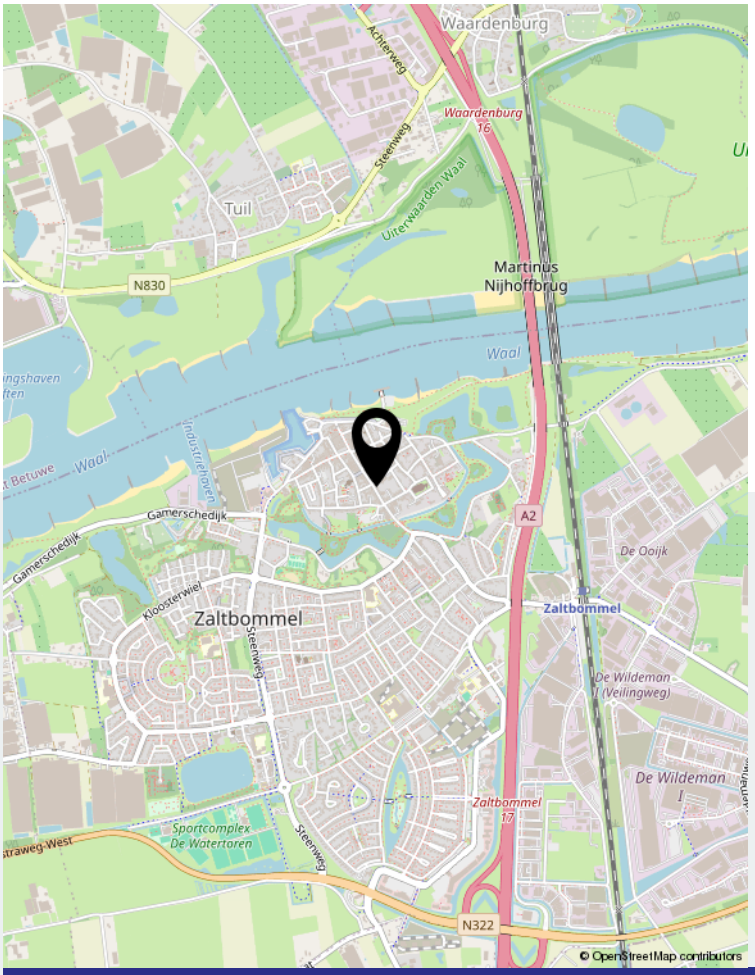

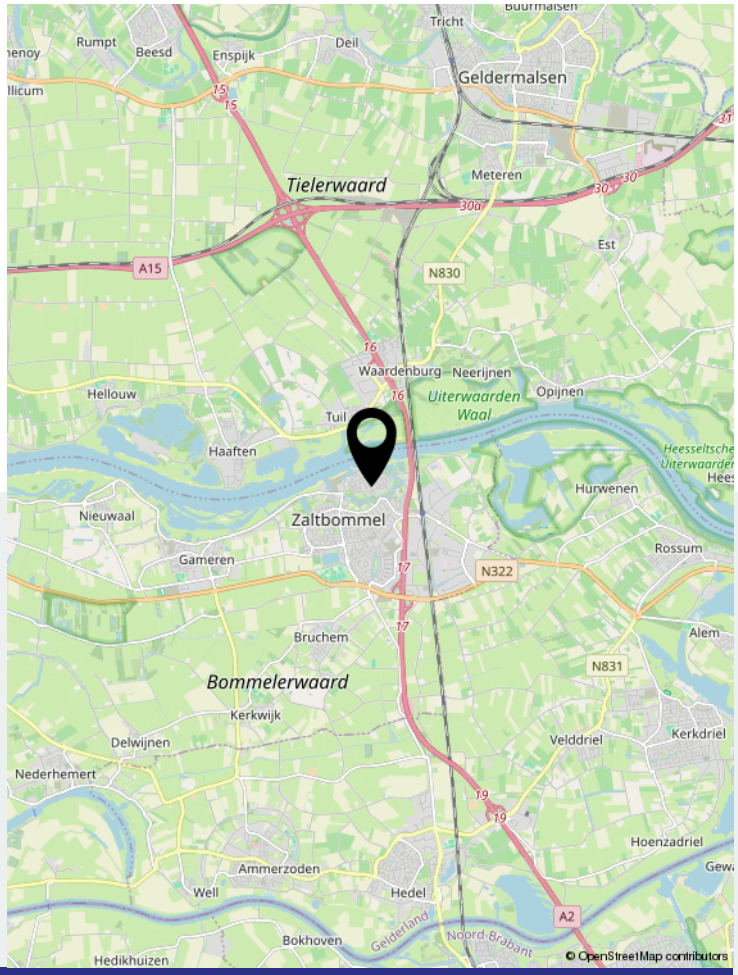

Locatie op de kaart

Wonen in Zaltbommel

Zaltbommel is een gezellig vestingstadje aan de Waal met veel bezienswaardigheden en activiteiten. Veel mensen kennen het stadje van de stompe-toren-zonder-spits. Al van verre zie je die 'toren van Bi-Ba-Bommel'. Vanaf de mooie Waalbrug zie je ook de kleine bewoonde watertoren en de stadswallen. Daarachter ligt het oude en ommuurde deel van het stadje Zaltbommel. De geschiedenis is er overal voelbaar.

Zaltbommel is centraal gelegen aan de A2 en beschikt over een NS Station. De gemeente Zaltbommel beschikt over een ruim opleidingsaanbod. Naast het basisonderwijs zijn diverse vormen van buitengewoon en voortgezet onderwijs aanwezig. Tevens beschikt Zaltbommel over moderne sportaccommodaties zoals o.a. een overdekt zwembad, verschillende sportzalen, tennis-, voetbal- en hockeyvelden. Ook op het gebied van cultuur heeft Zaltbommel veel te bieden waaronder een cultureel centrum met schouwburgzaal en muziekschool.

	Blijft achter	Gaat mee	Ter overname	NVT
Woning - Interieur				
(Voorzet) openhaard met toebehoren				X
Allesbrander				X
Houtkachel				X
(Gas)kachels				X
Designradiator(en)				X
Radiatorafwerking				X
Verlichting, te weten				
- inbouwspots/dimmers	X			
- opbouwspots/armaturen/lampen/dimmers				X
- losse (hang)lampen				X
-				X
-				X
(Losse)kasten, legplanken, te weten				
-				X
-				X
Raamdecoratie/zonwering binnen, te weten				
- gordijnrails				X
- gordijnen				X
- overgordijnen				X
- vitrages				X
- rolgordijnen				X
- lamellen				X
- jaloezieën				X
- (losse) horren/rolhorren				X
-				X
-				X
Vloerdecoratie, te weten				
- vloerbedekking				X
- parketvloer				X
- houten vloer(delen)				X
- laminaat				X
- plavuizen				X
-				X
-				X
Overig, te weten				

	Blijft achter	Gaat mee	Ter overname	NVT
- spiegelwanden				X
- schilderij ophangsysteem				X
-				X
-				X
-				X
-				X
Woning - Keuken				
Keukenblok (met bovenkasten)	X			
Keuken (inbouw)apparatuur, te weten				
- kookplaat	X			
- (gas)fornuis				X
- afzuigkap	X			
- magnetron	X			
- oven	X			
- combi-oven/combimagnetron	X			
- koelkast	X			
- vriezer	X			
- koel-vriescombinatie				X
- vaatwasser	X			
- Quooker				X
- koffiezetapparaat				X
-				X
-				X
Keukenaccessoires, te weten				
-				X
-				X
-				X
-				X
-				X
-				X
-				X
-				X
Woning - Sanitair/sauna				
Sauna met toebehoren				X
				X
				X
Toilet met de volgende toebehoren				

	Blijft achter	Gaat mee	Ter overname	NVT
- toilet	X			
- toiletrolhouder	X			
- toiletborstel(houder)	X			
- fontein				X
-				X
-				X
Badkamer met de volgende toebehoren				
- ligbad	X			
- jacuzzi/whirlpool				X
- douche (cabine/scherm)	X			
- stoomdouche (cabine)				X
- wastafel	X			
- wastafelmeubel	X			
- planchet				X
- toiletkast	X			
- toilet	X			
- toiletrolhouder	X			
- toiletborstel(houder)	X			
-				X
-				X
Woning - Exterieur/installaties/veiligheid/ energiebesparing				
Schotel/antenne				X
Brievenbus				X
Kluis				X
(Voordeur)bel	X			
Alarminstallatie				X
(Veiligheids)sloten en overige inbraakpreventie				X
Rookmelders	X			
(Klok)thermostaat	X			
Airconditioning				X
Screens				X
Rolluiken				X
Zonwering buiten	X			
Telefoonaansluiting/internetaansluiting	X			
Veiligheidsschakelaar wasautomaat				X
Waterslot wasautomaat				X
Zonnepanelen				X

	Blijft achter	Gaat mee	Ter overname	NVT
Oplaadpunt elektrische auto				X
				X
				X
				X
				X
				X
Warmwatervoorziening, te weten				
- CV-installatie	X			
- boiler				X
- geiser				X
-				X
-				X
-				X
Isolatievoorzieningen (voorzetramen/radiatorfolie etc.), te weten				
-				X
-				X
Tuin - Inrichting				
Tuinaanleg/bestrating	X			
Beplanting				X
				X
Tuin - Verlichting/installaties				
Buitenverlichting	X			
Tijd- of schemerschakelaar/bewegingsmelder				X
				X
Tuin - Bebouwing				
Tuinhuis/buitenberging				X
Kasten/werkbank in tuinhuis/berging				X
(Broei)kas				X
				X
				X
Tuin - Overig				
Overige tuin, te weten				
- (sier)hek	X			
- vlaggenmast(houder)	X			

Lijst van zaken

	Blijft achter	Gaat mee	Ter overname	NVT
-				X
-				X
Overig - Contracten				
CV: Nee				
Boiler: Nee				
Zonnepanelen: Nee				

Lijst van zaken

Voor alle duidelijkheid:

Baten en lasten:
de notaris zal zorgdragen voor de verrekening van alle zakelijke baten en lasten van het gekochte. De lopende baten en lasten worden, op de datum van het notarieel transport, naar rato verrekend voor het resterende deel van het lopende jaar, met uitzondering van de onroerende-zaakbelasting wegens feitelijk gebruik.

Bedenktijd:
wanneer u als consument een woning of appartement koopt, heeft u drie dagen bedenktijd om te beslissen of u de koop door wilt laten gaan. Deze bedenktijd vloeit bijna in alle gevallen voort uit de wet, deze mag niet worden ingekort. Wel mogen partijen een langere bedenktijd afspreken. Deze periode van bezinning geldt uitsluitend voor de koper. Uiteraard kunnen partijen onderling overeenkomen dat ook de verkoper bedenktijd krijgt. De bedenktijd gaat in om 00.00 uur van de dag die volgt op de dag dat de koper een kopie van de door beide partijen ondertekende koopovereenkomst heeft ontvangen. Hiervoor zal een gedateerd ontvangstbewijs worden gevraagd, welke de koper moet ondertekenen, zodat duidelijk is dat deze een kopie van de akte heeft ontvangen. Indien de bedenktijd op een zaterdag, zondag of algemeen erkende feestdag eindigt, wordt deze verlengd tot en met de eerstvolgende dag die niet een zaterdag, zondag of algemeen erkende feestdag is. De bedenktijd wordt, zo nodig, zoveel verlengd, dat daarin ten minste twee dagen voorkomen die niet een zaterdag, zondag of algemeen erkende feestdag zijn.

Betaling koopsom:
de betaling van de koopsom zal plaatsvinden bij de notariële overdracht.

Bieding:
een bedrag wat door een koopkandidaat wordt geboden met daarbij behorende ontbindende voorwaarden, roerende zaken en datum van eigendomsoverdracht c.q. oplevering.

Documentatie:
deze documentatie is met zorg samengesteld. Voor de juistheid van de verstrekte informatie zijn wij in de regel in grote mate afhankelijk van derden. Aan onvolkomenheden in de vermelde gegevens en schaal kunnen geen rechten worden ontleend.
De door Moolenaar Makelaardij o.g. verstrekte informatie dient uitsluitend te worden gezien als een uitnodiging tot nadere informatie, bezichtiging of het uitbrengen van een bod.
Wijzigingen in prijs en uitvoering voorbehouden.

Financiering:
de ontbindende voorwaarde voor financiering is geldig voor een periode van ca. 5 weken na datum van aangaan van de overeenkomst. Wij gaan er van uit dat de koopkandidaat zich vooraf heeft laten informeren omtrent zijn financiële mogelijkheden.

Koopakte:
tenzij anders vermeld zal de koopakte worden opgemaakt door Moolenaar Makelaardij o.g. conform de modelkoopakte, opgesteld door de Nederlandse Vereniging van Makelaars in onroerende zaken en vastgoeddeskundigen (NVM), de Consumentenbond en de Vereniging Eigen Huis.

Kosten koper:
de kosten die een koper krijgt bij de aankoop, te weten: overdrachtsbelasting*, kadastrale kosten, kosten voor registratie van de koopakte en notariskosten voor de akte van levering. In geval van een benodigde hypotheek worden vernoemde kosten vermeerderd met de financieringskosten (afsluitprovisie bij de bank, taxatiekosten en notariskosten voor de hypotheekakte).

***** Kopers van 18 tot 35 jaar betalen eenmalig geen overdrachtsbelasting bij aankoop van een woning, mits de koopsom niet meer dan € 555.000,- bedraagt. Kopers van 35 jaar of ouder die in de woning gaan wonen, betalen 2%. Koopt u een huis waar u niet zelf in gaat wonen of gebruikt u het pand niet als hoofdverblijf?
De overdrachtsbelasting bedraagt dan 8 %.

Lijst van (on)roerende zaken:
bij aankoop wordt de staat van oplevering in de regel vastgesteld middels een lijst van (on)roerende zaken behorende bij de koopakte. Voor zover aan deze documentatie een lijst van (on)roerende zaken is toegevoegd, is deze onder voorbehoud van tussentijdse wijzigingen.

Notaris:
volgens keuze van de koper (tenzij anders vermeld).

Onderzoeksplicht koper:
ondanks het feit dat de eigenaar/verkoper van de woning een meldingsplicht heeft, vermeldt het Burgerlijk Wetboek ook de onderzoeksplicht van de koper! Dit houdt in dat ook de koper zijn eigen verantwoordelijkheid c.q. onderzoeksplicht heeft voor onder andere datgene, wat voor hem of haar belangrijk is bij de aankoop.

Oplevering:
in de staat waarin de onroerende zaak zich tijdens het tot stand komen van de overeenkomst bevindt met alle daarbij behorende rechten en aanspraken, zichtbare en onzichtbare gebreken (voor zover bij de verkopende partij niet bekend) heersende-/ lijdende erfdienstbaarheden, kwalitatieve rechten en vrij van hypotheken, beslagen en inschrijvingen daarvan.

Optie:
een toezegging die een verkopend makelaar in overleg met de verkoper kan doen aan een belangstellende koper tijdens het onderhandelingsproces. Zo'n toezegging kan bijvoorbeeld inhouden dat een belangstellende koper een paar dagen de tijd krijgt om na te denken over een bod. De makelaar zal in de tussentijd niet met een andere partij in onderhandeling gaan. De belangstellende koper kan deze tijd gebruiken om een beter inzicht te krijgen in zijn financiering of gebruiksmogelijkheden van de woning. Een optie kunt u niet eisen; de verkoper en verkopende makelaar beslissen zelf of er in een onderhandelingsproces bepaalde toezeggingen worden gedaan.

Ouderdomsclausule:
indien het een oudere woning betreft, betekent dit dat de eisen die aan de bouwkwaliteit gesteld mogen worden aanzienlijk lager liggen dan bij nieuwe woningen. Tenzij de verkoper de kwaliteit ervan gegarandeerd heeft, staat verkoper niet in voor gebreken aan vloeren, leidingen van elektriciteit, water, gas, de riolering en de afwezigheid van doorslaand of optrekkend vocht. Wij nodigen de koopkandidaat uit ook zelf onderzoek naar de staat van onderhoud van het gehele object te (laten) doen.

Overeenkomst:
er is sprake van overeenkomst wanneer de schriftelijke koopovereenkomst door koper en verkoper is ondertekend, waarvan een afschrift aan de koper wordt overhandigd en gedurende de wettelijke bedenktijd door koper niet wordt opgezegd.
Dit vloeit voort uit art.7:2 Burgerlijk Wetboek. Een bevestiging van de mondelinge overeenstemming per e-mail of een toegestuurd concept van de koopovereenkomst wordt overigens niet gezien als een "ondertekende overeenkomst". Alvorens er een schriftelijke koopovereenkomst wordt opgesteld, zijn koper en verkoper het mondeling eens geworden over de belangrijkste zaken; dit zijn de koopprijs, de datum van eigendomsoverdracht c.q. oplevering, ontbindende voorwaarden en roerende zaken.

Reactie:
de verkoper en wij waarderen het zeer wanneer u binnen enkele dagen uw reactie over de woning die u bezichtigd heeft aan ons doorgeeft. Ook wanneer u verder geen interesse heeft.

Tekeningen:
eventuele bijgevoegde plattegronden/ tekeningen zijn indicatief.

Vraagprijs:
een vraagprijs is een uitnodiging tot het doen van een bod.

Waarborgsom:
tot zekerheid voor de nakoming van de verplichtingen van de kopende partij dient de koper binnen 5 weken na het ondertekenen van de koopovereenkomst een waarborgsom te storten bij de betrokken notaris ten bedrage van 10% van de koopsom. De uiterlijke datum hiervoor wordt vastgesteld in de koopakte. Hierachter zit de gedachte: boter bij de vis, ofwel de zekerheid dat de koper aan zijn verplichtingen zal voldoen. Deze waarborgsom wordt tijdens de eigendomsoverdracht in mindering gebracht op de koopsom. In plaats van de waarborgsom kan koper ook een schriftelijke bankgarantie stellen, die binnen de vermelde termijn moet zijn gesteld in handen van de notaris, mits deze bankgarantie onvoorwaardelijk is.

Van kijken tot kopen:

Stap 1: Heeft u belangstelling voor deze woning?

JA **NEE**

Wij stellen het zeer op prijs als u ons dit laat weten. Dan kunnen wij de verkopers hier van op de hoogte stellen.

Stap 2: Zijn uw hypotheekmogelijkheden bekend?

JA **NEE**

Wij werken samen met een deskundige partij met gerenommeerde en gecertificeerde hypotheekadviseurs. Zij nemen graag met u uw huidige en toekomstige persoonlijke en financiële situatie door om u te voorzien van een advies op maat. Neemt u gerust contact met ons op.

Stap 3: Zijn uw hypotheekmogelijkheden toereikend om de woning te kopen?

JA **NEE**

Als u na een gesprek met een hypotheekadviseur weet hoeveel u maximaal kunt lenen, kunt u uw zoektocht aanpassen. Wij willen u graag ondersteunen bij het zoeken naar de geschikte woning binnen uw budget. Neemt u gerust contact met ons op.

Stap 4: Wilt u een bod uitbrengen?

JA **NEE**

Bedenk vooraf goed hoever u wilt gaan en wat uw financiële reikwijdte is.

Stap 5: Is er sprake van een overeenstemming?

JA

Van harte gefeliciteerd! U heeft de woning gekocht. Als u zelf een makelaar in de hand heeft genomen, zal hij u verder instrueren over de afhandeling. Is dit niet het geval dan zullen wij met u de verdere gang van zaken bespreken.

Ook succesvol verkopen?

Moolenaar Makelaardij is binnen de Bommelerwaard ondertussen uitgegroeid tot een begrip als het gaat om het aankopen, verkopen, verhuren, taxeren en bouwbegeleiding van onroerend goed voor particulieren en bedrijven. Dankzij een persoonlijke benadering maken wij hierin het verschil.

Een transparante manier van werken, deskundige mensen en eerlijk verkoopadvies zijn dan ook waarden waar wij aan vasthouden. Geen enkel object is in onze ogen onverkoopbaar. Wij gaan de uitdaging aan en stellen nieuwe doelen voor uw toekomst. En, die begint op de plek waar ú zich prettig voelt.

funda NVM

moolenaar makelaardij o.g.

Gamerschestraat 34 | 5301 AS Zaltbommel
0418 577 540 | info@moolenaarmakelaardij.nl | www.moolenaarmakelaardij.nl