WWW.DAMEN-OG.NL

Welkom

kijk binnen!

te koop

Herkenbosch

Craenberglaan 12

Vraagprijs € 415.000,- k.k.

DAMEN

Kantoor Roermond
Roerderweg 24
6041 NS Roermond

0475 577111
info@damen-og.nl

Openingstijden
Maandag t/m vrijdag:
09.00 - 17.30 uur

www.damen-og.nl

Volg ons ook op Facebook & Instagram

Het laatste nieuws, leuke weetjes en de mooiste woningen!

DAMEN

Welkom
bij Damen Makelaardij

Wij vinden dat je huis een thuis moet zijn. Een fijne plek waar je graag bent. Waar je comfortabel woont en je je thuis voelt. Bij Damen helpen wij mensen graag om zo'n thuis te vinden. Een persoonlijke benadering staat daarbij centraal. Onze makelaars werken daarom met een klein team in jouw gebied. Dat maakt het mogelijk om actief te makelen. Om contact te houden met de klant, de geïnteresseerden én met elkaar. Deze korte lijnen zorgen ervoor dat we steeds de juiste kandidaat bij de juiste woning vinden. Wij geloven dat wonen veel meer is dan alleen aan- en verkoop. Daarom begeleiden wij onze klanten van A tot Z en hebben we een fullservice dienstenpakket waarmee jij écht zorgeloos kunt genieten van jouw nieuwe thuis. Altijd persoonlijk, altijd betrokken, altijd met de aandacht die jij verdient. Met vestigingen in Maastricht, Heerlen, Herten/Roermond, Susteren/Sittard en Stein zitten we altijd bij jou om de hoek! Dat is Damen!

Jouw makelaar
Luc Sonntag

l.sonntag@damen-og.nl
0475-577111
06 31795797

FACTS & FIGURES

Overdracht	
Vraagprijs	€ 415.000,- k.k.
Aanvaarding	In overleg
Bouw	
Type object	Geschakelde 2-onder-1-kapwoning
Soort bouw	Bestaande bouw
Bouwperiode	2017
Isolatievormen	Dakisolatie, muurisolatie, vloerisolatie, volledig geisoleerd
Oppervlaktes en inhoud	
Perceeloppervlakte	191 m²
Gebruiksoppervlakte wonen	124 m²
Inhoud	520 m³
Oppervlakte overige inpandige ruimten	16 m²
Indeling	
Aantal bouwlagen	3
Aantal kamers	5 (waarvan 4 slaapkamers)
Locatie	
Ligging	Aan rustige weg, in woonwijk
Tuin	
Type	Achtertuin, voortuin
Hoofdtuin	Achtertuin
Tuin oppervlakte	104 m²
Oriëntering	Oost
Heeft een achterom	Nee
Energieverbruik	
Energielabel	A
CV ketel	
CV ketel	Intergas 2017
Bouwjaar	2017
Eigendom	Eigendom
Uitrusting	
Warm water	C.v.-ketel
Verwarmingssysteem	C.v.-ketel
Heeft schuur/berging	
Kadastrale gegevens	
Eigendom	Volle eigendom

OMSCHRIJVING
van de woning

In een jonge woonomgeving in Herkenbosch en op centrale locatie, ligt deze instapklare en moderne halfvrijstaande woning met garage. De woning is opgeleverd in 2017 en compleet afgewerkt met goede en eigentijdse materialen. Aan de voorgevel is niet te zien hoe veel woonruimte de woning te bieden heeft. Met een aanbouw, een groot dakkapel en een totale woonoppervlakte van circa 124 m2, biedt dit huis veel leefruimte voor onder andere (jonge) koppels of gezinnen. De woning is tot slot voorzien van 7 zonnepanelen en een energielabel A!

Indeling

Begane grond
De hal is voorzien van een mooie laminaatvloer, meterkast, trapopgang en deels betegelde toiletruimte met zwevend toilet en fonteintje. De woonkamer is licht met veel tuincontact en eveneens voorzien van een laminaatvloer en een handige trapkast. Aan de voorzijde van het huis is de keuken gelegen. Deze keuken is in rechte opstelling geplaatst en voorzien van de navolgende installaties: koelkast, gaskookplaat, afzuigkap, spoelbak, vaatwasser en diverse kastruimte en lades. De woonkamer en keuken hebben een oppervlakte van totaal circa 44 m2.

Eerste verdieping
De overloop biedt toegang tot drie slaapkamers (respectievelijk circa 15 m2, 10 m2 en 6 m2). Deze verdieping is geheel voorzien van laminaatvloeren. Geheel betegelde badkamer (circa 6 m2) voorzien van een douche, zwevend closet en vaste wastafel.

Tweede verdieping
Deze riante, lichte verdieping is bereikbaar met een vaste trap. Deze ruimte is modern afgewerkt en voorzien van een laminaatvloer, een groot dakkapel en heeft een oppervlakte van circa 21 m2. Hierdoor kan hier eenvoudig een extra slaapkamer, thuiswerkplaats of hobbykamer gerealiseerd worden en biedt eveneens plaats voor bergruimte. Tevens bevindt zich hier de opstelling van combi cv-installatie (Intergas, 2017, eigendom), installatiebox voor mechanische ventilatie en is er in een aparte op maat gemaakte kast, de aansluitpunten van het witgoed gerealiseerd. Door de verschillende op maat gemaakte kastenwanden is er voldoende opbergruimte aanwezig. Er is een airco (2023) aanwezig voor extra verkoeling of verwarming.

Tuin
De tuin is geheel omsloten en oostelijk georiënteerd. Het is onderhoudsvriendelijk ingericht met deels terras en deels kunstgras. Er is toegang tot de garage. Deze is circa 16 m2 en voorzien van een elektrische sectionaalpoort. Aan de voorzijde is er een oprit aanwezig en is de voortuin ook modern en grotendeels onderhoudsvriendelijk afgewerkt.

Omgeving
De woning bevindt zich midden in het centrum van Herkenbosch, een locatie waar gemak en leefbaarheid samenkomen. In de directe omgeving vind je een divers aanbod aan winkels en voorzieningen (o.a. Kruidvat, Albert Heijn, Anytime fitness, kapsalon, basisschool, huisarts en apotheek). Daarnaast profiteer je van de nabijheid van het prachtige Nationaal Park De Meinweg. Dit internationaal bekende natuurgebied ligt op slechts vijf minuten fietsen, waardoor liefhebbers van wandelen, fietsen en natuur op elk moment kunnen genieten van de schitterende omgeving. Tot slot is de bereikbaarheid uitstekend. Of je nu met de auto reist of gebruikmaakt van het openbaar vervoer, de verbindingen zijn snel en efficiënt. Dankzij de ligging nabij belangrijke uitvalswegen (o.a. A73 en N280) en goed functionerende OV-verbindingen ben je altijd vlot onderweg, zonder onnodige tijd te verliezen. Roermond met al haar voorzieningen ligt ook binnen handbereik.

Algemeen
- Moderne, instapklare (gezins)woning;
- Veel ruimte door aanbouw aan achterzijde;
- Optimaal geïsoleerde woning met lage energiekosten (energielabel A);
- Volledig voorzien van kunststof kozijnen, HR++ beglazing;
- 7 zonnepanelen aanwezig;
- Mogelijkheid tot extra slaapkamer/hobbykamer/thuiswerkplek door ruime zolder met groot dakkapel;
- Fijne achtertuin op het oosten;
- Gewilde woonomgeving, goed bereikbaar;
- Hier heb je pas echt alle dagelijkse voorzieningen binnen handbereik!
- Goede bereikbaarheid door de ligging aan de A73.

WONING
in beeld

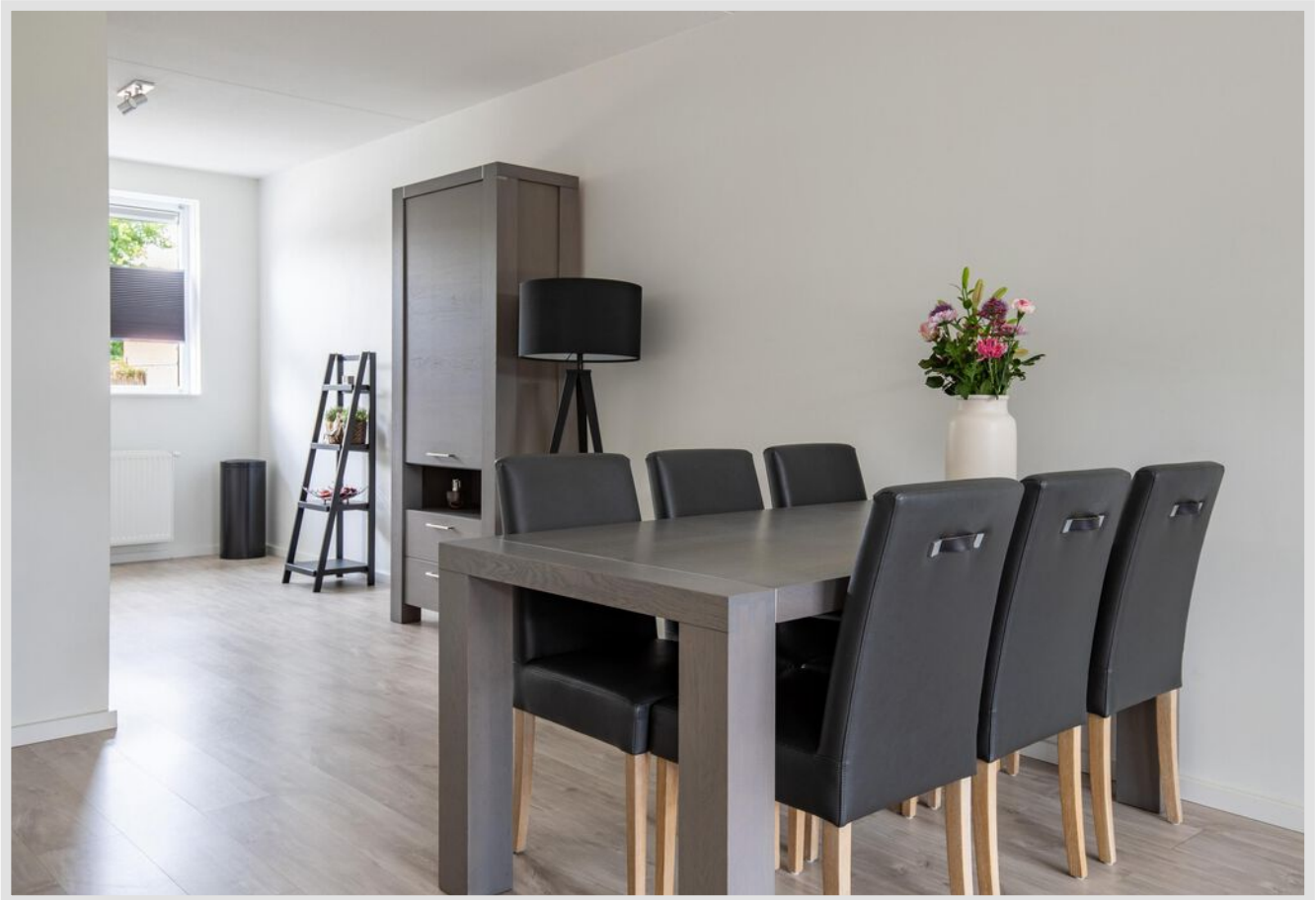

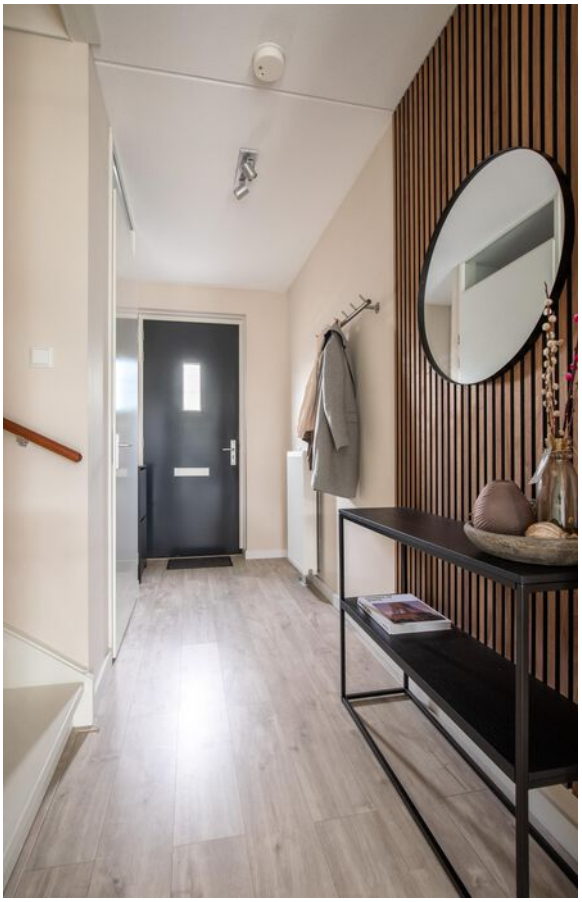

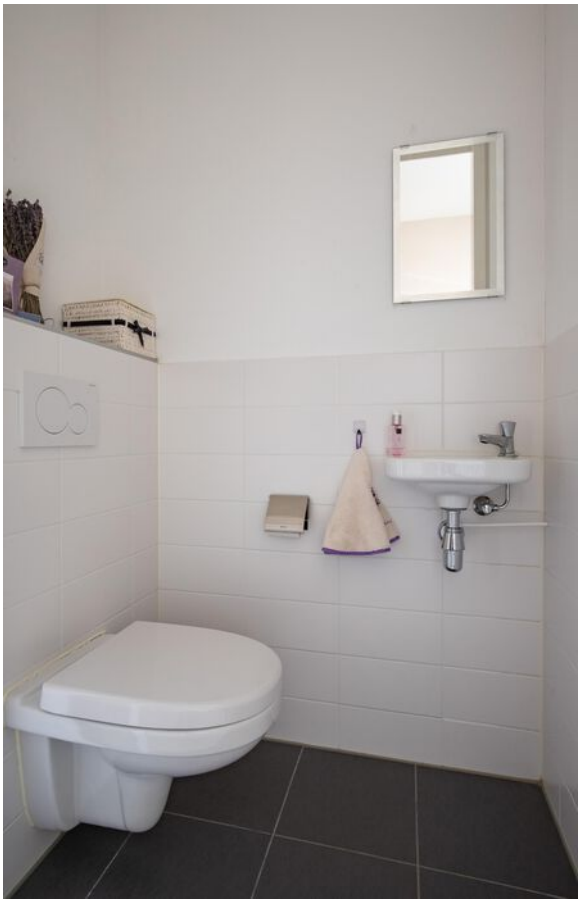

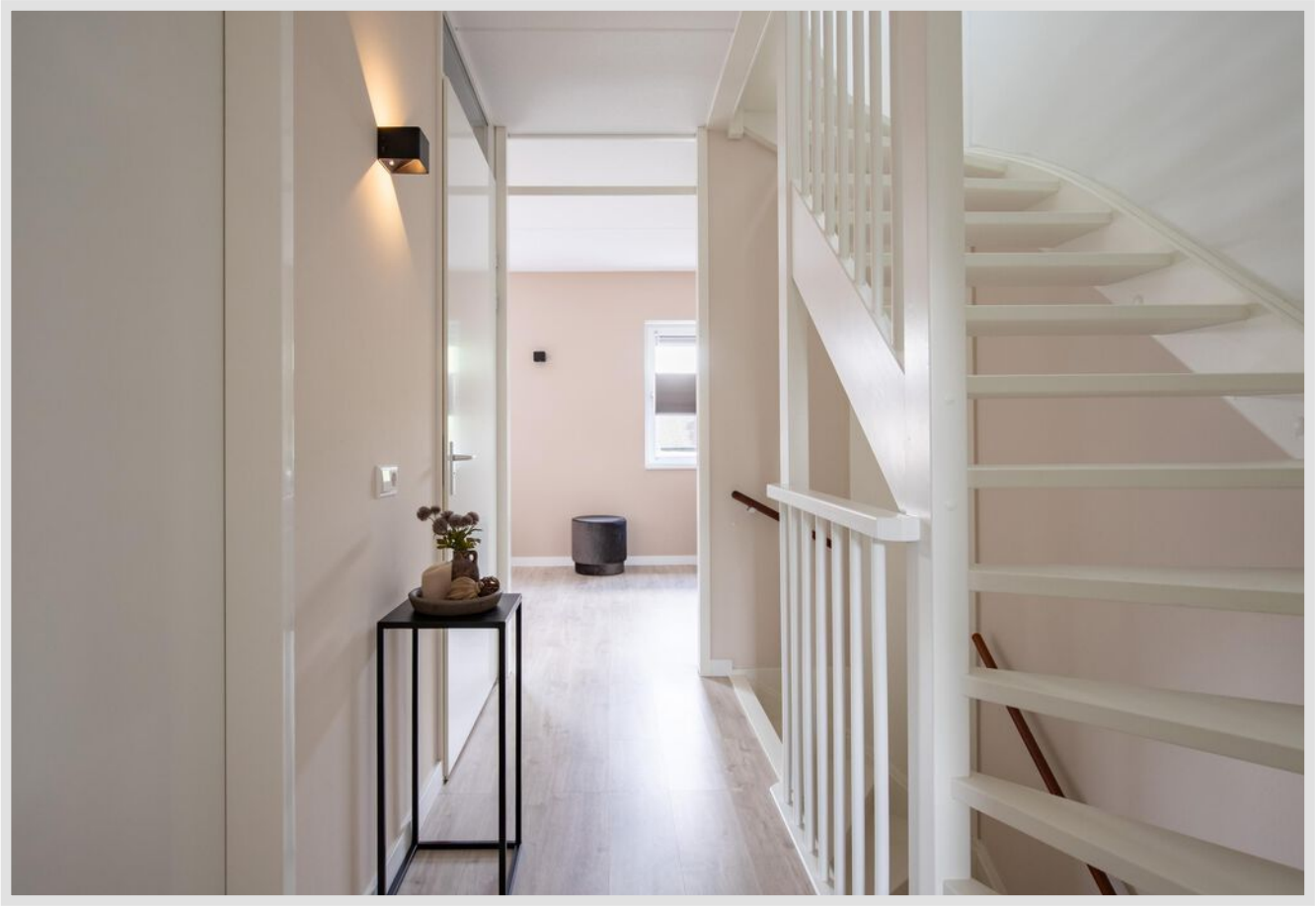

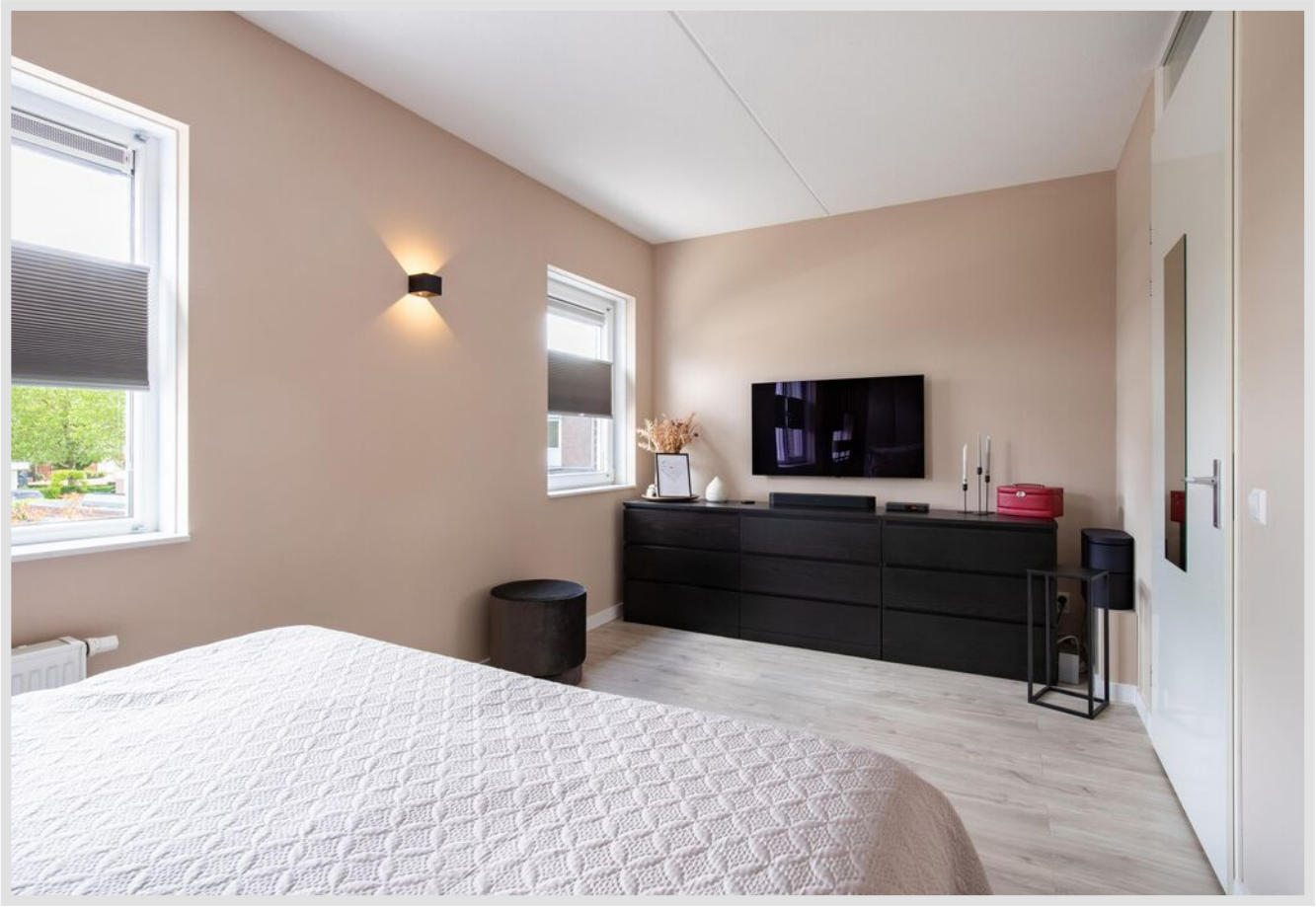

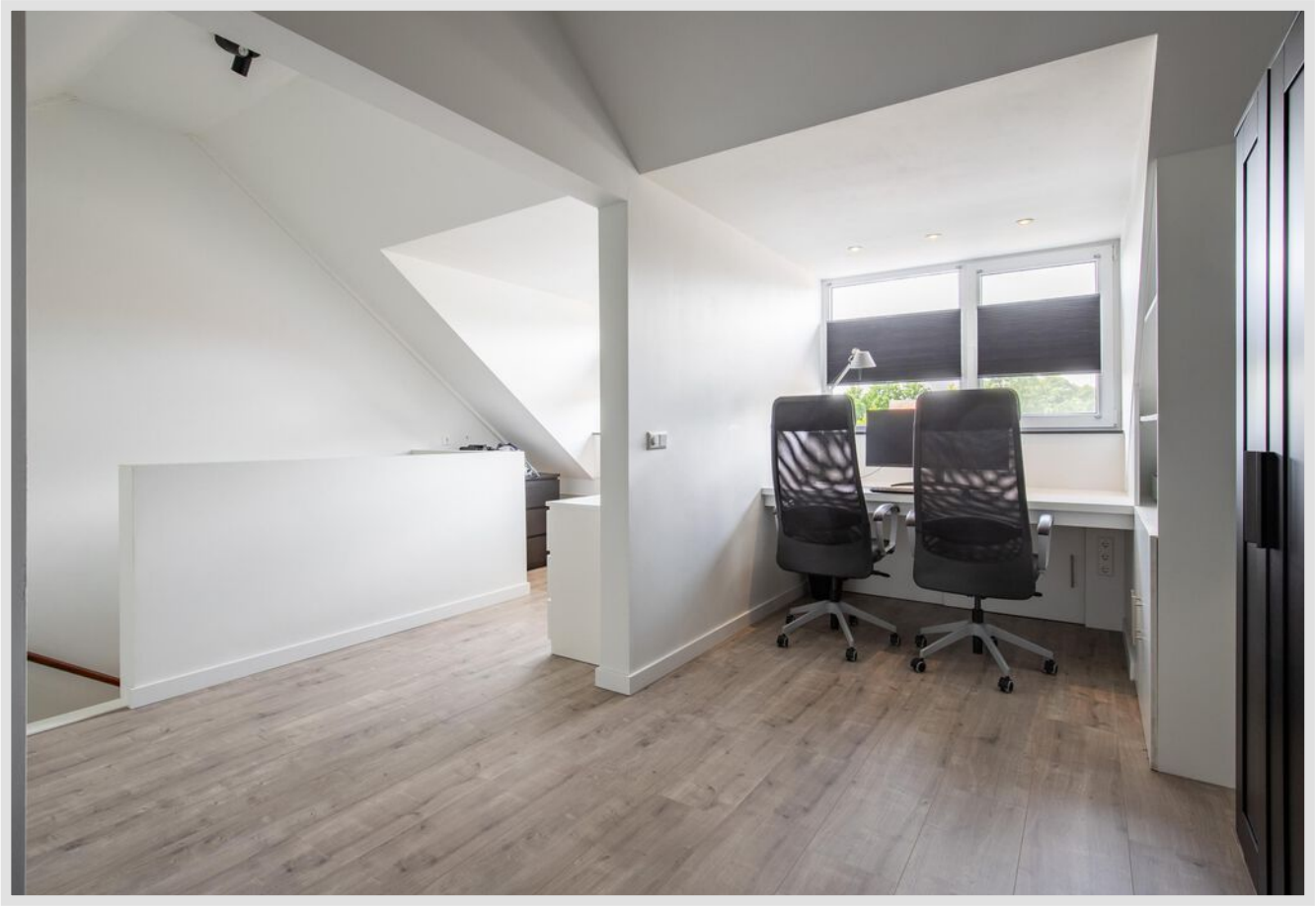

14

HAAR & HEM

PLATTEGROND

Begane grond

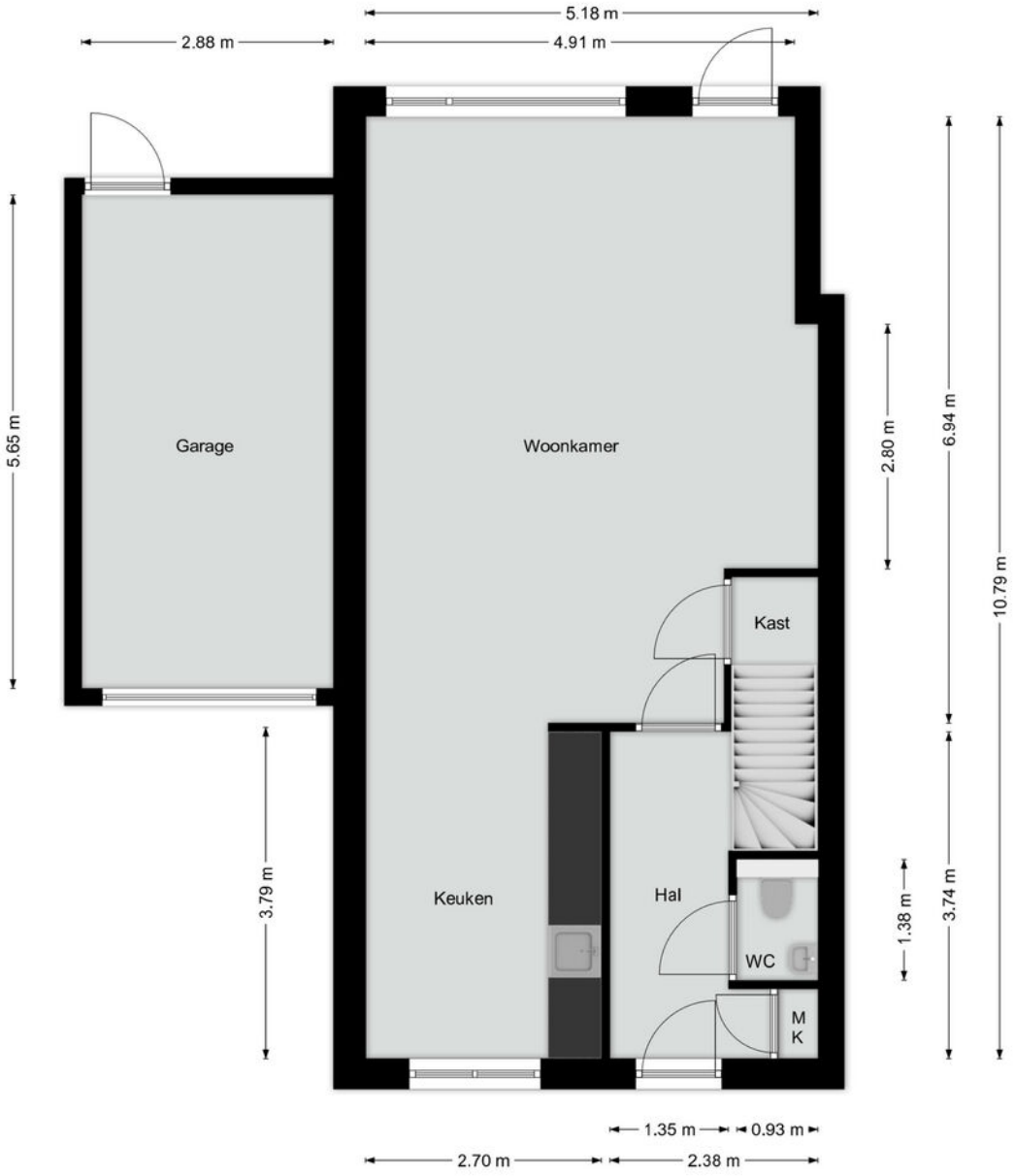

Alle vermelde afmetingen zijn indicatief en kunnen afwijken van de werkelijkheid. Er kunnen geen rechten aan worden verbonden.

DAMEN

PLATTEGROND

Eerste verdieping

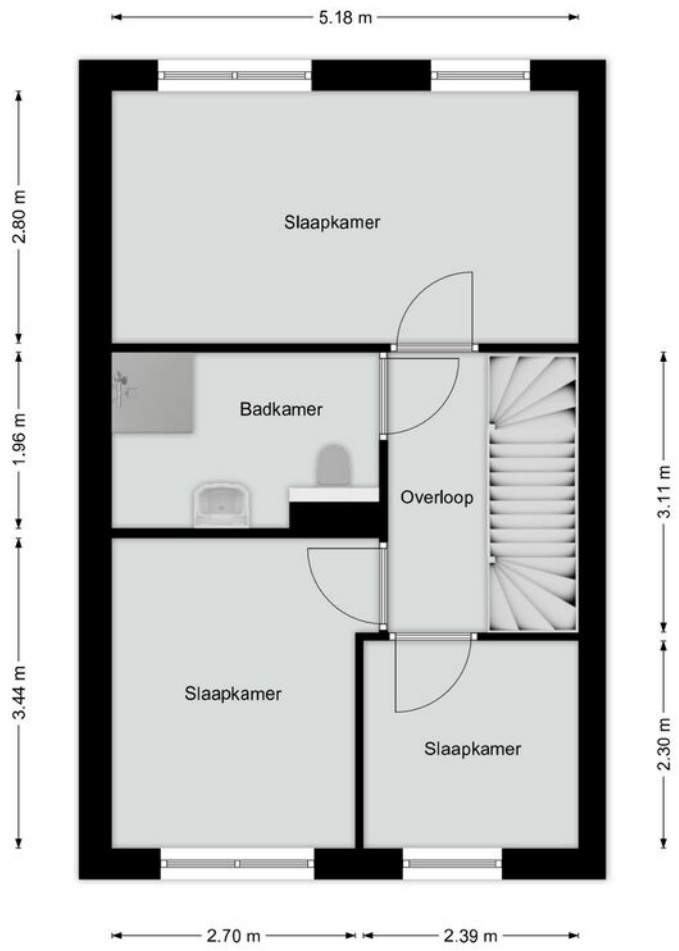

Alle vermelde afmetingen zijn indicatief en kunnen afwijken van de werkelijkheid. Er kunnen geen rechten aan worden verbonden.

PLATTEGROND

Tweede verdieping

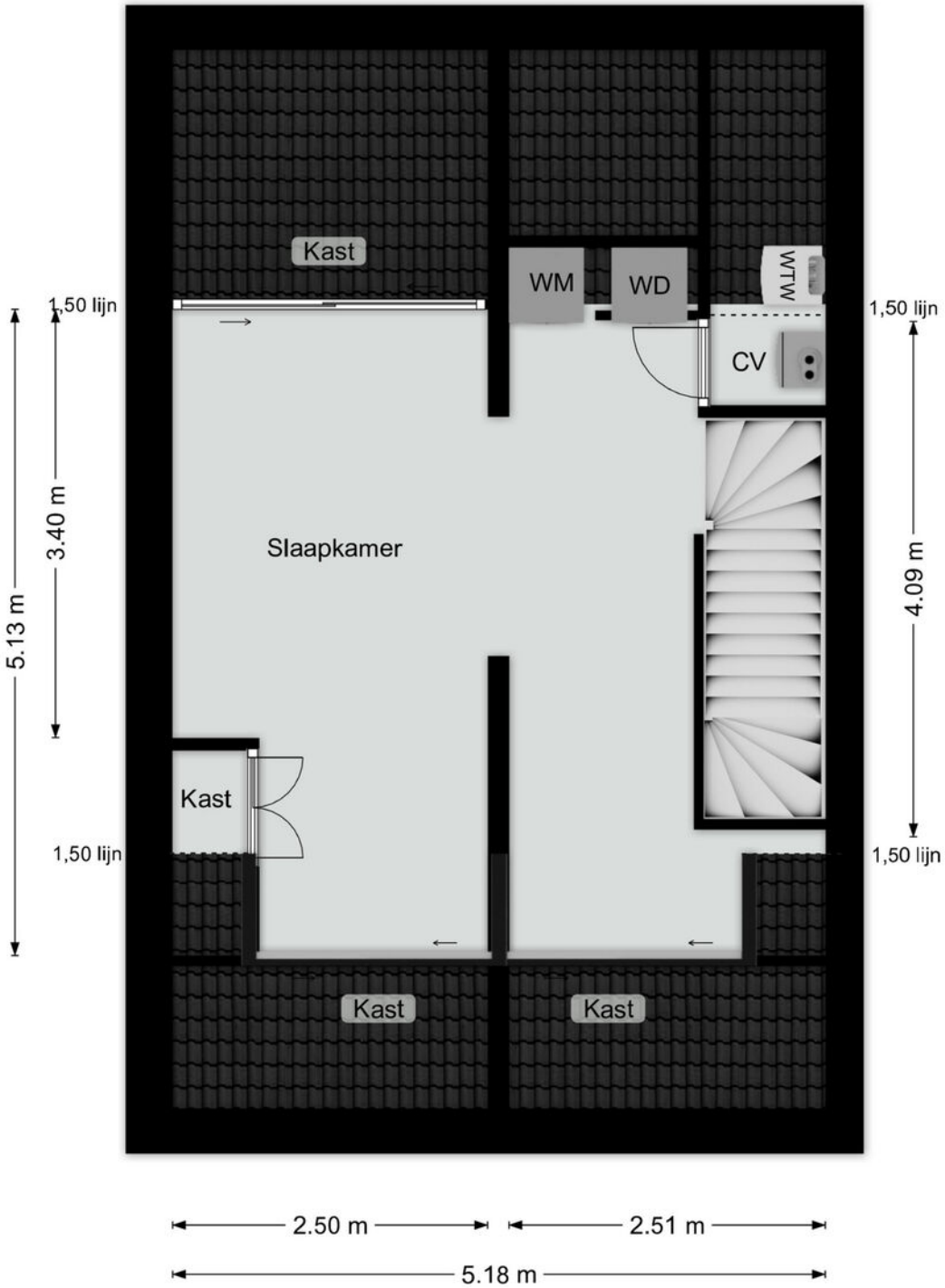

Alle vermelde afmetingen zijn indicatief en kunnen afwijken van de werkelijkheid. Er kunnen geen rechten aan worden verbonden.

LOCATIE

Woont u hier binnenkort?

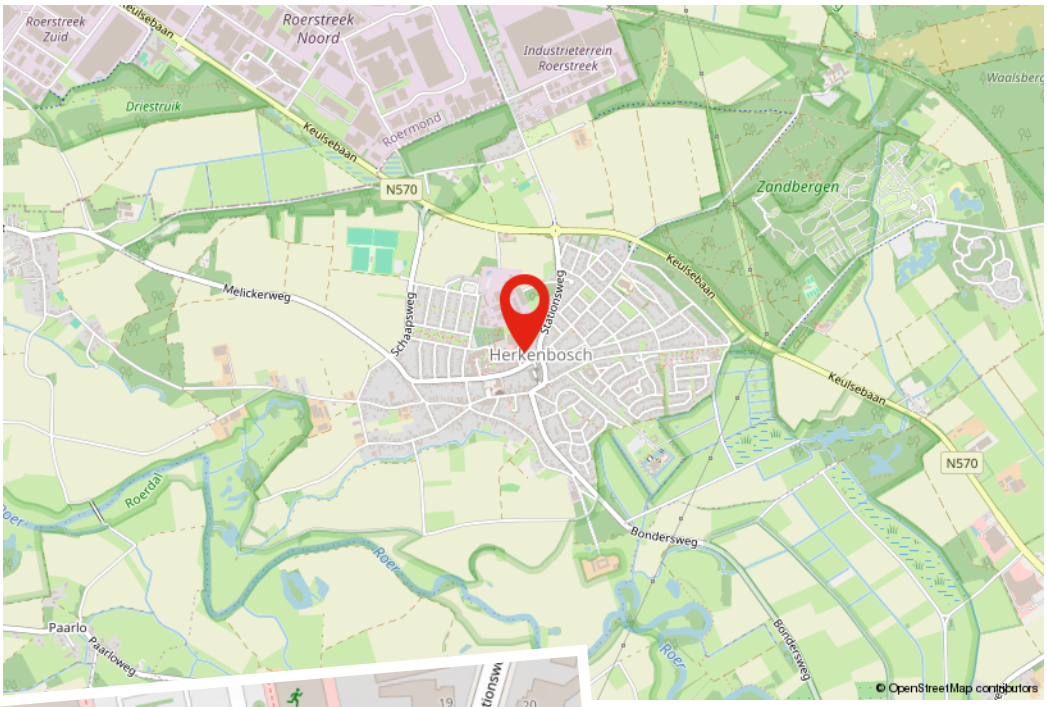

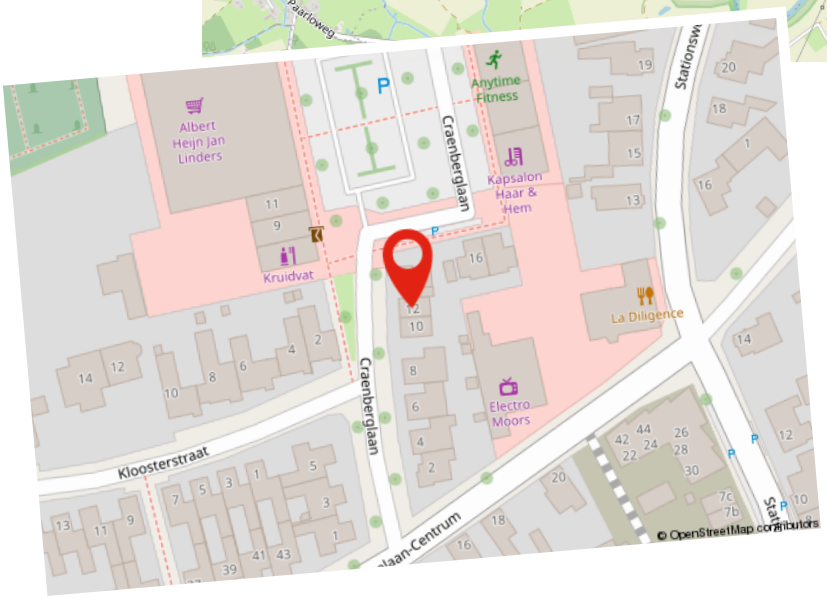

KADASTRALE KAART

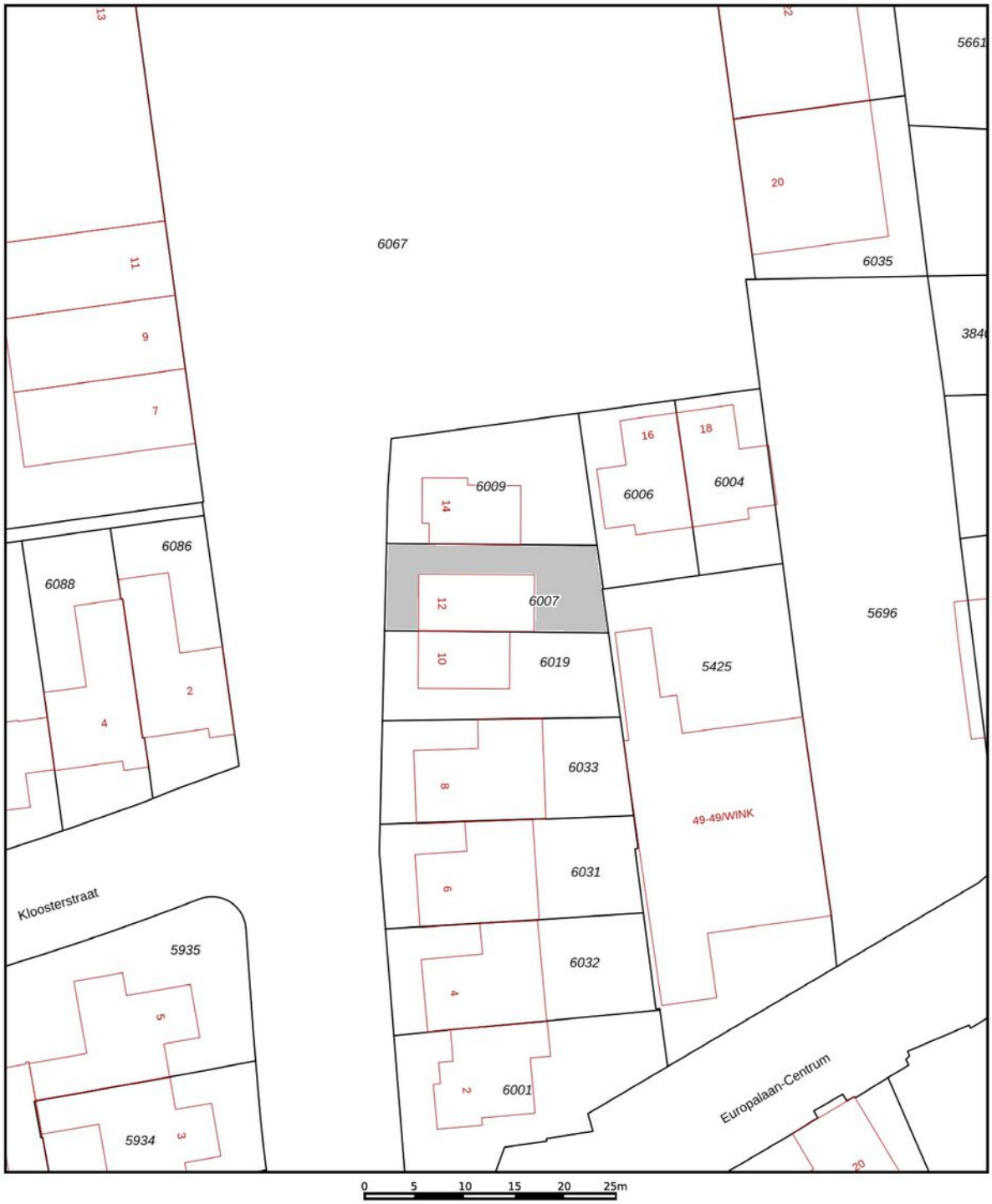

Deze kaart is noordgericht
12345 Perceelnummer
25 Huisnummer
Vastgestelde kadastrale grens
Voorlopige kadastrale grens
Administratieve kadastrale grens
Bebouwing

Voor een eensluidend uittreksel, geleverd op 16 maart 2026
De bewaarder van het kadaster en de openbare registers

Schaal 1: 500

Kadastrale gemeente	Melick en Herkenbosch
Sectie	A
Perceel	6007

Aan dit uittreksel kunnen geen betrouwbare maten worden ontleend.
De Dienst voor het kadaster en de openbare registers behoudt zich de intellectuele eigendomsrechten voor, waaronder het auteursrecht en het databankenrecht.

kadaster

Hypotheek

De beste hypotheek voor jou!

Het kopen van een woning is waarschijnlijk de grootste uitgave die je in je leven zult doen. Daar kun je dus wel wat onafhankelijk advies bij gebruiken. Je hebt je droomhuis gevonden! Nu wil je maar één ding weten; is deze woning voor jou financieel haalbaar? Bij Damen helpen we je graag deze vraag te beantwoorden. Daarom is ons hypotheekadvies een wezenlijk onderdeel van jouw zoektocht naar je droomhuis.

Er komt veel kijken bij een hypotheekaanvraag en banken zijn aan de wetgeving gebonden. Als je een realistisch beeld wilt krijgen van de mogelijkheden kun je beter aan tafel gaan zitten met een professionele, onafhankelijke financieel adviseur. De adviseur van Damen bekijkt het totaalplaatje en brengt alle financiële risico's in kaart, zodat jouw aankoop uiteindelijk past binnen jouw financiele situatie. Niet alleen wordt er rekening gehouden met zaken waar jezelf misschien nog niet aan had gedacht, maar het scheelt je ook een hoop tijd en onzekerheid.

Kan ik de woning die ik op het oog heb betalen?
Wij gaan op zoek naar de meest voordelige en meest geschikte hypotheek die past bij jouw situatie op de lange termijn. Damen Hypotheken werkt samen met nagenoeg alle banken en verzekeraars, die op de Nederlandse markt hypotheken aanbieden. Denk aan de bekende handelsbanken zoals ABN Amro, ING en Rabobank, maar ook bijvoorbeeld aan andere geldverstrekkers, zoals BLG, Florius, NIBC, Obvion of de grote verzekeraars zoals Aegon, ASR of Nationale Nederlanden. Vervolgens loodsen wij je door de stapels papierwerk die komen kijken bij de aanvraag van een hypotheek. Dankzij onze zorgplicht én onze oprechte interesse, ben je er te allen tijde van verzekerd dat jouw belang voorop staat. Uiteindelijk moet het huis van jouw keuze, jouw thuis worden, verantwoord en zonder zorgen.

Onze adviseurs:
- Komen bij je thuis of bij ons op kantoor om alles rustig uit te leggen
- Kijken naar jouw situatie én je toekomstplannen
- Geven onafhankelijk en objectief advies
- Gaan op zoek naar de scherpste rente met best passende voorwaarden
- Werken samen met bijna alle hypotheekverstrekkers
- Zijn altijd bereikbaar voor jou

Of je nu een nieuwe hypotheek nodig hebt voor je woning, een verhoging van je hypotheek voor een verbouwing of je hypotheek tussentijds wilt oversluiten voor lagere maandlasten, wij maken ingewikkelde financiële kwesties helder, concreet en passend voor jouw situatie.

Interesse in een vrijblijvend gesprek? Dat kan op ieder gewenst tijdstip.

Gratis
Waardebepaling

Heb je plannen om je woning te verkopen? Staat je huis al lang te koop en wil je graag een second opinion? Of ben je gewoon nieuwsgierig naar de actuele waarde van je woning? Maak dan een afspraak voor een GRATIS WAARDEBEPALING zonder verplichtingen.

Grootte, afwerking, ligging, omgeving, duurzaamheid, bouwjaar; het zijn allemaal factoren die invloed hebben op de waarde van je woning. Onze makelaars vertellen je tijdens een persoonlijke toelichting hoe de waarde van je woning tot stand komt. Heb je concrete verkoopplannen, dan kan bijvoorbeeld ook de snelheid waarmee je je huis wilt verkopen een rol spelen. Een woning verkopen is immers altijd maatwerk. Onze makelaars geven je graag inzicht in een reële verkoopprijs. Zo weet je precies waar je aan toe bent!

Verkoop van A tot Z
Daarom Damen!

- **Uitgebreide woningbrochure van de woning;** voorzien van een professionele fotoreportage en plattegronden
- **Fullservice verkoopbegeleiding;** we ontzorgen je gedurende het hele traject
- **6 Vestigingen** verspreid over Limburg; altijd een kantoor bij jou om de hoek en met het grootste aanbod
- **Eén vast verkoopteam voor jou;** korte lijntjes met jouw makelaar en binnendienstmedewerker die jouw dossier van binnen en buiten kennen
- **Professionele fotografie in huis;** snel kunnen schakelen met 2 professionele fotografen in huis
- **Wij geven kopers tijd en aandacht;**door de tijd te nemen voor jouw kopers zorgen wij voor een goed verkoop-resultaat
- **Groot klantenbestand** van potentiële kopers door heel Limburg zodat we vaak een passende match hebben
- **Vrijblijvend hypotheekadvies** met een van onze financiële adviseurs

AANVULLENDE
Informatie

Deze brochure is door ons met de grootste zorg samengesteld aan de hand van de door de verkoper aan ons beschikbaar gestelde gegevens. Wij kunnen geen garanties verstrekken, of eventuele aansprakelijkheid voor deze gegevens aanvaarden. Bijgevoegde plattegronden zijn ter indicatie.

AVG/WWFT
Wij werken volgens de regelgeving van de WWFT en AVG. Voor ons Privacystatement verwijzen wij u naar onze website www.damen-og.nl

Kosten Koper
De kosten koper, vaak afgekort als k.k., zijn de kosten die je betaalt bij het kopen van een huis. Onder de kosten koper vallen de overdrachtsbelasting, de notariskosten en de kosten van het kadaster. De overdrachtsbelasting kent per 2026 4 tarieven. 2% voor de woning waarin de koper zelf voor een langere tijd gaat wonen, 8% voor woningen niet zijnde de hoofdwoning en 10,4% voor andere onroerende zaken zoals bijvoorbeeld een stuk grond of garagebox.

Voor kopers onder de 35 jaar geldt mogelijk optie 4: zij hoeven geen overdrachtsbelasting te betalen bij aankoop van hun woning. Voorwaarde is wel dat de koopprijs bij notarieel transport niet hoger is dan €555.000,- en dat men nog niet eerder gebruik heeft gemaakt van deze regeling. Kopers vanaf 35 jaar blijven overdrachtsbelasting betalen.

Energielabel
Het energielabel is verplicht bij de verkoop van een woning en is een indicatie van de energieprestatie van de woning, gebaseerd op reeds bekende gegevens zoals woningtype, oppervlakte en bouwjaar i.c.m. isolatie, zonnepanelen etc. Bij monumenten hoeft er geen energielabel aangeleverd te worden. Een woning mag wettelijk niet in de verkoop worden gezet als er geen energielabel voorhanden is en dient dus tijdig door de verkoper aangevraagd te worden.

NVM STAAT VOOR NEDERLANDSE VERENIGING VOOR MAKELAARS.

De NVM is een netwerk van makelaars welke voldoen aan strenge opleiding- en kwaliteitseisen. Dit betekent dat wanneer u als verkoper een NVM-makelaar inschakelt, kwaliteit is gegarandeerd. Onze klanten ervaren deze kwaliteit gedurende het gehele verkoop- en aankoopproces van hun woning.

WAT ZIJN HIERBIJ DE VOORDELEN?

1. Deskundigheid
Onze NVM makelaars zijn goed opgeleid en zijn verplicht jaarlijks hun kennis op peil te houden. Onze makelaars kennen de markt en geven hierdoor uitstekend advies.

2. Betrouwbaarheid
Onze NVM makelaars moet zich houden aan de NVM-Erecode. Dit betekent dat onze makelaars alle regels van de NVM in acht moet nemen en de belangen van de klant altijd vooropstellen

3. Zekerheid
Bij het inschakelen van een van onze NVM makelaars kiest voor zekerheid. U kunt bij de NVM ook terecht voor klachten/geschillen. Daarbij zijn wij als NVM makelaar ook verzekerd tegen beroeps-aansprakelijkheid. Dit is ook in uw belang.

Kortom...

Bij ons kunt je rekenen op uitstekende begeleiding van een erkende NVM makelaar.

WONING GEVONDEN,
Wat nu?

Als u een woning wilt kopen, heeft u als koper een onderzoeksplicht. Van u als koper wordt verwacht dat u de staat van de woning onderzoekt. Gebreken die u bij de bezichtiging had kunnen ontdekken, komen voor uw rekening en kunnen later niet als verborgen gebrek worden benoemd. Daar staat tegen over dat de verkoper een mededelingsplicht heeft en belangrijke zaken die bekend zijn moet melden.

Onderhandelen
De verkoper bepaalt zelf aan wie hij het huis verkoopt. Wanneer er meerdere kapers op de kust zijn, zal een NVM-makelaar melden dat er andere onderhandelingen lopen. Dus ook als u in onderhandeling bent, kan iemand anders een bod doen. De verkoper is niet verplicht om zijn woning aan u te verkopen wanneer u de vraagprijs heeft geboden. Hij mag ook besluiten de vraagprijs te verhogen of te verlagen.

Soms zijn er zo veel belangstellenden die de vraagprijs bieden of benaderen, dat het moeilijk te bepalen is wie de beste koper is. Op dat moment kan de verkoper – in overleg met zijn makelaar – besluiten de biedingsprocedure te wijzigen in bijvoorbeeld een inschrijving. Bij een inschrijving krijgen alle bieders een gelijke kans om een bod uit te brengen. De makelaar dient uiteraard eerst eventueel eerder gedane toezeggingen of afspraken na te komen, voordat de procedure veranderd wordt.

Mondelinge overeenstemming
Als verkoper en koper het eens zijn over de belangrijkste zaken – onder andere prijs, leveringsdatum, ontbindende voorwaarden en eventuele afspraken over roerende zaken, dan is er een mondelinge overeenstemming. Let op! Koopt u als privépersoon een woning, dan is een mondelinge overeenstemming nog niet bindend.

Bouwtechnische keuring
Een bouwtechnische keuring (of aankoopkeuring) maakt duidelijk welke gebreken een woning op het moment heeft en hoeveel onderhoud er nu én op termijn nodig is. Als koper krijgt u goed inzicht in de bouwkundige staat van de woning.

Koopovereenkomst
De verkopende NVM-makelaar legt de mondelinge afspraken vast in de koopovereenkomst. De koop komt tot stand als beide partijen de koopovereenkomst hebben ondertekend. De particuliere koper heeft vervolgens nog drie dagen bedenktijd, waarin hij zonder opgaaf van reden de koop kan ontbinden.

De bedenktijd van drie dagen gaat in een dag nadat een kopie van de getekende koopovereenkomst aan de koper ter hand is gesteld.

Ontbindende voorwaarden
Ontbindende voorwaarden zijn een belangrijk aandachtspunt. Als u deze opgenomen wilt hebben in de koopovereenkomst, dan moet u dit meenemen in de onderhandelingen.

Voorbeelden van ontbindende voorwaarden zijn:
- Financieringsvoorbehoud
- Negatieve uitkomst van een bouwtechnische keuring
- Het niet verkrijgen van Nationale Hypotheekgarantie
- NVM No-Risk clausule. (Voorbehoud verkoop eigen woning)

Verkocht onder voorbehoud / Verkocht
Nadat de drie dagen bedenktijd zijn afgelopen is de koop definitief rond, tenzij er ontbindende voorwaarden van toepassing zijn. De woning is dan verkocht onder voorbehoud. Wanneer u als koper voor de aankoop van een woning een financiering nodig heeft, zal de geldverstrekker vragen om een onafhankelijk taxatierapport. In de koopovereenkomst is doorgaans een periode overeengekomen waarbinnen de koop ontbonden kan worden als de financiering niet rondkomt. De taxatie dient in de regel binnen deze periode uitgevoerd te worden, omdat deze mee beoordeeld wordt bij de financieringsaanvraag.

Bankgarantie / Waarborgsom
Nadat de financieringstermijn is afgelopen, wordt er een waarborgsom of bankgarantie gevraagd van 10% van de koopsom. Dit wordt standaard opgenomen in de koopovereenkomst.

Eindinspectie
Voorafgaand aan de overdracht van een woning bij de notaris wordt de koper in de gelegenheid gesteld om het huis te "inspecteren". Tijdens de inspectie worden de meterstanden genoteerd. Zowel koper als verkoper verklaren zich akkoord met deze opgave.

Overdracht notaris
Voor de officiële eigendomsoverdracht moet u naar de notaris. De notaris regelt alle juridische zaken rond de overdracht. Hij is ook de enige die dat mag doen. De notaris is onafhankelijk en onpartijdig en kijkt daarom naar de belangen van de koper én die van de verkoper.

DAMEN

ONZE KANTOREN

Bij jou om de hoek

Kantoor Roermond
Roerderweg 24
6041 NS Roermond
0475 – 577111

Kantoor Stein
Mauritsweg 90-A
6171 AJ Stein
046 – 2048890

Kantoor Susteren/Sittard
Raadhuisplein 2
6114 JH Susteren
046 – 2048890

Kantoor Heerlen
Akerstraat 112
6417 BN Heerlen
045 – 5712255

Kantoor Maastricht
Ambyerstraat Noord 72
6225 EG Maastricht
043 – 3479090

Interesse?
Neem contact op!

DAMEN

info@damen-og.nl | www.damen-og.nl | 0475 577111