via makelaardij hypotheken

TE KOOP

A++++

Jefkespad 2, Hoef En Haag
€ 1.150.000 k.k.

Klooster 2
4132 BG Vianen

0347 - 37 42 77
info@viamakelaardij.nl
viamakelaardij.nl

NVM funda

Omschrijving

Jefkespad 2 - Hoef En Haag

Vrijstaande villa met sfeervolle luiken, gelegen aan de Meander! Je woont hier heerlijk met de achterzijde aan het water en aan de voorzijde een groenzone op een royaal woonoppervlak met ruime tuin rondom de woning. De woning heeft 3 slaapkamers en een grote open zolderverdieping, maar je zou er vrij eenvoudig 2 slaapkamers bij kunnen maken. De woning ligt in het nieuwe dorp Hoef en Haag, in de wijk Het Lint. Het dorp is verdeeld in 3 woonwijken en heeft inmiddels een echt dorpshart met school en kinderopvang, een supermarkt, gezondheidscentrum en eigen weekmarkt. Het dorp ligt nabij de A27 wat zorgt voor een landelijke ligging, maar met de voordelen van de Randstad dichtbij. Je rijdt in een half uur naar hartje Utrecht, Den Bosch of Breda. Op fietsafstand ligt het historische Vianen, maar ook Culemborg en Nieuwegein zijn goed met de fiets te doen. Daar kun je heerlijk een terrasje pakken of een dagje winkelen.
Parkeren doe je natuurlijk op eigen terrein, er is zelfs een laadpaal aanwezig.

Indeling
Begane grond:
Je komt binnen in de hal met meterkast, trapopgang en garderobe. De keuken vind je aan de voorzijde van de woning. Deze is voorzien van een dubbele openslaande deur naar de voortuin. De keuken heeft een apparatenwand met Miele inbouwapparatuur en een Liebherr wijnklimaatkast. Het kook- en spoeleiland met Quooker kokendwaterkraan is ook voorzien van een ontbijtbar. Hier kun je dus koken terwijl je kinderen of vrienden er gezellig bij kunnen zitten.

In de erker kun je een zeer royale eethoek plaatsen. Ook op een grauwe winterdag kun je hier heerlijk tafelen in het directe daglicht.

De uitgebouwde woonkamer staat via openslaande deuren in directe verbinding met de tuin. De gehele begane grond is voorzien van vloerverwarming met een chique en onderhoudsvriendelijk keramisch parket in visgraatmotief.

Verdieping:
Vanaf de overloop kun je 3 slaapkamers en de luxe badkamer betreden. De badkamer is voorzien van een 2e toilet, ligbad, royale douche en dubbel wastafelmeubel. Hier kun je heerlijk een avondje badderen en relaxen!
De slaapkamer aan de achterzijde is voorzien van een airco en inloopkast! Aan de voorzijde vind je de overige 2 slaapkamers.
Deze verdieping is ook voorzien van vloerverwarming en er ligt een laminaatvloer.

Zolderverdieping:
Via een vaste trap bereik je de zolderverdieping. Er is een afgesloten technische ruimte waar je ook de CV en wasmachineaansluitingen vind, daarnaast is er een mogelijkheid om op deze verdieping nog 2 slaapkamers te creëren. De huidige bewoners hebben ervoor gekozen deze ruimte open te houden en in te richten als logeerkamer en sportruimte. Je hebt aan alle kanten lichtinval waardoor de ruimte voor meerdere doelen in te richten is. Er kunnen met gemak 2 slaapkamers worden gecreëerd.

Buiten:
De woning heeft een oprit waar je meerdere auto's kunt parkeren. De achtertuin ligt op het noord-westen. De tuin is zo ruim dat je overal zon en schaduw hebt van de ochtend tot laat in de avond. De tuin is onderhoudsvriendelijk ingericht en voorzien van borders met vaste beplanting en een stuk gras

De door Via Makelaardij verstrekte informatie dient uitsluitend te worden gezien als een uitnodiging tot nadere informatie, bezichtiging of uitbrengen van een bod. Wijziging in prijs en uitvoering voorbehouden. Aan onvolkomenheden in de vermelde gegevens kunnen geen rechten worden ontleend.

Omschrijving

Jefkespad 2 - Hoef En Haag VERVOLG

Bijzonderheden:
- Energielabel: A (afgegeven in 2019, onder oude regelgeving, huidige regelgeving kan bij herkeuring A +++ of A++++ opleveren);
- De gehele woning is voorzien van HR++glas;
- Voorzien van 40 zonnepanelen;
- Airco op de slaapkamer;
- Parkeren op eigen terrein;
- Op prachtige locatie gelegen!

Interesse in deze woning? Schakel direct je eigen NVM-aankoopmakelaar in.
Je NVM-aankoopmakelaar komt op voor jouw belang en bespaart je tijd, geld en zorgen.
Adressen van collega NVM-aankoopmakelaars in de omgeving vind je op Funda.

De door Via Makelaardij verstrekte informatie dient uitsluitend te worden gezien als een uitnodiging tot nadere informatie, bezichtiging of uitbrengen van een bod. Wijziging in prijs en uitvoering voorbehouden. Aan onvolkomenheden in de vermelde gegevens kunnen geen rechten worden ontleend.

Kenmerken & Locatie

Vraagprijs	€ 1.150.000 k.k.
Soort	villa
Type	vrijstaande woning
Aantal kamers	5
Inhoud	738 m³
Perceeloppervlakte	417 m²
Woonoppervlakte	183 m²
Soort bouw	villa
Bouwjaar	2018
Ligging	aan water, in woonwijk
Tuin	tuin rondom
Garage	aangebouwd steen
Isolatie	volledig geisoleerd
Verwarming	c.v.-ketel

Jefkespad 2, 4125 RL Hoef En Haag

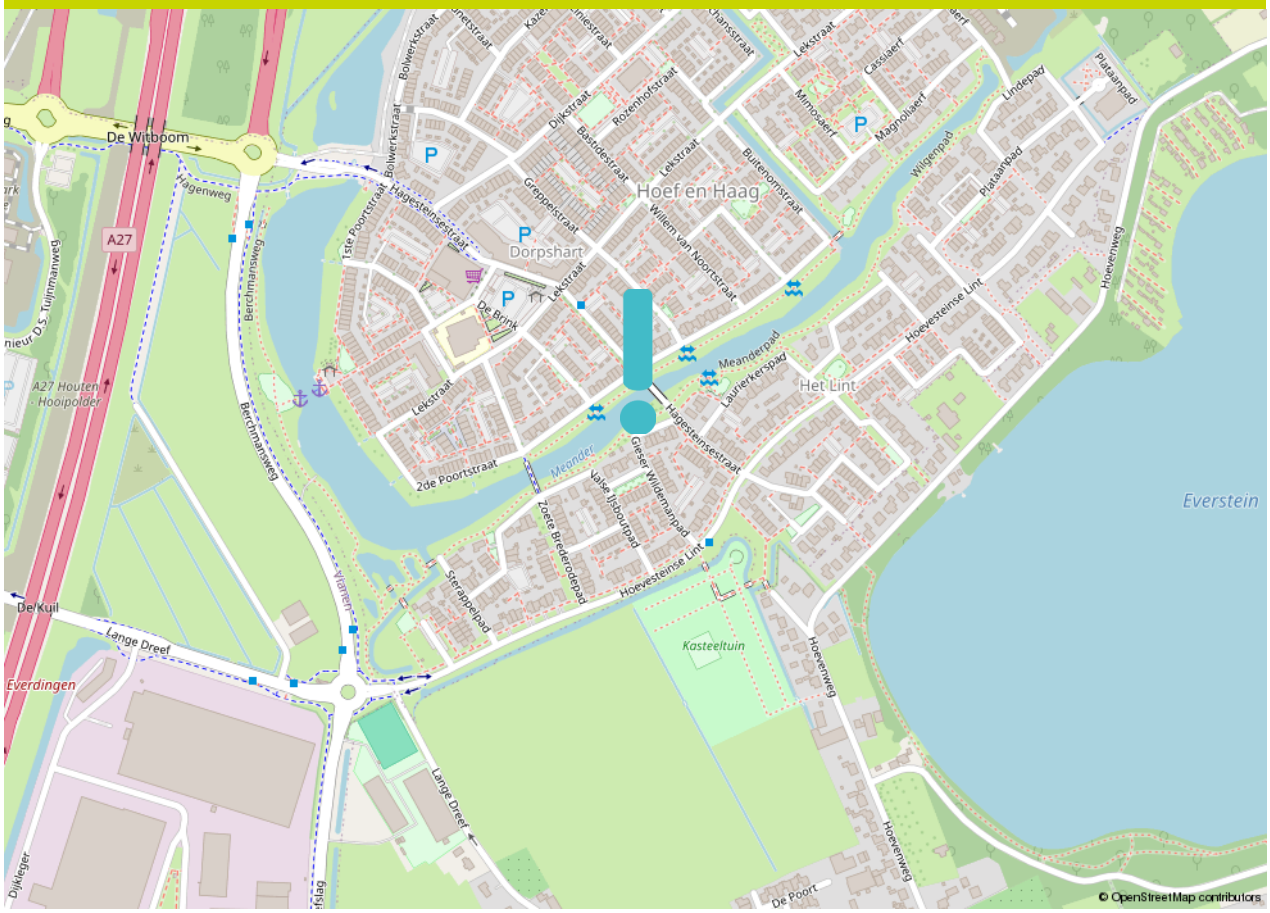

De door Via Makelaardij verstrekte informatie dient uitsluitend te worden gezien als een uitnodiging tot nadere informatie, bezichtiging of uitbrengen van een bod. Wijziging in prijs en uitvoering voorbehouden. Aan onvolkomenheden in de vermelde gegevens kunnen geen rechten worden ontleend.

Foto's

De door Via Makelaardij verstrekte informatie dient uitsluitend te worden gezien als een uitnodiging tot nadere informatie, bezichtiging of uitbrengen van een bod. Wijziging in prijs en uitvoering voorbehouden. Aan onvolkomenheden in de vermelde gegevens kunnen geen rechten worden ontleend.

Foto's

De door Via Makelaardij verstrekte informatie dient uitsluitend te worden gezien als een uitnodiging tot nadere informatie, bezichtiging of uitbrengen van een bod. Wijziging in prijs en uitvoering voorbehouden. Aan onvolkomenheden in de vermelde gegevens kunnen geen rechten worden ontleend.

Foto's

De door Via Makelaardij verstrekte informatie dient uitsluitend te worden gezien als een uitnodiging tot nadere informatie, bezichtiging of uitbrengen van een bod. Wijziging in prijs en uitvoering voorbehouden. Aan onvolkomenheden in de vermelde gegevens kunnen geen rechten worden ontleend.

Foto's

De door Via Makelaardij verstrekte informatie dient uitsluitend te worden gezien als een uitnodiging tot nadere informatie, bezichtiging of uitbrengen van een bod. Wijziging in prijs en uitvoering voorbehouden. Aan onvolkomenheden in de vermelde gegevens kunnen geen rechten worden ontleend.

Foto's

De door Via Makelaardij verstrekte informatie dient uitsluitend te worden gezien als een uitnodiging tot nadere informatie, bezichtiging of uitbrengen van een bod. Wijziging in prijs en uitvoering voorbehouden. Aan onvolkomenheden in de vermelde gegevens kunnen geen rechten worden ontleend.

Foto's

De door Via Makelaardij verstrekte informatie dient uitsluitend te worden gezien als een uitnodiging tot nadere informatie, bezichtiging of uitbrengen van een bod. Wijziging in prijs en uitvoering voorbehouden. Aan onvolkomenheden in de vermelde gegevens kunnen geen rechten worden ontleend.

Foto's

De door Via Makelaardij verstrekte informatie dient uitsluitend te worden gezien als een uitnodiging tot nadere informatie, bezichtiging of uitbrengen van een bod. Wijziging in prijs en uitvoering voorbehouden. Aan onvolkomenheden in de vermelde gegevens kunnen geen rechten worden ontleend.

Foto's

De door Via Makelaardij verstrekte informatie dient uitsluitend te worden gezien als een uitnodiging tot nadere informatie, bezichtiging of uitbrengen van een bod. Wijziging in prijs en uitvoering voorbehouden. Aan onvolkomenheden in de vermelde gegevens kunnen geen rechten worden ontleend.

Foto's

De door Via Makelaardij verstrekte informatie dient uitsluitend te worden gezien als een uitnodiging tot nadere informatie, bezichtiging of uitbrengen van een bod. Wijziging in prijs en uitvoering voorbehouden. Aan onvolkomenheden in de vermelde gegevens kunnen geen rechten worden ontleend.

Foto's

De door Via Makelaardij verstrekte informatie dient uitsluitend te worden gezien als een uitnodiging tot nadere informatie, bezichtiging of uitbrengen van een bod. Wijziging in prijs en uitvoering voorbehouden. Aan onvolkomenheden in de vermelde gegevens kunnen geen rechten worden ontleend.

Foto's

De door Via Makelaardij verstrekte informatie dient uitsluitend te worden gezien als een uitnodiging tot nadere informatie, bezichtiging of uitbrengen van een bod. Wijziging in prijs en uitvoering voorbehouden. Aan onvolkomenheden in de vermelde gegevens kunnen geen rechten worden ontleend.

Foto's

De door Via Makelaardij verstrekte informatie dient uitsluitend te worden gezien als een uitnodiging tot nadere informatie, bezichtiging of uitbrengen van een bod. Wijziging in prijs en uitvoering voorbehouden. Aan onvolkomenheden in de vermelde gegevens kunnen geen rechten worden ontleend.

Foto's

De door Via Makelaardij verstrekte informatie dient uitsluitend te worden gezien als een uitnodiging tot nadere informatie, bezichtiging of uitbrengen van een bod. Wijziging in prijs en uitvoering voorbehouden. Aan onvolkomenheden in de vermelde gegevens kunnen geen rechten worden ontleend.

Foto's

De door Via Makelaardij verstrekte informatie dient uitsluitend te worden gezien als een uitnodiging tot nadere informatie, bezichtiging of uitbrengen van een bod. Wijziging in prijs en uitvoering voorbehouden. Aan onvolkomenheden in de vermelde gegevens kunnen geen rechten worden ontleend.

Plattegrond

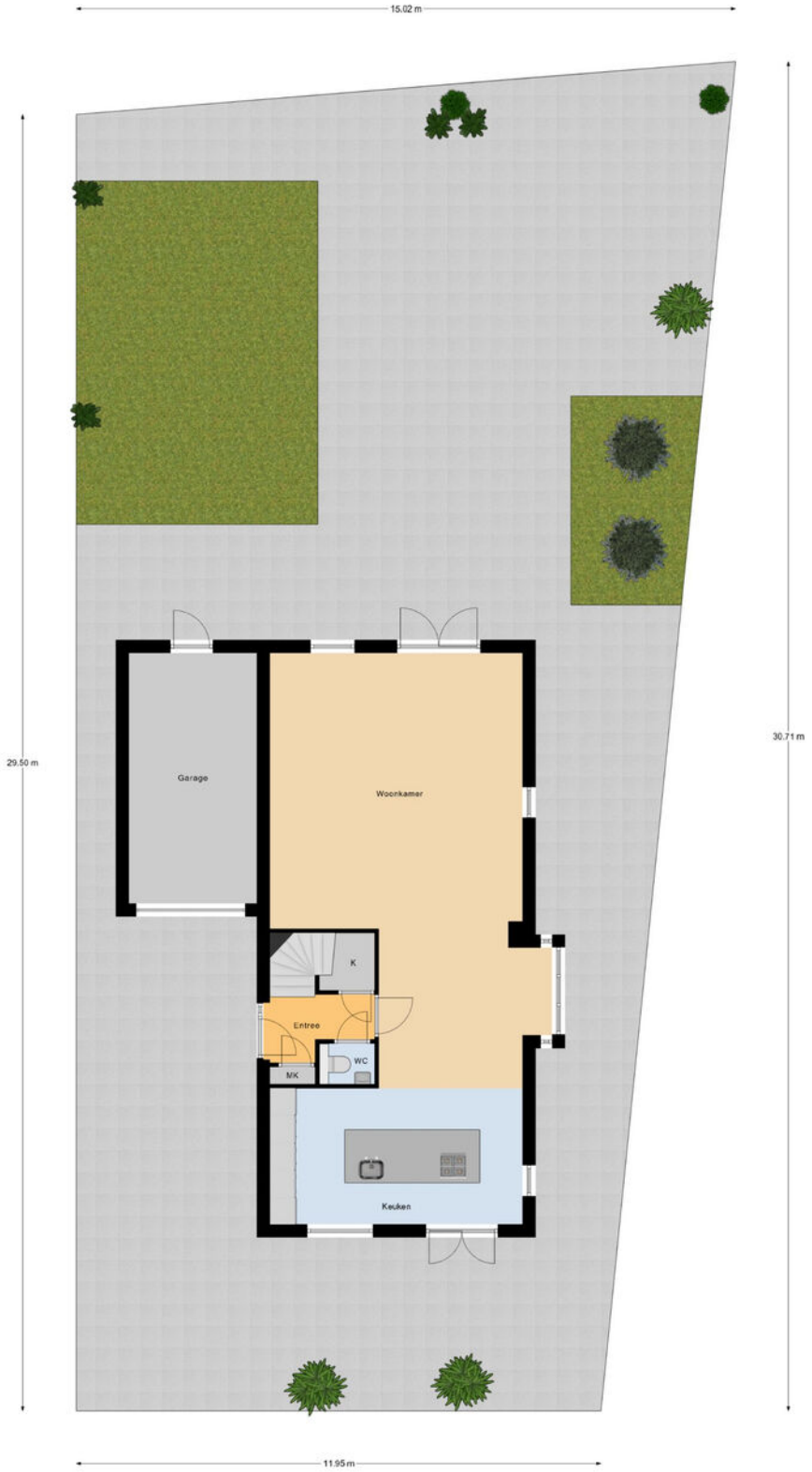

Begane Grond Tuin

De door Via Makelaardij verstrekte informatie dient uitsluitend te worden gezien als een uitnodiging tot nadere informatie, bezichtiging of uitbrengen van een bod. Wijziging in prijs en uitvoering voorbehouden. Aan onvolkomenheden in de vermelde gegevens kunnen geen rechten worden ontleend.

Plattegrond

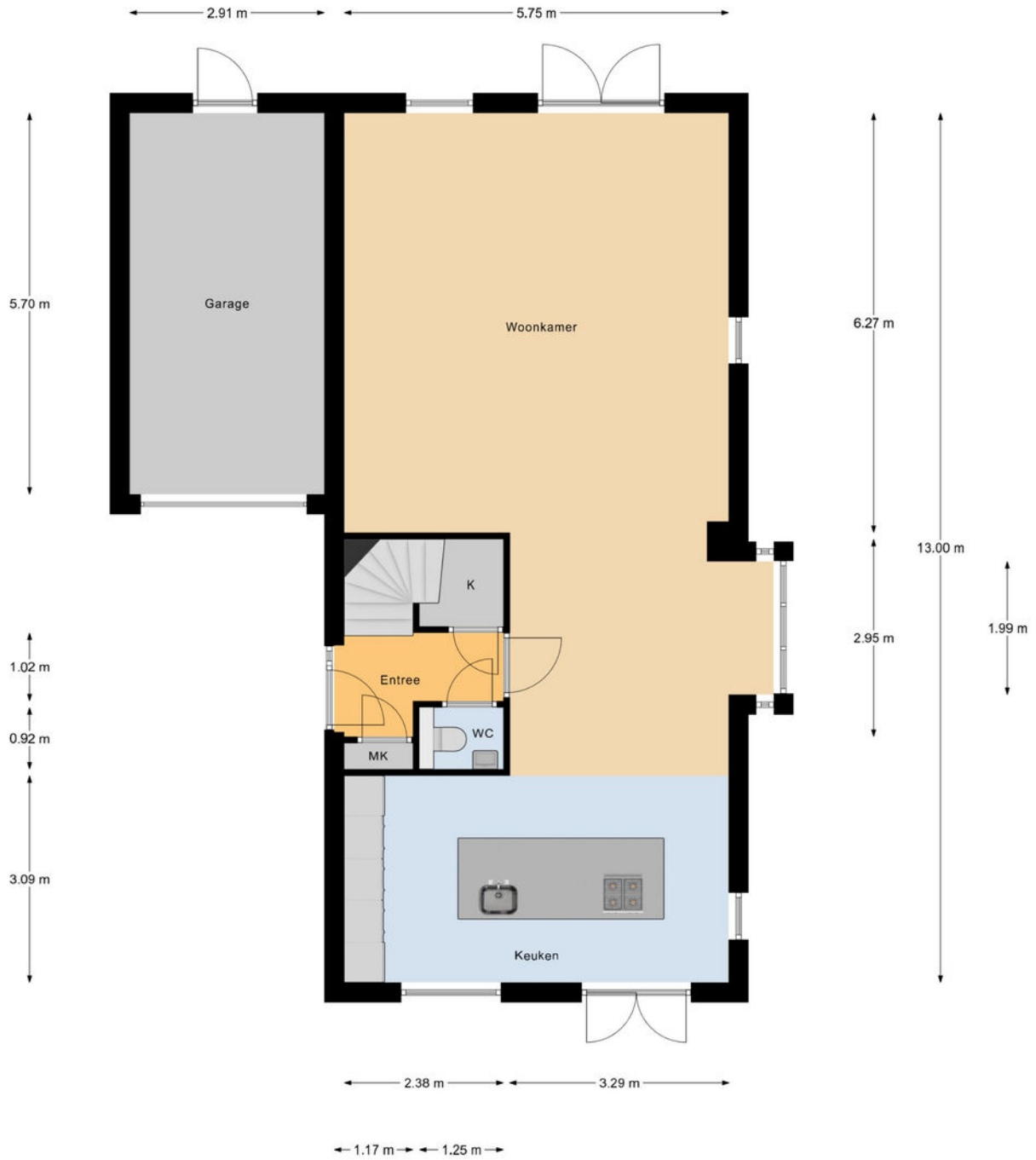

Begane Grond

De door Via Makelaardij verstrekte informatie dient uitsluitend te worden gezien als een uitnodiging tot nadere informatie, bezichtiging of uitbrengen van een bod. Wijziging in prijs en uitvoering voorbehouden. Aan onvolkomenheden in de vermelde gegevens kunnen geen rechten worden ontleend.

Plattegrond

1e Verdieping

De door Via Makelaardij verstrekte informatie dient uitsluitend te worden gezien als een uitnodiging tot nadere informatie, bezichtiging of uitbrengen van een bod. Wijziging in prijs en uitvoering voorbehouden. Aan onvolkomenheden in de vermelde gegevens kunnen geen rechten worden ontleend.

Plattegrond

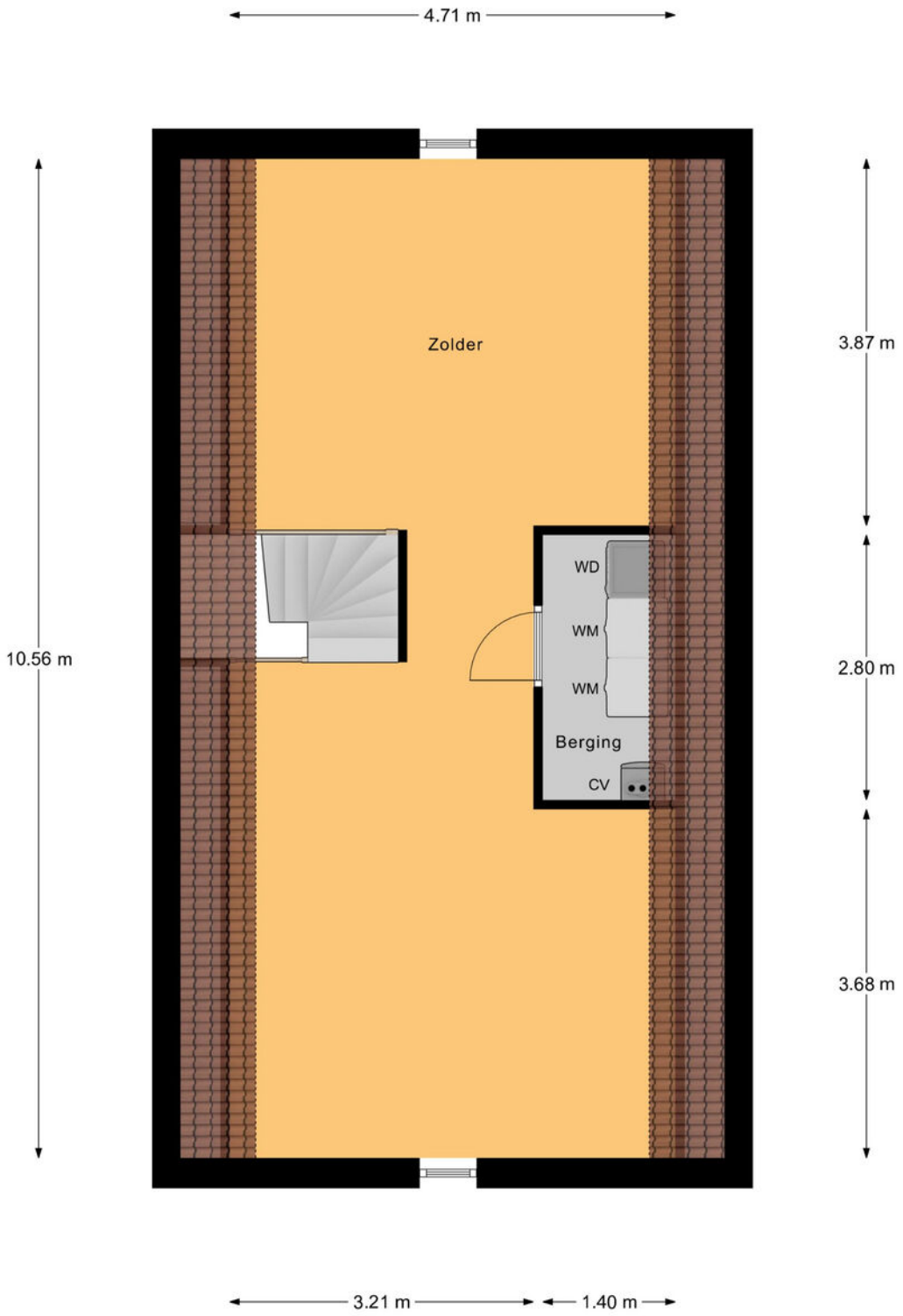

2e Verdieping

De door Via Makelaardij verstrekte informatie dient uitsluitend te worden gezien als een uitnodiging tot nadere informatie, bezichtiging of uitbrengen van een bod. Wijziging in prijs en uitvoering voorbehouden. Aan onvolkomenheden in de vermelde gegevens kunnen geen rechten worden ontleend.

Plattegrond

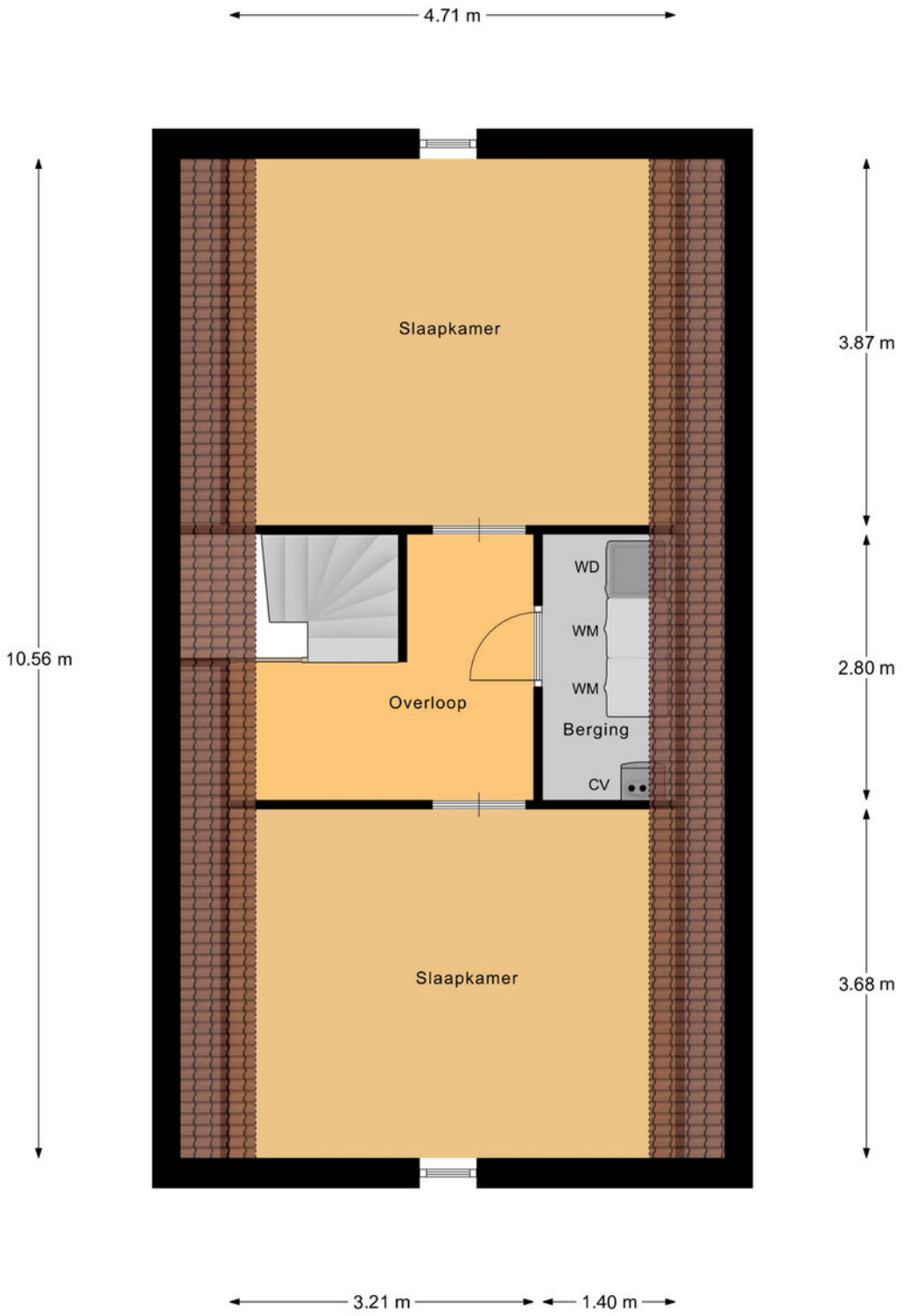

2e Verdieping Optioneel

De door Via Makelaardij verstrekte informatie dient uitsluitend te worden gezien als een uitnodiging tot nadere informatie, bezichtiging of uitbrengen van een bod. Wijziging in prijs en uitvoering voorbehouden. Aan onvolkomenheden in de vermelde gegevens kunnen geen rechten worden ontleend.

Plattegrond

De door Via Makelaardij verstrekte informatie dient uitsluitend te worden gezien als een uitnodiging tot nadere informatie, bezichtiging of uitbrengen van een bod. Wijziging in prijs en uitvoering voorbehouden. Aan onvolkomenheden in de vermelde gegevens kunnen geen rechten worden ontleend.

Plattegrond

De door Via Makelaardij verstrekte informatie dient uitsluitend te worden gezien als een uitnodiging tot nadere informatie, bezichtiging of uitbrengen van een bod. Wijziging in prijs en uitvoering voorbehouden. Aan onvolkomenheden in de vermelde gegevens kunnen geen rechten worden ontleend.

Plattegrond

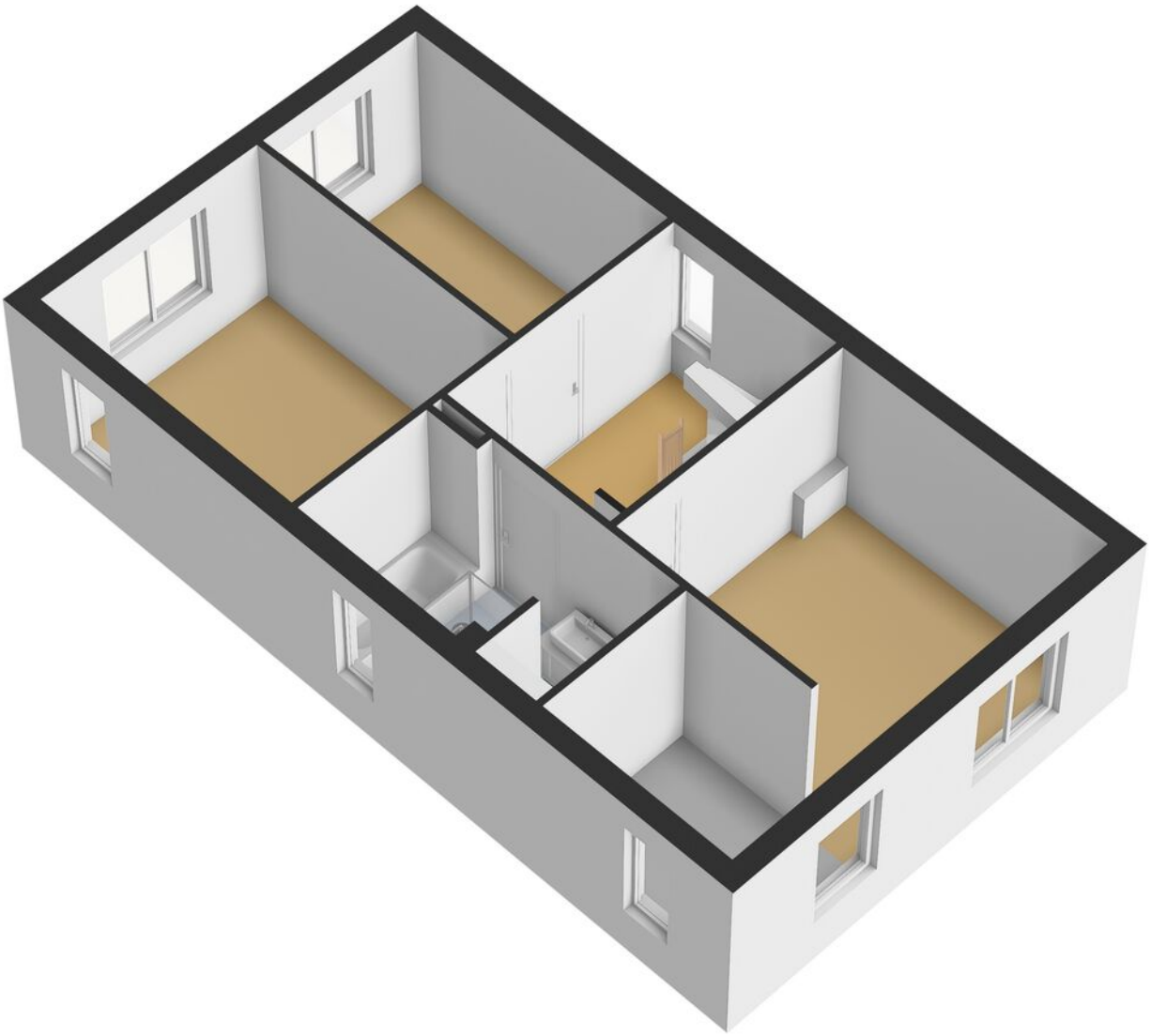

De door Via Makelaardij verstrekte informatie dient uitsluitend te worden gezien als een uitnodiging tot nadere informatie, bezichtiging of uitbrengen van een bod. Wijziging in prijs en uitvoering voorbehouden. Aan onvolkomenheden in de vermelde gegevens kunnen geen rechten worden ontleend.

Plattegrond

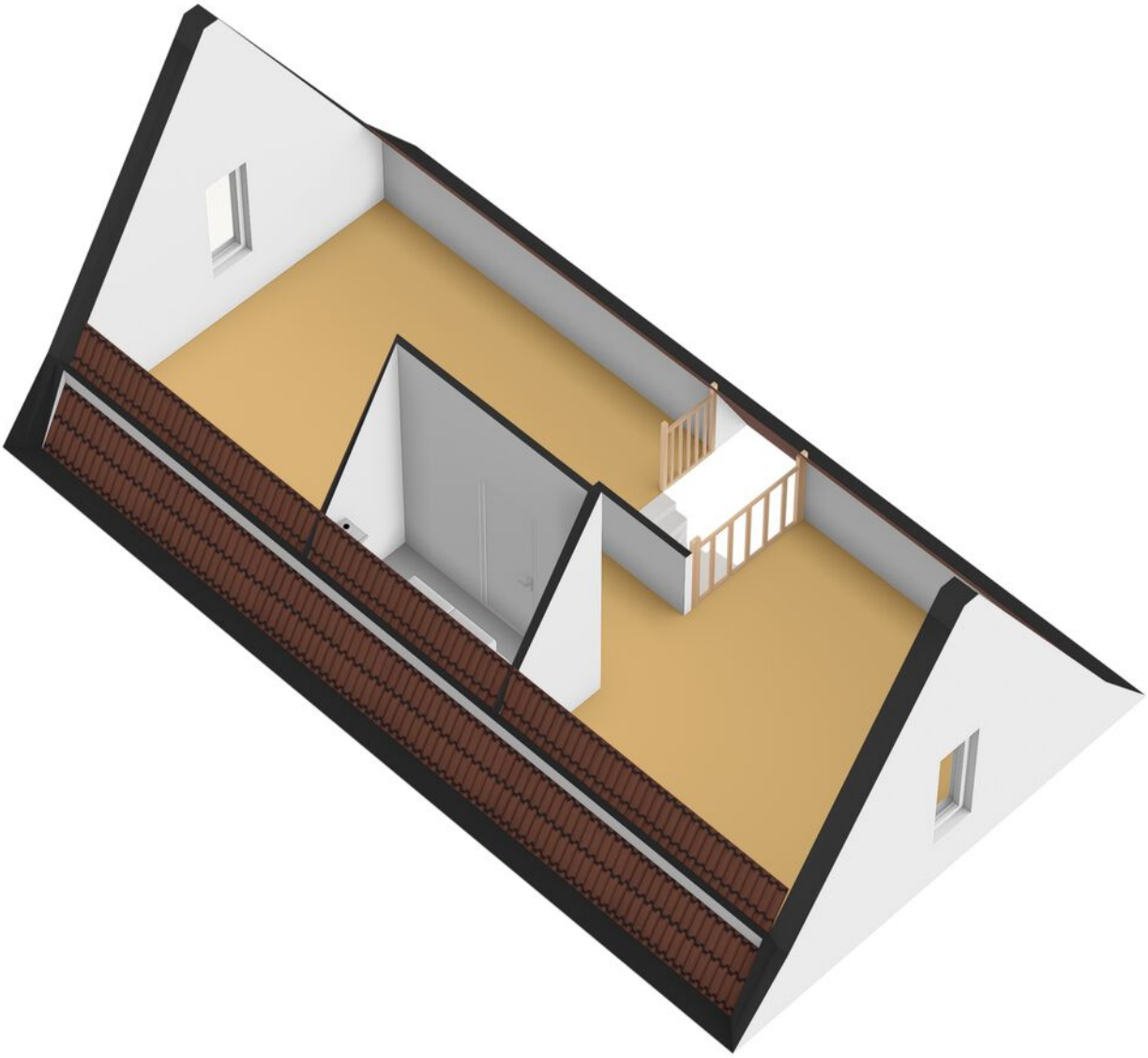

De door Via Makelaardij verstrekte informatie dient uitsluitend te worden gezien als een uitnodiging tot nadere informatie, bezichtiging of uitbrengen van een bod. Wijziging in prijs en uitvoering voorbehouden. Aan onvolkomenheden in de vermelde gegevens kunnen geen rechten worden ontleend.

Plattegrond

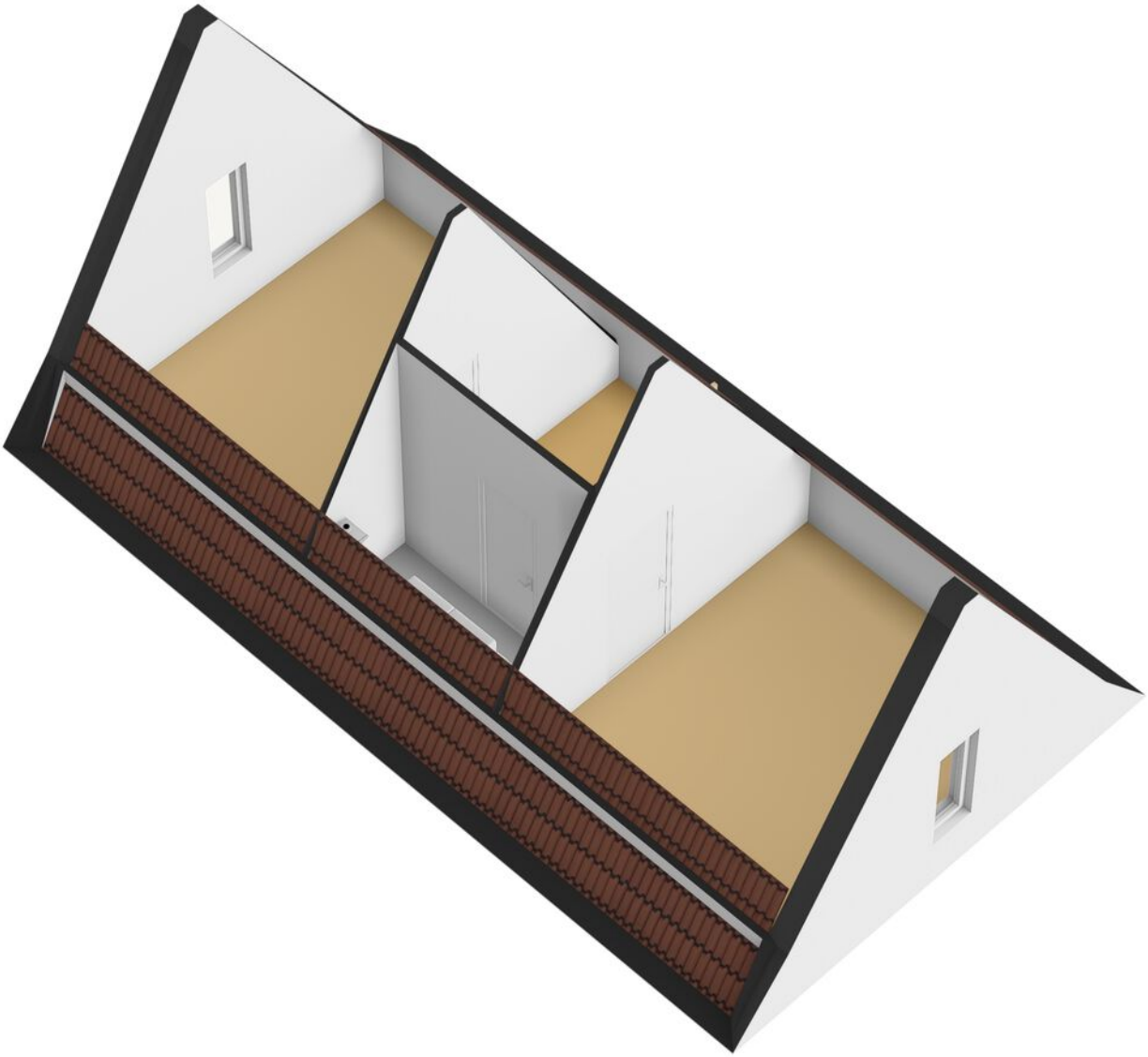

De door Via Makelaardij verstrekte informatie dient uitsluitend te worden gezien als een uitnodiging tot nadere informatie, bezichtiging of uitbrengen van een bod. Wijziging in prijs en uitvoering voorbehouden. Aan onvolkomenheden in de vermelde gegevens kunnen geen rechten worden ontleend.

Kadastrale kaart

Kadastrale kaart

Uw referentie: ---

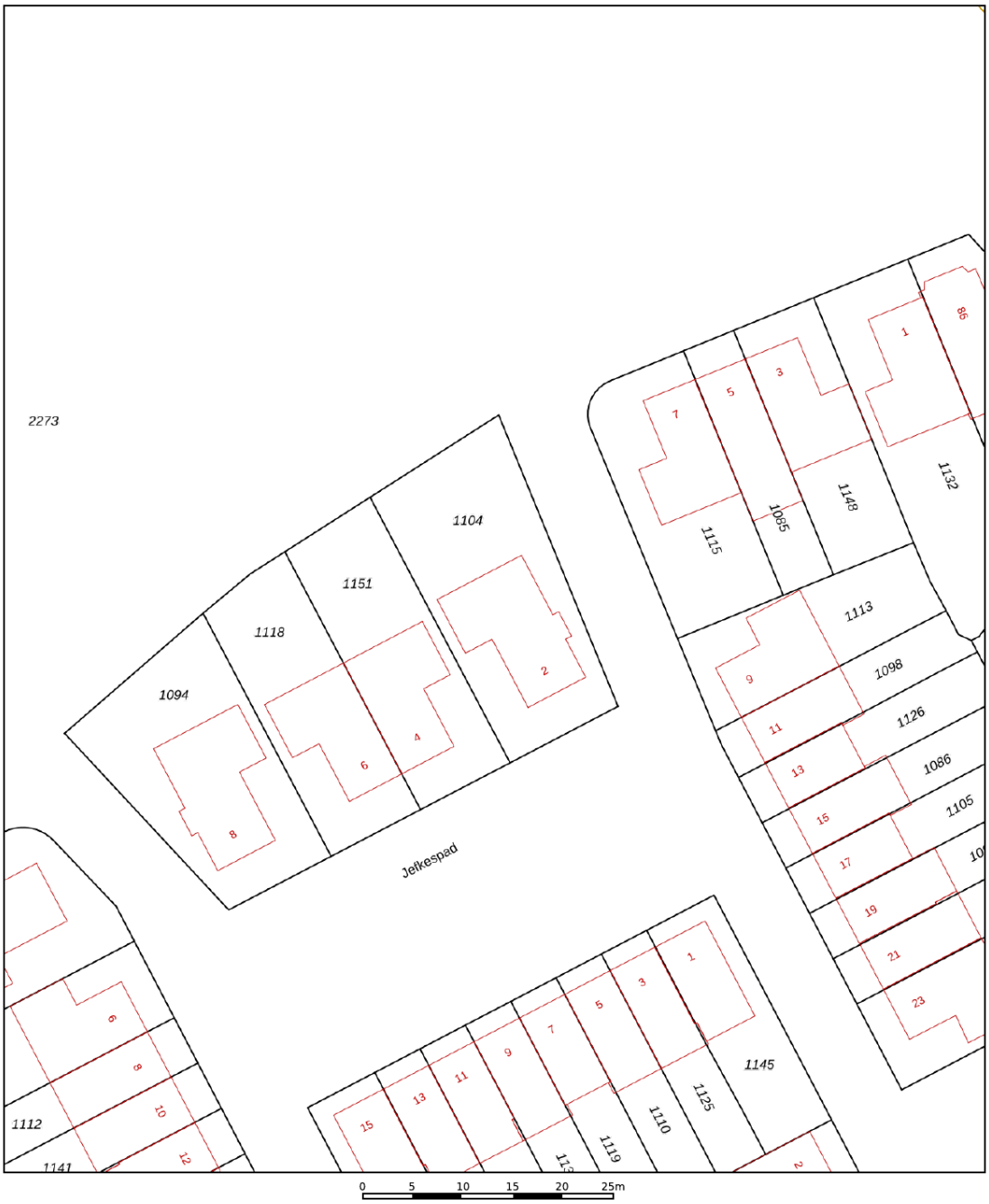

	Deze kaart is noordgericht
12345	Perceelnummer
25	Huisnummer
	Vastgestelde kadastrale grens
	Voorlopige kadastrale grens
	Administratieve kadastrale grens
	Bebouwing

Voor een eensluidend uittreksel, geleverd op 2 juli 2026
De bewaarder van het kadaster en de openbare registers

Schaal 1: 500

Kadastrale gemeente	Vianen
Sectie	F
Perceel	1104

Aan dit uittreksel kunnen geen betrouwbare maten worden ontleend.
De Dienst voor het kadaster en de openbare registers behoudt zich de intellectuele eigendomsrechten voor, waaronder het auteursrecht en het databankenrecht.

kadaster

De door Via Makelaardij verstrekte informatie dient uitsluitend te worden gezien als een uitnodiging tot nadere informatie, bezichtiging of uitbrengen van een bod. Wijziging in prijs en uitvoering voorbehouden. Aan onvolkomenheden in de vermelde gegevens kunnen geen rechten worden ontleend.

Lijst van zaken

	Blijft achter	Gaat mee	Ter overname	N.v.t.
Woning - Interieur				
(Voorzet) openhaard met toebehoren				●
Allesbrander				●
Houtkachel				●
(Gas)kachels				●
Designradiator(en)				●
Radiatorafwerking				●
Verlichting, te weten				
- inbouwspots/dimmers	●			
- opbouwspots/armaturen/lampen/dimmers				●
- losse (hang)lampen		●		
-				●
-				●
(Losse)kasten, legplanken, te weten				
-				●
-				●
Raamdecoratie/zonwering binnen, te weten				
- gordijnrails	●			
- gordijnen	●			
- overgordijnen	●			
- vitrages				●
- rolgordijnen				●
- lamellen	●			
- jaloezieën	●			
- (losse) horren/rolhorren				●
-				●
-				●
Vloerdecoratie, te weten				
- vloerbedekking				●
- parketvloer				●
- houten vloer(delen)				●
- laminaat	●			
- plavuizen	●			

De door Via Makelaardij verstrekte informatie dient uitsluitend te worden gezien als een uitnodiging tot nadere informatie, bezichtiging of uitbrengen van een bod. Wijziging in prijs en uitvoering voorbehouden. Aan onvolkomenheden in de vermelde gegevens kunnen geen rechten worden ontleend.

Lijst van zaken

	Blijft achter	Gaat mee	Ter overname	N.v.t.
-				●
-				●
Overig, te weten				
- spiegelwanden		●		
- schilderij ophangsysteem		●		
-				●
-				●
-				●
-				●
Woning - Keuken				
Keukenblok (met bovenkasten)	●			
Keuken (inbouw)apparatuur, te weten				
- kookplaat	●			
- (gas)fornuis	●			
- afzuigkap	●			
- magnetron				●
- oven	●			
- combi-oven/combimagnetron				●
- koelkast	●			
- vriezer	●			
- koel-vriescombinatie				●
- vaatwasser	●			
- Quooker	●			
- koffiezetapparaat	●			
-				●
-				●
Keukenaccessoires, te weten				
-				●
-				●
-				●
-				●
-				●
-				●

De door Via Makelaardij verstrekte informatie dient uitsluitend te worden gezien als een uitnodiging tot nadere informatie, bezichtiging of uitbrengen van een bod. Wijziging in prijs en uitvoering voorbehouden. Aan onvolkomenheden in de vermelde gegevens kunnen geen rechten worden ontleend.

Lijst van zaken

	Blijft achter	Gaat mee	Ter overname	N.v.t.
-				●
-				●
Woning - Sanitair/sauna				
Sauna met toebehoren				●
				●
				●
Toilet met de volgende toebehoren				
- toilet	●			
- toiletrolhouder	●			
- toiletborstel(houder)	●			
- fontein	●			
-				●
-				●
Badkamer met de volgende toebehoren				
- ligbad	●			
- jacuzzi/whirlpool				●
- douche (cabine/scherm)	●			
- stoomdouche (cabine)				●
- wastafel	●			
- wastafelmeubel	●			
- planchet				●
- toiletkast				●
- toilet	●			
- toiletrolhouder				●
- toiletborstel(houder)	●			
-				●
-				●
Woning - Exterieur/installaties/veiligheid/ energiebesparing				
Schotel/antenne				●
Brievenbus		●		
Kluis			●	
(Voordeur)bel	●			
Alarminstallatie				●

De door Via Makelaardij verstrekte informatie dient uitsluitend te worden gezien als een uitnodiging tot nadere informatie, bezichtiging of uitbrengen van een bod. Wijziging in prijs en uitvoering voorbehouden. Aan onvolkomenheden in de vermelde gegevens kunnen geen rechten worden ontleend.

Lijst van zaken

	Blijft achter	Gaat mee	Ter overname	N.v.t.
(Veiligheids)sloten en overige inbraakpreventie				●
Rookmelders	●			
(Klok)thermostaat	●			
Airconditioning	●			
Screens				●
Rolluiken				●
Zonwering buiten	●			
Telefoonaansluiting/internetaansluiting	●			
Veiligheidsschakelaar wasautomaat				●
Waterslot wasautomaat	●			
Zonnepanelen	●			
Oplaadpunt elektrische auto			●	
				●
				●
				●
				●
				●
Warmwatervoorziening, te weten				
- CV-installatie	●			
- boiler	●			
- geiser				●
-				●
-				●
-				●
Isolatievoorzieningen (voorzetramen/radiatorfolie etc.), te weten				
-				●
-				●
Tuin - Inrichting				
Tuinaanleg/bestrating	●			
Beplanting	●			
				●
Tuin - Verlichting/installaties				
Buitenverlichting	●			

De door Via Makelaardij verstrekte informatie dient uitsluitend te worden gezien als een uitnodiging tot nadere informatie, bezichtiging of uitbrengen van een bod. Wijziging in prijs en uitvoering voorbehouden. Aan onvolkomenheden in de vermelde gegevens kunnen geen rechten worden ontleend.

Lijst van zaken

	Blijft achter	Gaat mee	Ter overname	N.v.t.
Tijd- of schemerschakelaar/bewegingsmelder				●
				●
Tuin - Bebouwing				
Tuinhuis/buitenberging				●
Kasten/werkbank in tuinhuis/berging				●
(Broei)kas				●
				●
				●
Tuin - Overig				
Overige tuin, te weten				
- (sier)hek	●			
- vlaggenmast(houder)				●
-				●
-				●
Overig - Contracten				
CV: Nee				
Boiler: Nee				
Zonnepanelen: Nee				

De door Via Makelaardij verstrekte informatie dient uitsluitend te worden gezien als een uitnodiging tot nadere informatie, bezichtiging of uitbrengen van een bod. Wijziging in prijs en uitvoering voorbehouden. Aan onvolkomenheden in de vermelde gegevens kunnen geen rechten worden ontleend.

Vragenlijst

Vraag	Antwoord
Bijzonderheden 1 A.	
Zijn er nadat u het perceel in eigendom hebt gekregen nog andere, eventuele aanvullende notariële of onderhandse akten opgesteld met betrekking tot het perceel?	Nee
Zo ja, welke?	
Bijzonderheden 1 B.	
Zijn er mondelinge of schriftelijke afspraken gemaakt over aangrenzende percelen? (Denk hierbij aan regelingen voor het gebruik van een poort, schuur, garage, tuin, overeenkomsten met meerdere buren, toezeggingen, erfafscheidingen.)	Nee
Zo ja, welke zijn dat?	
Bijzonderheden 1 C.	
Wijken de huidige terreinafscheidingen af van de kadastrale eigendomsgrenzen? (Denk hierbij ook aan strookjes grond van de gemeente die u in gebruik heeft, of grond van u die gebruikt wordt door de buren.)	Nee
Zo ja, waaruit bestaat die afwijking?	
Bijzonderheden 1 D.	
Is een gedeelte van de woning, schuur, garage of schutting gebouwd op grond van de buren of andersom?	Nee
Zo ja, graag nader toelichten:	
Bijzonderheden 1 E.	
Heeft u grond van derden in gebruik?	Nee
Zo ja, welke grond?	
Bijzonderheden 1 F.	
Rusten er 'bijzondere lasten en beperkingen' op de woning en/of het perceel? (Bijzondere lasten en beperkingen kunnen privaatrechtelijke beperkingen zijn zoals (lijdende) erfdienstbaarheden (bijvoorbeeld een recht van overpad), kwalitatieve verplichtingen, kettingbedingen, vruchtgebruik, voorkeursrecht (bijvoorbeeld een eerste recht van koop), opstalrecht, erfpacht, huurkoop. Het kan ook gaan om publiekrechtelijke beperkingen zoals een aanschrijving van de gemeente in het kader van een illegale verbouwing)	Nee
Zo ja, welke?	

De door Via Makelaardij verstrekte informatie dient uitsluitend te worden gezien als een uitnodiging tot nadere informatie, bezichtiging of uitbrengen van een bod. Wijziging in prijs en uitvoering voorbehouden. Aan onvolkomenheden in de vermelde gegevens kunnen geen rechten worden ontleend.

Vragenlijst

Vraag	Antwoord
Bijzonderheden 1 G.	
Is de Wet voorkeursrecht gemeenten van toepassing?	Nee
Bijzonderheden 1 H.	
Is er een anti-speculatiebeding en/of zelfbewoningsplicht van toepassing op de woning?	Nee
Zo ja, hoe lang nog?	
Bijzonderheden 1 I.	
Is er sprake van een beschermd stads- of dorpsgezicht of loopt er een procedure tot aanwijzing daartoe?	Nee
Is er sprake van een gemeentelijk-, provinciaal-of rijksmonument of loopt er een procedure tot aanwijzing daartoe?	Nee
Is er volgens het bestemmingsplan sprake van een beeldbepalend of karakteristiek object?	Nee
Bijzonderheden 1 J.	
Is er sprake (geweest) van ruilverkaveling?	Nee
Zo ja, moet u hiervoor ruilverkavelingsrente betalen?	
Zo ja, hoeveel en voor hoe lang? Bedrag:	
Duur:	
Bijzonderheden 1 K.	
Is er sprake van onteigening?	Nee
Bijzonderheden 1 L.	
Is de woning of de grond geheel of gedeeltelijk verhuurd of bij anderen in gebruik?	Nee
Zo ja: Is er een huurcontract/ gebruiksovereenkomst?	
Indien er geen contract of overeenkomst is, beschrijf hieronder wat (mondeling) met de huurder/ gebruiker is afgesproken:	
Welk gedeelte is verhuurd/ in gebruik gegeven?	
Welke delen vallen onder gezamenlijk gebruik?	
Welke zaken zijn van de huurder en mag hij verwijderen bij ontruiming? (Bijvoorbeeld geiser, keuken, lampen.)	

De door Via Makelaardij verstrekte informatie dient uitsluitend te worden gezien als een uitnodiging tot nadere informatie, bezichtiging of uitbrengen van een bod. Wijziging in prijs en uitvoering voorbehouden. Aan onvolkomenheden in de vermelde gegevens kunnen geen rechten worden ontleend.

Vragenlijst

Vraag	Antwoord
Heeft de huurder een waarborgsom gestort?	
Zo ja, hoeveel?	
Heeft u nog andere afspraken met de huurders gemaakt?	
Zo ja, welke?	
Bijzonderheden 1 M.	
Is er over de woning een geschil/procedures gaande, al dan niet bij de rechter, huurcommissie of een andere instantie?(bijvoorbeeld onteigening/kwesties met buren, zoals erfdienstbaarheden, recht van overpad, erfafscheidingen e.d.)	Nee
Zo ja, welke is/zijn dat?	
Bijzonderheden 1 N.	
Is er bezwaar gemaakt tegen de waardebeschikking WOZ?	Nee
Zo ja, toelichting:	
Bijzonderheden 1 O.	
Zijn er door de overheid of nutsbedrijven verbeteringen of herstellingen voorgeschreven of aangekondigd die nog niet naar behoren zijn uitgevoerd?	Nee
Zo ja, welke?	
Bijzonderheden 1 P.	
Zijn er in het verleden subsidies of premies verstrekt die bij verkoop van de woning voor een deel kunnen worden teruggevorderd?	Nee
Zo ja, welke?	
Bijzonderheden 1 Q.	
Is de woning onbewoonbaar verklaard of in het verleden ooit onbewoonbaar verklaard geweest?	Nee
Zo ja, waarom?	
Bijzonderheden 1 R.	
Is er bij verkoop sprake van een omzetbelastingheffing? (Bijvoorbeeld omdat het een voormalig bedrijfsonroerendgoed is, of een woning met praktijkgedeelte, of omdat u pas ingrijpend verbouwd hebt.)	Nee

De door Via Makelaardij verstrekte informatie dient uitsluitend te worden gezien als een uitnodiging tot nadere informatie, bezichtiging of uitbrengen van een bod. Wijziging in prijs en uitvoering voorbehouden. Aan onvolkomenheden in de vermelde gegevens kunnen geen rechten worden ontleend.

Vragenlijst

Vraag	Antwoord
Zo ja, waarom?	
Bijzonderheden 1 S.	
Hoe gebruikt u de woning nu? (Bijvoorbeeld woning, praktijk, winkel, opslag)	Woning
Is dat gebruik volgens de gemeente toegestaan?	Ja
Zo nee, heeft de gemeente dit strijdige gebruik wel eens bij u aangekaart?	
Hoe heeft de gemeente dit strijdige gebruik bij u aangekaart?	
Gevels 2 A.	
Is er sprake (geweest) van vochtdoorslag of aanhoudend vochtige plekken op de gevels?	Nee
Zo ja, waar?	
Gevels 2 B.	
Zijn er (gerepareerde) scheuren/beschadigingen in/aan de gevels aanwezig?	Nee
Zo ja, waar?	
Gevels 2 C.	
Zijn de gevels tijdens de bouw geïsoleerd?	Ja
Zo nee, zijn de gevels daarna (deels) geïsoleerd?	
Zo ja, wanneer heeft de isolatie van de gevels plaatsgevonden en met welk isolatiemateriaal?	
Heeft u een certificaat of bewijs van het na-isoleren?	
Is er sprake van volledige isolatie?	Ja
Zo nee, welke delen van de gevels zijn er niet geïsoleerd?	
Gevels 2 D.	
Zijn de gevels ooit gereinigd?	Nee
Zo ja, volgens welke methode en wanneer?	
Dak(en) 3 A.	

De door Via Makelaardij verstrekte informatie dient uitsluitend te worden gezien als een uitnodiging tot nadere informatie, bezichtiging of uitbrengen van een bod. Wijziging in prijs en uitvoering voorbehouden. Aan onvolkomenheden in de vermelde gegevens kunnen geen rechten worden ontleend.

Vragenlijst

Vraag	Antwoord
Hoe oud zijn de daken ongeveer? Platte daken:	7 jaar vanaf oplevering
Overige daken:	N.v.t.
Dak(en) 3 B.	
Heeft u last van daklekkages (gehad)?	Nee
Zo ja, waar?	
Dak(en) 3 C.	
Zijn er in het verleden gebreken geconstateerd aan de dakconstructie zoals scheve, doorbuigende, krakende, beschadigde en/of aangetaste dakdelen?	Nee
Zo ja, waar?	
Dak(en) 3 D.	
Heeft u het dak al eens (gedeeltelijk) laten vernieuwen c.q. laten repareren?	Nee
Zo ja, welk (gedeelte van het) dak en waarom?	
Dak(en) 3 E.	
Is het dak tijdens de bouw geïsoleerd? Platte daken:	Nee
Overige daken:	Nee
Zo nee, is het dak daarna geïsoleerd? Platte daken:	Nee
Overige daken:	Nee
Zo ja, wanneer heeft de isolatie plaatsgevonden en met welk isolatiemateriaal?	N.v.t.
Heeft u een certificaat of bewijs van het na-isoleren?	Nee
Is er sprake van volledige isolatie? Platte daken:	Ja
Overige daken:	Nee
Zo nee, welke delen zijn er niet geïsoleerd?	N.v.t.
Dak(en) 3 F.	
Zijn de regenwaterafvoeren lek of verstopt?	Nee
Zo ja, toelichting:	

De door Via Makelaardij verstrekte informatie dient uitsluitend te worden gezien als een uitnodiging tot nadere informatie, bezichtiging of uitbrengen van een bod. Wijziging in prijs en uitvoering voorbehouden. Aan onvolkomenheden in de vermelde gegevens kunnen geen rechten worden ontleend.

Vragenlijst

Vraag	Antwoord
Dak(en) 3 G.	
Zijn de dakgoten lek of verstopt?	Nee
Zo ja, toelichting:	
Kozijnen, ramen en deuren 4 A.	
Van welk materiaal zijn de buitenkozijnen gemaakt? (bijvoorbeeld hout, kunststof of aluminium of een andersoortig materiaal)	Hout
Kozijnen, ramen en deuren 4 B.	
Wanneer zijn de buitenkozijnen, ramen en deuren voor het laatst geschilderd?	2019
Is dit gebeurd door een erkend schildersbedrijf?	Ja
Zo ja, door wie?	Vanuit de bouw
Kozijnen, ramen en deuren 4 C.	
Functioneren alle scharnieren en sloten?	Ja
Zo nee, toelichting:	
Kozijnen, ramen en deuren 4 D.	
Zijn voor alle afsluitbare deuren, ramen etc. sleutels aanwezig?	Ja
Zo nee, voor welke deuren, ramen etc. niet?	
Kozijnen, ramen en deuren 4 E.	
Is er sprake van isolerende beglazing?	Ja
Zo ja, welk type glas? (bijvoorbeeld HR, HR+, HR++ of HR+++, zie de glassponning waarin doorgaans staat vermeld welke type glas er is geplaatst)	HR++
Is er sprake van isolerende beglazing in de gehele woning?	Ja
Zo nee, welke ramen zijn niet geïsoleerd?	
Kozijnen, ramen en deuren 4 F.	

De door Via Makelaardij verstrekte informatie dient uitsluitend te worden gezien als een uitnodiging tot nadere informatie, bezichtiging of uitbrengen van een bod. Wijziging in prijs en uitvoering voorbehouden. Aan onvolkomenheden in de vermelde gegevens kunnen geen rechten worden ontleend.

Vragenlijst

Vraag	Antwoord
Is er bij de isolerende beglazing sprake van condensvorming tussen het glas? (Denk aan lekkende ruiten.)	Nee
Zo ja, waar?	
Vloeren, plafonds en wanden 5 A.	
Is er sprake (geweest) van vochtdoorslag of optrekkend vocht op de vloeren, plafonds en/of wanden?	Nee
Zo ja, waar?	
Vloeren, plafonds en wanden 5 B.	
Is er sprake (geweest) van schimmelvorming op de vloeren, plafonds en/of wanden?	Nee
Zo ja, waar?	
Vloeren, plafonds en wanden 5 C.	
Zijn er (gerepareerde) of (verborgen) scheuren en/of beschadigingen in/aan vloeren, plafonds en/of wanden aanwezig?	Ja
Zo ja, waar?	Stucwerk een paar scheurtjes
Vloeren, plafonds en wanden 5 D.	
Hebben zich in het verleden problemen voorgedaan met de afwerkingen? (Bijvoorbeeld loszittend tegelwerk, loslatend behang of spuitwerk, holklinkend of loszittend stucwerk, etc.)	Nee
Zo ja, waar?	
Vloeren, plafonds en wanden 5 E.	
Is er sprake (geweest) van gebreken aan de vloerconstructie, zoals scheve, doorbuigende, krakende, beschadigde en/of aangetaste vloerdelen?	Nee
Zo ja, waar?	
Vloeren, plafonds en wanden 5 F.	
Is er sprake van vloerisolatie?	Niet bekend
Zo ja, wanneer heeft de isolatie van de vloer plaatsgevonden en met welk isolatiemateriaal?	

De door Via Makelaardij verstrekte informatie dient uitsluitend te worden gezien als een uitnodiging tot nadere informatie, bezichtiging of uitbrengen van een bod. Wijziging in prijs en uitvoering voorbehouden. Aan onvolkomenheden in de vermelde gegevens kunnen geen rechten worden ontleend.

Vragenlijst

Vraag	Antwoord
Heeft u een certificaat of bewijs van het na-isoleren?	
Is er sprake van volledige isolatie?	Niet bekend
Zo nee, welke delen zijn er niet geïsoleerd?	
Fundering, kruipruimte en kelder 6 A.	
Is er sprake (geweest) van gebreken aan de fundering?	Nee
Zo ja, waar?	
Fundering, kruipruimte en kelder 6 B.	
Is de kruipruimte toegankelijk?	Ja
Is de kruipruimte droog?	Ja
Zo nee of meestal, toelichting:	
Fundering, kruipruimte en kelder 6 C.	
Is er sprake van vochtdoorslag door de kelderwand?	Nee
Zo ja of soms, toelichting:	
Fundering, kruipruimte en kelder 6 D.	
Is de grondwaterstand in de afgelopen jaren waarneembaar gewijzigd of is er sprake van wateroverlast geweest?	Nee
Zo ja, heeft dit tot problemen geleid in de vorm van water in de kruipruimte c.q. kelder?	
Zo nee, tot wat voor andere problemen heeft dit geleid?	
Installaties 7 A.	
Wat voor warmte-installatie(s) is/zijn er aanwezig in de woning? (bijvoorbeeld cv-installatie, WTW-systeem, WKO-systeem, (hybride) warmtepomp, airconditioning, zonneboiler, elektrische boiler, pelletkachel dan wel een andere installatie)	N.v.t.
Is/zijn de installatie(s) eigendom?	Ja
Zo nee, toelichting: (bijvoorbeeld de installatie(s) is/ zijn gehuurd of geleased. Tevens huur-/leaseprijs vermelden)	
Merk van de installatie(s):	Intergas
Type(nummer) van de installatie(s):	Xtreme 36

De door Via Makelaardij verstrekte informatie dient uitsluitend te worden gezien als een uitnodiging tot nadere informatie, bezichtiging of uitbrengen van een bod. Wijziging in prijs en uitvoering voorbehouden. Aan onvolkomenheden in de vermelde gegevens kunnen geen rechten worden ontleend.

Vragenlijst

Vraag	Antwoord
Installatiedatum van de installatie(s):	2019
Op welke datum is/zijn deze installatie(s) voor het laatst onderhouden?	12-02-2026
Is het onderhoud uitgevoerd door een erkend bedrijf?	Ja
Zo ja, door wie?	Warmtegroep B.V.
Installaties 7 B.	
Zijn er de afgelopen tijd zaken opgevallen ten aanzien van de installatie(s)? (bijvoorbeeld de cv-installatie moet meer dan 1 keer per jaar bijgevuld worden of de installatie functioneert niet goed)	Nee
Zo ja, wat is u opgevallen?	
Installaties 7 C.	
Zijn er radiatoren die niet warm worden?	Nee
Zo ja, welke?	
Installaties 7 D.	
Zijn er radiatoren of (water)leidingen die lekken?	Nee
Zo ja, waar en welke?	
Installaties 7 E.	
Zijn er radiatoren of (water)leidingen die ooit zijn bevroren?	Nee
Zo ja, waar?	
Installaties 7 F.	
Heeft u vloerverwarming in de woning?	Ja
Zo ja, betreft dit elektrische vloerverwarming, vloerverwarming met warm water of anders? Elektrisch:	Nee
warm water:	Ja
overig, namelijk	N.v.t.
Waar bevindt zich de elektrische vloerverwarming?	
Waar bevindt zich de vloerverwarming met warm water?	Begane grond en de eerste verdieping.
Waar bevindt zich de overige vloerverwarming?	N.v.t.

De door Via Makelaardij verstrekte informatie dient uitsluitend te worden gezien als een uitnodiging tot nadere informatie, bezichtiging of uitbrengen van een bod. Wijziging in prijs en uitvoering voorbehouden. Aan onvolkomenheden in de vermelde gegevens kunnen geen rechten worden ontleend.

Vragenlijst

Vraag	Antwoord
Installaties 7 G.	
Zijn er vertrekken die niet (goed) warm worden?	Nee
Zo ja, welke?	
Installaties 7 H.	
Heeft de woning zonnepanelen die uw eigendom zijn?	Ja
Heeft de woning zonnepanelen die worden gehuurd of geleased?	Nee
Kan het huurcontract/ leasecontract worden overgenomen door koper? Zo ja, dan overnamecontract opvragen.	
Hoeveel zonnepanelen zijn er aanwezig? Aantal:	40
Zo ja, blijven de zonnepanelen achter?	Ja
Wat is de capaciteit van één zonnepaneel? (De capaciteit van zonnepanelen wordt uitgedrukt in Wattpiek (Wp). Bijvoorbeeld één zonnepaneel levert 390 Wp.	33 panelen 400 WP en 7 panelen 280 WP (vanuit de bouw, weet het niet helemaal zeker)
Functioneren alle zonnepanelen?	Ja
Wat is het merk/ type van de zonnepanelen?	De 33 panelen zijn van Hyundai PERC fullblack
Maakt u gebruik van een app om de opbrengst van de zonnepanelen te bekijken?	Ja
Zo ja, welke?	Solarportal
In welk jaar zijn de zonnepanelen geplaatst en door wie? Jaar:	2022 Green Advisor Group
Installateur:	Green Advisor Group
Is de btw over het aankoopbedrag teruggevraagd van de belastingdienst?	Ja
Hoeveel stroom heeft u het afgelopen jaar opgewekt? Jaar:	2025
Aantal kWh:	rond de 11.000 kWh
Hoe lang zit er nog fabrieksgarantie op de zonnepanelen?	21 jaar
Zijn de zonnepanelen aangeschaft met subsidie?	Nee
Zo ja, moet de subsidie worden terugbetaald?	
Zo ja, welk bedrag moet worden terugbetaald?	
Installaties 7 I.	

De door Via Makelaardij verstrekte informatie dient uitsluitend te worden gezien als een uitnodiging tot nadere informatie, bezichtiging of uitbrengen van een bod. Wijziging in prijs en uitvoering voorbehouden. Aan onvolkomenheden in de vermelde gegevens kunnen geen rechten worden ontleend.

Vragenlijst

Vraag	Antwoord
In welk jaar zijn voor het laatst de aanwezige schoorsteenkanalen/ rookgasafvoeren geveegd/gereinigd?	n.v.t.
Installaties 7 J.	
Wanneer heeft u de aanwezige schoorsteenkanalen voor het laatst gebruikt?	n.v.t
Is de trek van aanwezige schoorsteenkanalen goed?	Nee
Installaties 7 K.	
Zijn er onderdelen van de elektrische installatie vernieuwd? (onder de elektrische installatie wordt verstaan alle elektra leidingen/ schakelaars stopcontacten, meterkast e.d.)	Nee
Zo ja, wanneer en welke onderdelen?	
Zijn er gebreken aan de elektrische installatie?	Nee
Zo ja, welke?	
Installaties 7 L.	
Is er een laadpaal aanwezig voor een elektrische auto?	Ja
Zo ja, waar bevindt deze zich?	op de oprit
Blijft deze achter?	3
Installaties 7 M.	
Is er mechanische ventilatie of een soortgelijk systeem aanwezig?	Ja
Zo ja, functioneert dit systeem naar behoren?	Ja
Zo nee, toelichting:	
Wanneer is dit systeem voor het laatst onderhouden?	niet
Hoe oud is dit systeem ongeveer?	7 jaar
Installaties 7 N.	
Is er een domoticasysteem of een soortgelijk systeem aanwezig? (Een domoticasysteem bedient de verwarming, verlichting, verwarming, audio, ventilatie e.d. automatisch)	Nee
Zo ja, functioneert dit systeem naar behoren?	
Zo nee, toelichting:	
Hoe oud is dit systeem ongeveer?	

De door Via Makelaardij verstrekte informatie dient uitsluitend te worden gezien als een uitnodiging tot nadere informatie, bezichtiging of uitbrengen van een bod. Wijziging in prijs en uitvoering voorbehouden. Aan onvolkomenheden in de vermelde gegevens kunnen geen rechten worden ontleend.

Vragenlijst

Vraag	Antwoord
Installaties 7 O.	
Zijn er rookmelders op iedere verdieping aanwezig?	Ja
Zo ja, hoe oud zijn de rookmelders ongeveer?	7 jaar
Sanitair, riolering en keuken 8 A.	
Zijn er beschadigingen aan wastafels, douche, bad, toiletten, gootstenen en kranen?	Ja
Zo ja, welke?	badmeubel zit er een scheurtje in het blad (glas) en er is een hoekje uit 1 waskom.
Sanitair, riolering en keuken 8 B.	
Hoe oud is de badkamer ongeveer?	7 jaar
Sanitair, riolering en keuken 8 C.	
Lopen de afvoeren van wastafels, douche, bad, toiletten, gootstenen en kranen goed door?	Ja
Zo nee, welke niet?	
Sanitair, riolering en keuken 8 D.	
Is de woning aangesloten op het gemeentelijke riool?	Ja
Sanitair, riolering en keuken 8 E.	
Zijn er gebreken (geweest) aan de riolering, zoals breuken, stankoverlast, lekkages, etc.?	Nee
Zo ja, welke?	
Sanitair, riolering en keuken 8 F.	
Is er een andere voorziening, zoals een septictank, beerput of dergelijk aanwezig?	Nee
Zo ja, wat is er aanwezig en hoe dient dit te worden onderhouden?	
Sanitair, riolering en keuken 8 G.	

De door Via Makelaardij verstrekte informatie dient uitsluitend te worden gezien als een uitnodiging tot nadere informatie, bezichtiging of uitbrengen van een bod. Wijziging in prijs en uitvoering voorbehouden. Aan onvolkomenheden in de vermelde gegevens kunnen geen rechten worden ontleend.

Vragenlijst

Vraag	Antwoord
Van welk jaar dateert de keukenopstelling ongeveer?	7 jaar
Sanitair, riolering en keuken 8 H.	
Van welk jaar dateert de inbouwapparatuur ongeveer?	7 jaar
Functioneert alle inbouwapparatuur?	Ja
Zo nee, welk inbouwapparaat functioneert niet?	
Sanitair, riolering en keuken 8 I.	
Heeft u een kokend water kraan? (bijvoorbeeld een Quooker kraan of een soortgelijke kraan)	Ja
Zo ja, functioneert deze kraan naar behoren en hoe oud is deze kraan ongeveer?	Quooker, uit 11-2023
Diversen 9 A.	
Wat is het bouwjaar van de woning?	2019
Diversen 9 B.	
Zijn er asbesthoudende materialen in/op de woning/ bijgebouw(en) aanwezig? (bijvoorbeeld asbest zeil, een asbestplaat die onder en/of achter de CV ketel is geplaatst, asbesthoudend isolatiemateriaal om de verwarmingsbuis, asbesthoudend koord bij oude cv-ketels/gaskachels, asbestgolfplaten e.d.)	Nee
Zo ja, welke en waar?	
Diversen 9 C.	
Blijft er in de woning zeil achter, al dan niet vastgelijmd, dat is aangeschaft tussen 1955 en 1982?	Nee
Diversen 9 D.	
Is er sprake van loden leidingen in de woning?	Nee
Zo ja, waar?	
Diversen 9 E.	
Is er een Japanse duizendknoop aanwezig in de tuin? (Een Japanse duizendknoop is een exotische plant, welke moeilijk te verwijderen is. De sterke wortelstokken en stengels van de Japanse duizendknoop zijn in staat om schade te veroorzaken aan gebouwen, leidingen en wegen)	Nee

De door Via Makelaardij verstrekte informatie dient uitsluitend te worden gezien als een uitnodiging tot nadere informatie, bezichtiging of uitbrengen van een bod. Wijziging in prijs en uitvoering voorbehouden. Aan onvolkomenheden in de vermelde gegevens kunnen geen rechten worden ontleend.

Vragenlijst

Vraag	Antwoord
Diversen 9 F.	
Is er in puin/asbest afval in de grond/tuin aanwezig?	Nee
Diversen 9 G.	
Heeft u elders lekkages gehad? (dus los van het dak/ sanitair/ riolering)	Nee
Diversen 9 H.	
Is de grond verontreinigd?	Nee
Zo ja, is er een onderzoeksrapport?	
Zo ja, heeft de gemeente/provincie een onderzoeks- of saneringsbevel opgelegd?	
Diversen 9 I.	
Is er een olietank aanwezig of aanwezig geweest?	Nee
Zo ja, is deze gesaneerd/verwijderd?	
Als deze is gesaneerd, waar is de olietank op het perceel gesitueerd?	
Is er een Kiwa-certificaat aanwezig?	Ja
Diversen 9 J.	
Is er sprake van overlast door ongedierte in of (rond)om de woning? (Denk aan muizen, ratten, kakkerlakken, etc.)	Nee
Zo ja, waar?	
Diversen 9 K.	
Is de woning aangetast door houtworm, boktor, ander ongedierte of zwam?	Nee
Zo ja, waar?	
Zo ja, is deze aantasting al eens behandeld?	
Zo ja, wanneer?	
Zo ja, door welk bedrijf?	
Diversen 9 L.	

De door Via Makelaardij verstrekte informatie dient uitsluitend te worden gezien als een uitnodiging tot nadere informatie, bezichtiging of uitbrengen van een bod. Wijziging in prijs en uitvoering voorbehouden. Aan onvolkomenheden in de vermelde gegevens kunnen geen rechten worden ontleend.

Vragenlijst

Vraag	Antwoord
Is er sprake van chlorideschade (betonrot)? (Betonrot komt vooral voor in kruipruimtes van woningen gebouwd tussen 1965 en 1981 die voorzien zijn van betonnen vloerelementen van het merk Kwaaitaal of Manta. Ook andere beton- elementen - bijvoorbeeld balkons - kunnen aangetast zijn)	Nee
Zo ja, waar?	
Diversen 9 M.	
Hebben er verbouwingen en/of bijbouwingen plaatsgevonden in en/of om de woning?	Nee
Zo ja, welke ver-/bijbouwingen?	
Zo ja, in welk jaartal?	
Zo ja, door welk bedrijf zijn deze uitgevoerd?	
Diversen 9 N.	
Zijn er verbouwingen of uitbreidingen uitgevoerd zonder omgevingsvergunning (voorheen bouwvergunning)?	Nee
Zo ja, welke?	
Diversen 9 O.	
Is er sprake van glasvezel internet?	Ja
Diversen 9 P.	
Bent u in het bezit van een definitief energieprestatiecertificaat/ energielabel?	Ja
Zo ja, welke label?	A
Vaste lasten 10 A.	
Hoeveel betaalde u voor de laatste aanslag onroerendezaakbelasting?	850
Belastingjaar?	2026
Vaste lasten 10 B.	
Wat is de WOZ-waarde?	1005000
Peiljaar?	2026

De door Via Makelaardij verstrekte informatie dient uitsluitend te worden gezien als een uitnodiging tot nadere informatie, bezichtiging of uitbrengen van een bod. Wijziging in prijs en uitvoering voorbehouden. Aan onvolkomenheden in de vermelde gegevens kunnen geen rechten worden ontleend.

Vragenlijst

Vraag	Antwoord
Vaste lasten 10 C.	
Hoeveel betaalde u voor de laatste aanslag waterschapslasten?	194
Belastingjaar?	2026
Vaste lasten 10 D.	
Hoeveel betaalde u voor de laatste aanslag gemeentelijke belastingen? (zoals rioolheffing en afvalstoffenheffing e.d.)	2463
Belastingjaar?	2026
Vaste lasten 10 E.	
Welke voorschotbedragen betaalt u maandelijks aan de nutsbedrijven? Gas:	200
Elektra:	0
Water:	30
Stadsverwarming:	0
Anders:	N.v.t.
Te weten:	0
Wat is uw jaarverbruik voor gas/ elektriciteit en water? Gas (m³):	1100
Elektriciteit hoog (kWh):	5000
Elektriciteit laag (kWh):	5000
Elektriciteit totaal (kWh):	10.000
Water (m3):	205
Stadsverwarming (GJ):	N.v.t.
Anders:	N.v.t.
Met hoeveel bewoners bewoonde u de woning? Aantal:	4
Vaste lasten 10 F.	
Zijn er lease- en/of huurkoopcontracten? (Bijvoorbeeld keuken, kozijnen, cv-ketel, etc.)	Nee
Zo ja, welke?	
Zijn deze contracten overdraagbaar op de koper? Let op! Veel lease- en huurkoopcontracten zijn niet langer overdraagbaar op een koper. Neem hiervoor contact op met de betreffende leverancier.	

De door Via Makelaardij verstrekte informatie dient uitsluitend te worden gezien als een uitnodiging tot nadere informatie, bezichtiging of uitbrengen van een bod. Wijziging in prijs en uitvoering voorbehouden. Aan onvolkomenheden in de vermelde gegevens kunnen geen rechten worden ontleend.

Vragenlijst

Vraag	Antwoord
Hoe lang lopen de contracten nog en wat is de eventuele afkoopsom? Afkoopsom:	
Duur:	
Vaste lasten 10 G.	
Als er sprake is van erfpacht of opstalrecht hoe hoog is dan de canon per jaar?	0
Heeft u alle canons betaald?	N.v.t
Is de canon afgekocht?	N.v.t
Zo ja, tot wanneer?	
Vaste lasten 10 H.	
Heeft u alle gemeentelijke belastingen die u verschuldigd bent al betaald?	Ja
Zijn er variabele bedragen voor gemeenschappelijke poorten, inritten of terreinen?	Nee
Zo ja, hoe hoog en waarvoor?	
Vaste lasten 10 I.	
Heeft u, om in de straat te parkeren, een parkeervergunning nodig?	Nee
Hoeveel parkeervergunningen kunnen er maximaal worden aangevraagd?	
Wat zijn de kosten voor deze parkeervergunning(en) per jaar?	
Garanties 11 A.	
Zijn er lopende onderhoudscontracten en/of garantieregelingen overdraagbaar aan de koper? (Zoals dakbedekking, cv-installatie, dubbele beglazing, etc.)	Nee
Zo ja, welke?	
Nadere informatie 12 A.	
Overige zaken(Overige zaken die de koper naar uw mening moet weten)	N.v.t.

De door Via Makelaardij verstrekte informatie dient uitsluitend te worden gezien als een uitnodiging tot nadere informatie, bezichtiging of uitbrengen van een bod. Wijziging in prijs en uitvoering voorbehouden. Aan onvolkomenheden in de vermelde gegevens kunnen geen rechten worden ontleend.

Overig

Notaris: Ter keuze van de koper, tenzij anders vermeld.

Overdrachtsbelasting: Indien er op grond van de belastingwet vrijstelling wordt gegeven van de overdrachtsbelasting, komt dit voordeel toe aan verkoper.

Inschrijving koopakte: Wordt gedaan op verzoek van koper, eventuele kosten hieraan verbonden zijn voor rekening van de koper.

Ontbindende voorwaarden: Slechts indien partijen dit in de onderhandelingen overeenkomen is er sprake van ontbindende voorwaarden. De looptijd van deze ontbindende voorwaarden is tenzij anders overeengekomen 5 weken na het bereiken van de (mondelinge) wilsovereenstemming.

Waarborgsom: Tot zekerheid van de nakoming door koper is er een waarborgsom door koper verschuldigd van 10% van de koopsom. Deze dient koper binnen 6 weken na het bereiken van de overeenstemming te storten c.q. bankgarantie te laten stellen bij de notaris.

Opleveringsniveau / Roerende zaken: De woning wordt aan u opgeleverd in de staat waarin deze zich ten tijde van het bereiken van de overeenstemming bevindt, inclusief eventuele lusten en lasten. De roerende zaken die achter blijven staan omschreven in de bijgevoegde lijst van (on)roerende zaken. Alle baten en lasten en verschuldigde canons komen vanaf het moment van de overdracht voor rekening van de koper. De lopende baten en lasten worden naar rato tussen partijen verrekend door de notaris bij het transport.

Uitbouwen: Wilt u uitbouwen? Vraag dan bij de gemeente of er aanvullende eisen worden gesteld! Denk hierbij aan een extra vergunning van het waterschap en/of een archeologisch onderzoek.

Koopakteclausules: In de koopakte worden standaard de navolgende clausules opgenomen:

Mogelijk asbest aanwezig
In de onroerende zaak kunnen asbesthoudende stoffen/materialen aanwezig zijn. In het geval deze worden verwijderd dienen door koper die maatregelen en voorzieningen te worden getroffen die de wetgeving voorschrijft. Koper verklaart met deze wetgeving bekend te zijn en vrijwaart verkoper voor alle aansprakelijkheid die uit de aanwezigheid in en/of de verwijdering van asbest uit de desbetreffende onroerende zaak kan voortvloeien.

Ouderdomsclausule (bij 25 jaar en ouder)
Het is koper bekend dat de onroerende zaak meer dan 25 jaar oud is, wat betekent dat de eisen die aan de bouwkwaliteit gesteld mogen worden aanzienlijk lager liggen dan bij nieuwe woningen. In afwijking van artikel 6.3 van deze koopakte en artikel 7:17 lid 1 en 2 BW komt het geheel of ten dele ontbreken van een of meer eigenschappen van de onroerende zaak voor normaal en bijzonder gebruik en het eventueel anderszins niet-beantwoorden van de zaak aan de overeenkomst voor rekening en risico van koper.

Woning niet bewoond door verkoper (indien van toepassing)
Koper is ermee bekend dat verkoper het verkochte nooit zelf feitelijk heeft gebruikt en dat verkoper derhalve koper niet kan informeren over eigenschappen respectievelijk gebreken aan het verkochte waarvan verkoper op de hoogte zou kunnen zijn geweest als hij het verkochte zelf feitelijk had gebruikt. In verband hiermee zijn partijen, in afwijking van artikel 6.3. van deze koopakte en artikel 7:17 lid 1 en 2 BW, overeengekomen dat dergelijke eigenschappen respectievelijk gebreken voor rekening en risico van koper komen en dat hier bij de vaststelling van de koopsom rekening mee is gehouden. Koper vrijwaart verkoper voor alle eventuele aanspraken van derden.

De door Via Makelaardij verstrekte informatie dient uitsluitend te worden gezien als een uitnodiging tot nadere informatie, bezichtiging of uitbrengen van een bod. Wijziging in prijs en uitvoering voorbehouden. Aan onvolkomenheden in de vermelde gegevens kunnen geen rechten worden ontleend.

Overig

Wijzigingen aanbrengen na getekende koopakte
Indien (ver)koper, nadat de koopakte getekend is, wijziging(en) wil aanbrengen in de koopakte, zal voor elke wijziging door Via Makelaardij een bedrag van € 150,-- inclusief BTW in rekening worden gebracht bij de vragende partij. Hieronder valt ook het verlengen van de eventuele voorwaarden.

Keuze notaris door Via Makelaardij
Indien koper in gevolge van artikel 4.1. binnen 1 week na ondertekening van deze akte geen notaris heeft aangegeven zal Via Makelaardij de akte doorsturen naar een door haar gekozen notaris. Indien koper besluit de transportakte door een andere notaris te laten passeren is koper verplicht de behandelingskosten van de door Via Makelaardij gekozen notaris te vergoeden.

Kwaaitaal of Mantavloer
Woningen gebouwd tussen 1965 en 1981 die voorzien zijn van betonnen vloerelementen zijn vaak van het merk Kwaaitaal of Manta. Deze vloeren kunnen mogelijk aangetast zijn door chloride wat zich kan uiten in betonrot. Koper staat zich vrij om de vloer te laten keuren in de bedenktijd van de koopakte.

Vragen? Bel gerust! 0347 - 37 42 77

De door Via Makelaardij verstrekte informatie dient uitsluitend te worden gezien als een uitnodiging tot nadere informatie, bezichtiging of uitbrengen van een bod. Wijziging in prijs en uitvoering voorbehouden. Aan onvolkomenheden in de vermelde gegevens kunnen geen rechten worden ontleend.

Via Makelaardij

Vertrouwd en vakkundig!

Via Makelaars is een vertrouwd en vakkundig makelaarskantoor met een ruime ervaring in Vianen en in de regio. Wij zijn een team met enthousiaste makelaars die hun werkgebied uitstekend kennen en er zelf ook wonen en medewerkers die voor het maximale resultaat gaan! Wij bieden u een totaalpakket van services op het gebied van wonen en hypotheken. Uw belangen staan altijd voorop en wij regelen uw zaken naar volle tevredenheid!

Joost Verheul, Vincent Kuiper, Yeleen Verheul-Hettinga en Barbera Vijver respectievelijk gecertificeerd NVM makelaar en taxateur, gecertificeerd NVM makelaar en taxateur, gecertificeerd assistent-makelaar en gecertificeerd NVM makelaar zijn allen al een ruim aantal jaren werkzaam in de makelaardij en vormen samen met officemanager Michelle Goulooze en onze hypotheek-adviseurs en styliste het team van Via Makelaardij en Hypotheken.

Ons hechte team staat garant voor een optimale service en een klantvriendelijke benadering. Wij staan graag voor u klaar! Maak nu een afspraak. Doen!

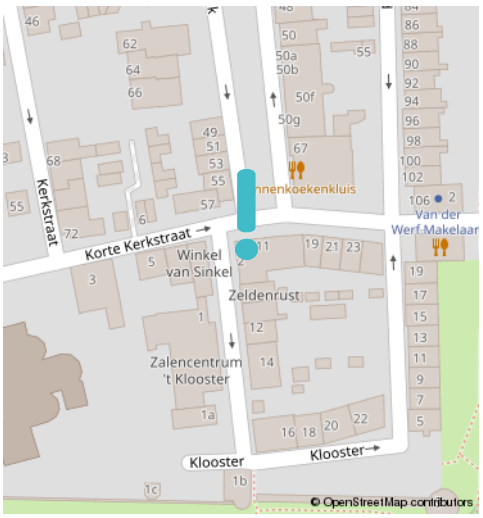

Adresgegevens
Klooster 2, 4132 BG Vianen
0347 - 37 42 77
info@viamakelaardij.nl

De door Via Makelaardij verstrekte informatie dient uitsluitend te worden gezien als een uitnodiging tot nadere informatie, bezichtiging of uitbrengen van een bod. Wijziging in prijs en uitvoering voorbehouden. Aan onvolkomenheden in de vermelde gegevens kunnen geen rechten worden ontleend.

Gratis waardebepaling

Wat is uw woning waard?

via makelaardij hypotheken

Overweegt u uw woning te verkopen, nu of in de toekomst? Dan is het goed om nu al te weten wat deze waard is. Via Makelaardij voert daarom een geheel gratis waardebepaling voor u uit wanneer u deze waardebon opstuurt of inlevert.

Naam: _____

Adres: _____

Postcode / Plaats: _____ _____

Telefoonnummer: _____

E-mail: _____

Via Makelaardij
Klooster 2
4132 BG Vianen

0347 - 37 42 77
info@viamakelaardij.nl

NVM funda

Gratis hypotheekgesprek

Hoeveel kunt u lenen?

via makelaardij hypotheken

Overweegt u uw woning te verkopen, nu of in de toekomst? Dan is het goed om nu al te weten wat de financiële mogelijkheden zijn. Via Hypotheken verzorgt geheel gratis een eerste hypotheekgesprek wanneer u deze waardebon opstuurt of inlevert.

Naam: _____

Adres: _____

Postcode / Plaats: _____ _____

Telefoonnummer: _____

E-mail: _____

Via Makelaardij
Klooster 2
4132 BG Vianen

0347 - 37 42 77
info@viamakelaardij.nl

NVM funda