Heerlijk

WONEN

BEGINT BIJ KOK & HEIJKAMP MAKELAARS

UDDELERWEG 52 A TE ELSPEET

VRAAGPRIJS € 649.000,- k.k.

KOK & HEIJKAMP MAKELAARS

Kenmerken

Maak kennis met de kenmerken van de woning. Heeft u vragen over de kenmerken, wilt u een bezichting aanvragen of meer informatie ontvangen? Neem dan contact met ons op.

De contactgegevens vindt u op de achterzijde van deze brochure.

Soort	eengezinswoning
Type	vrijstaande woning
Kamers	4
Woonoppervlakte	113 m^2
Perceeloppervlakte	743 m^2
Inhoud	424 m^3
Bouwjaar	1970
Tuin	tuin rondom
Garage	vrijstaand steen
Verwarming	c.v.-ketel
Beglazing	HR++ glas
Isolatie	muurisolatie
Energielabel	D, geldig tot 08-05-2036

- KOK & HEIJKAMP MAKELAARS PRESENTEERT -

VRIJSTAANDE WONING OP ROYAAL PERCEEL

Aan de rand van Elspeet, met het bos letterlijk als achtertuin, mogen wij u deze keurig onderhouden vrijstaande woning aanbieden. Een plek waar rust, ruimte en natuur op een prachtige manier samenkomen. De huidige bewoonster woont hier al vanaf de bouw van de woning in 1970 en dat zegt eigenlijk alles: dit is een heerlijk huis op een heerlijke plek.

De woning beschikt over een slaapkamer en badkamer op de begane grond, waardoor gelijkvloers wonen mogelijk is. Daarnaast zijn er op de verdieping nog twee/drie ruime slaapkamers aanwezig.

Dankzij het royale perceel van maar liefst 743 m^2 geniet u hier volop van het buitenleven. De fraai aangelegde tuin, de vrije ligging aan de achterzijde en het bos direct achter het perceel maken dit een plek waar u iedere dag het gevoel heeft buitenaf te wonen.

Ook de ligging is bijzonder prettig. Vanuit de woning loopt u zo het bos in voor een wandeling of fietstocht over de Veluwe. Tegelijkertijd liggen de voorzieningen van Elspeet op korte afstand. Winkels, scholen en sportvoorzieningen zijn goed bereikbaar en via de uitvalswegen rijdt u eenvoudig richting Nunspeet, Harderwijk en de A28.

Woonkamer + keuken

De woonkamer is een heerlijke leefruimte met veel lichtinval dankzij de grote raampartijen rondom. Vanuit het zitgedeelte kijkt u fraai uit over de tuin en de groene omgeving. De sfeervolle haard vormt een mooi middelpunt tussen het woon- en eetgedeelte en zorgt voor extra warmte en gezelligheid tijdens de koudere maanden.

Aansluitend bevindt zich het eetgedeelte met volop ruimte voor een grote eettafel. Vanuit hier kijkt u prachtig weg richting het groen achter de woning. De keuken beschikt over een nette keukenopstelling met diverse inbouwapparatuur en voldoende berg- en werkruimte.

Verder beschikt de begane grond over een ruime slaapkamer en een badkamer. Hierdoor is de woning levensloopbestendig en geschikt voor een brede doelgroep. De badkamer is voorzien van een douche, wastafel en toilet. Achter de keuken bevindt zich nog een praktische bijkeuken met witgoedaansluitingen, bergruimte en toegang naar buiten

1e verdieping

Vanaf de overloop zijn twee ruime slaapkamers te bereiken. Eén van de slaapkamers is opgesplitst waardoor een derde slaapkamer is ontstaan. Beide kamers beschikken over praktische bergruimte achter de knieschotten en dankzij de raampartijen valt er prettig veel daglicht naar binnen. De kamers lenen zich uitstekend als slaap-, hobby- of werkkamer.

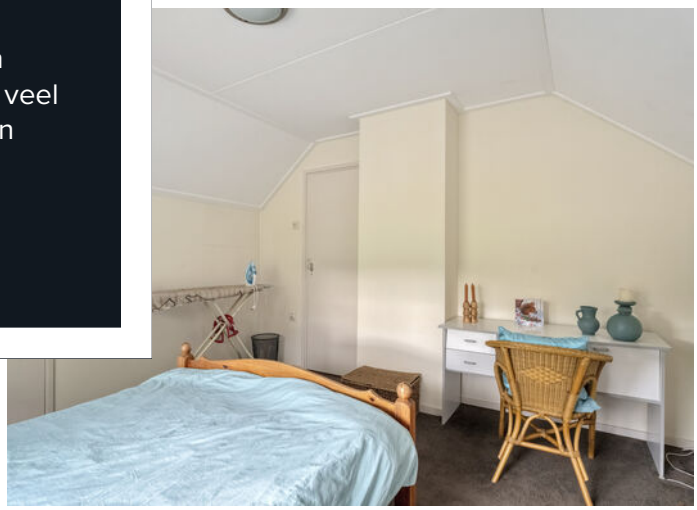

Buiten

Buiten komt deze woning helemaal tot zijn recht. Rondom de woning ligt een fraai aangelegde tuin met een groot gazon, volwassen beplanting en diverse plekken om van de zon of juist van de schaduw te genieten. De vrije ligging aan de achterzijde zorgt voor een prachtig uitzicht richting het bos. Hier ervaart u ieder seizoen opnieuw het echte Veluwegevoel. Op het perceel bevinden zich daarnaast een vrijstaande garage, een berging en een sfeervol tuinhuis met overkapping. Hierdoor is er volop ruimte voor hobby's, opslag of het gezellig buiten zitten met familie en vrienden. De lange oprit naast de woning biedt daarnaast voldoende parkeergelegenheid op eigen terrein. Tevens is er beschikking over een puls welke gebruikt kan worden voor het beregenen van de (moes)tuin.

Plattegronden

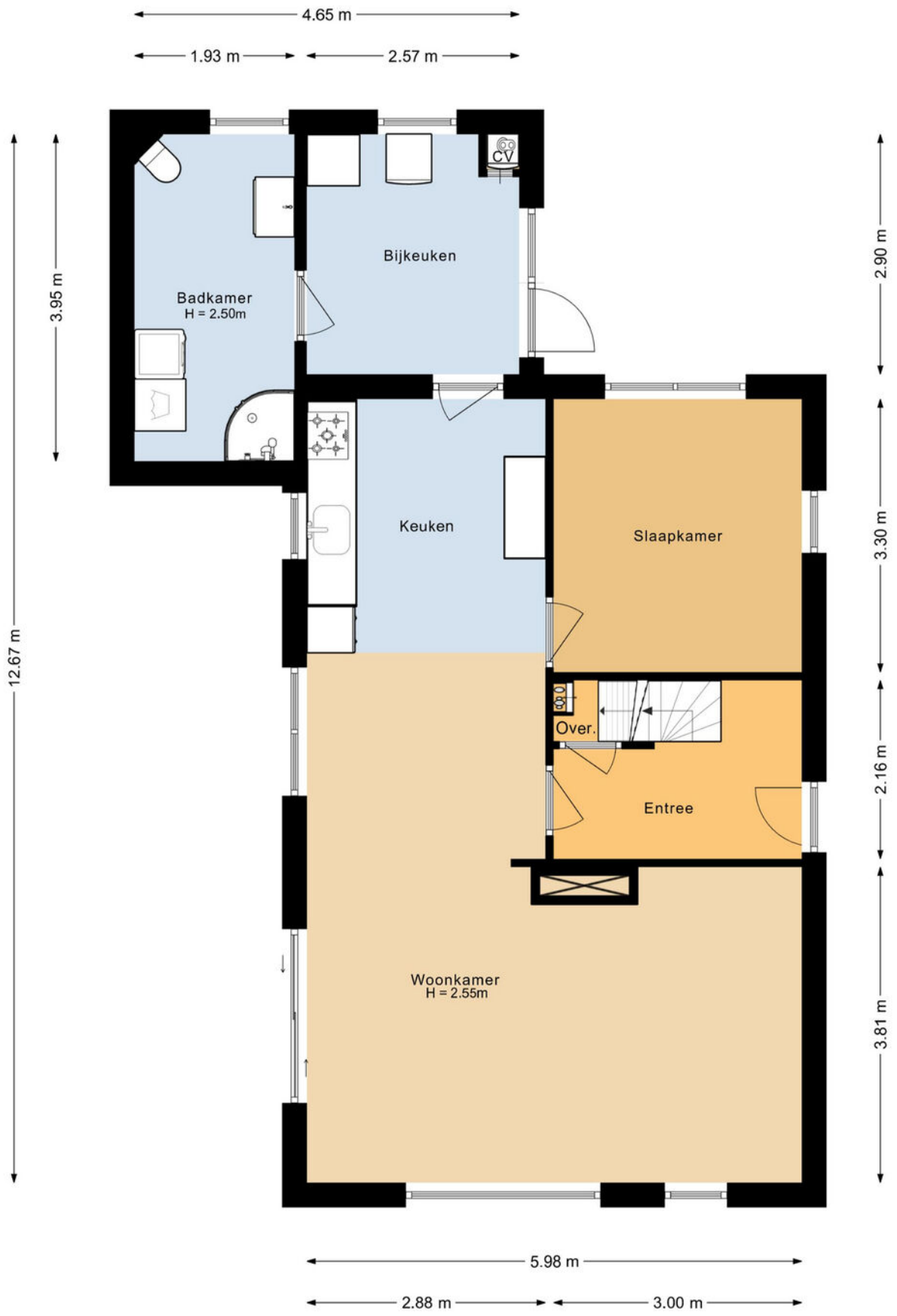

Aan de plattegronden kunnen geen rechten worden ontleend.
©Jobse | www.jobse.nl

Plattegronden

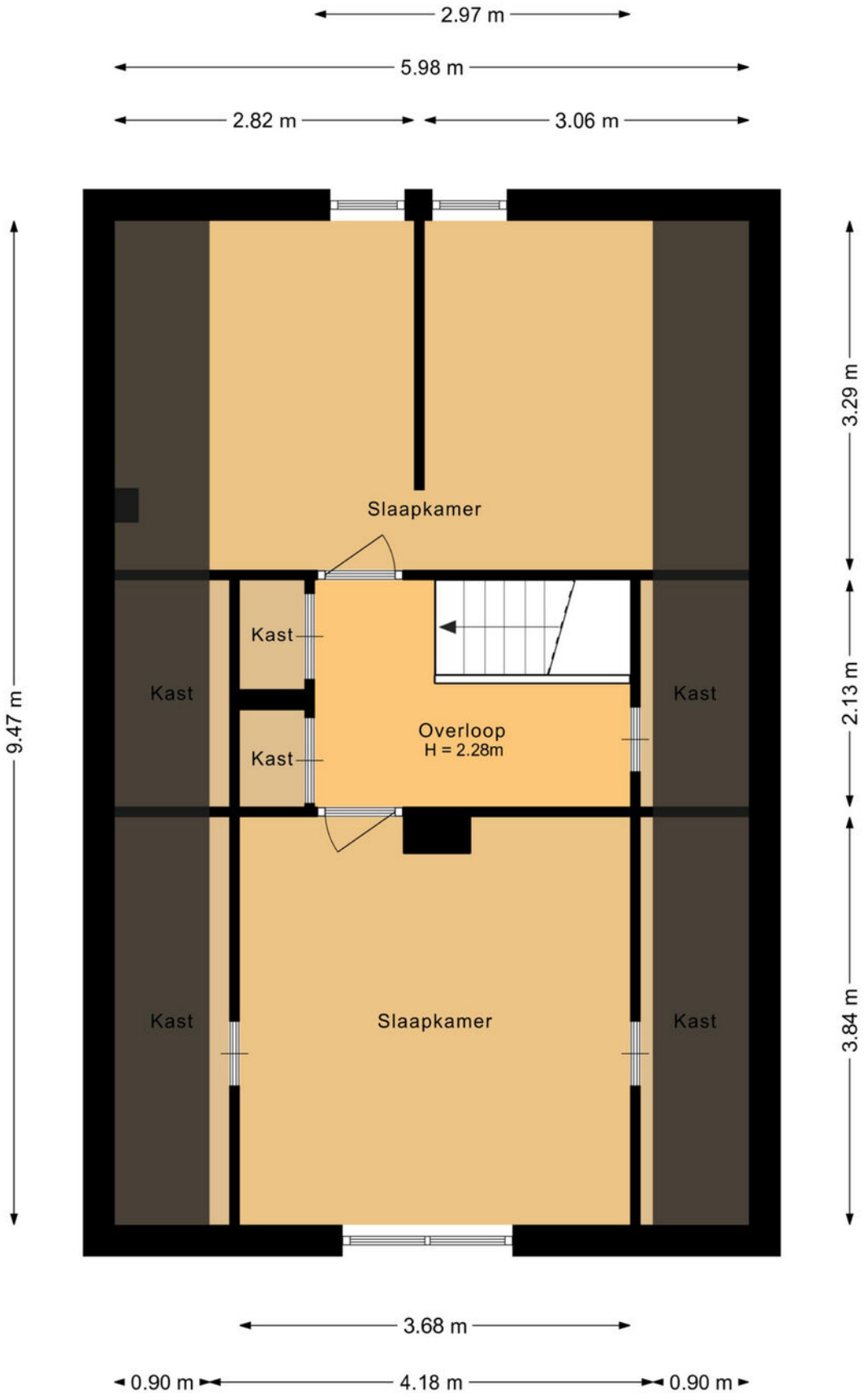

Aan de plattegronden kunnen geen rechten worden ontleend.
©Jobse | www.jobse.nl

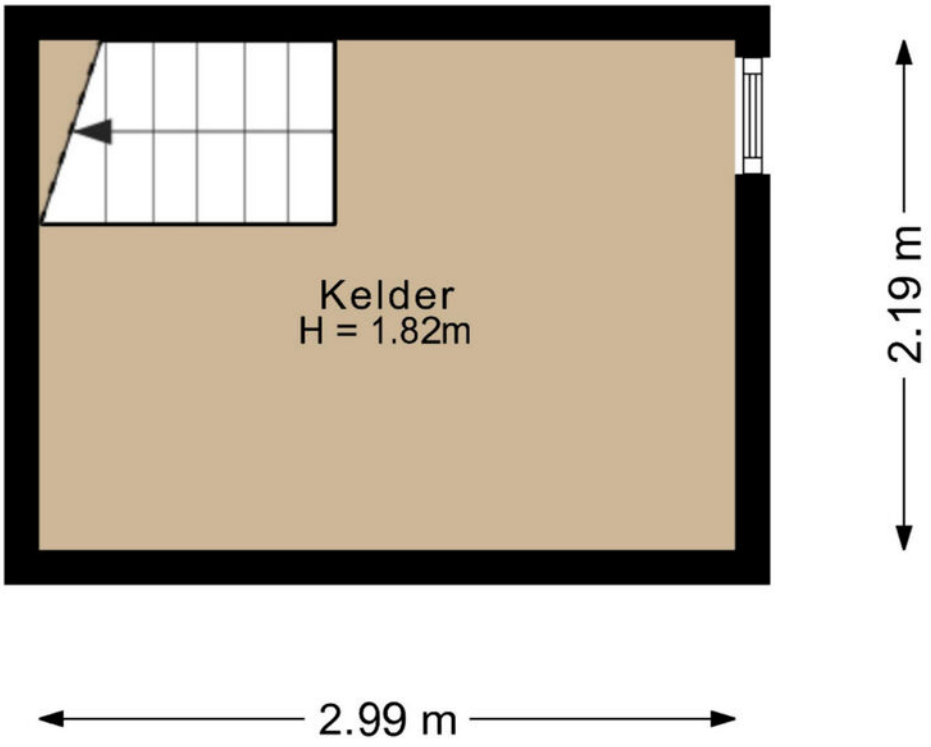

Aan de plattegronden kunnen geen rechten worden ontleend.
©Jobse | www.jobse.nl

Plattegronden

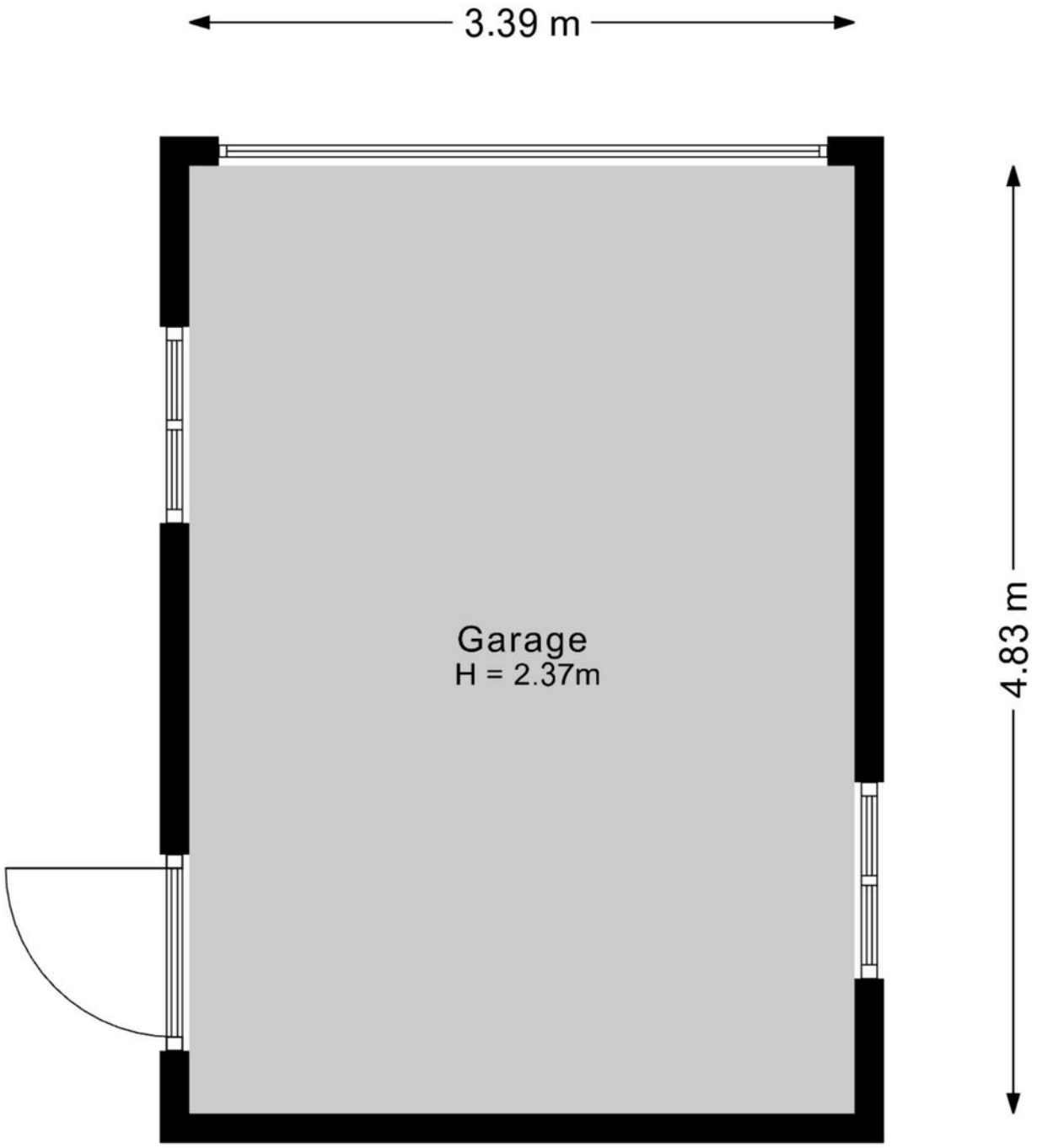

Aan de plattegronden kunnen geen rechten worden ontleend.
©Jobse | www.jobse.nl

Plattegronden

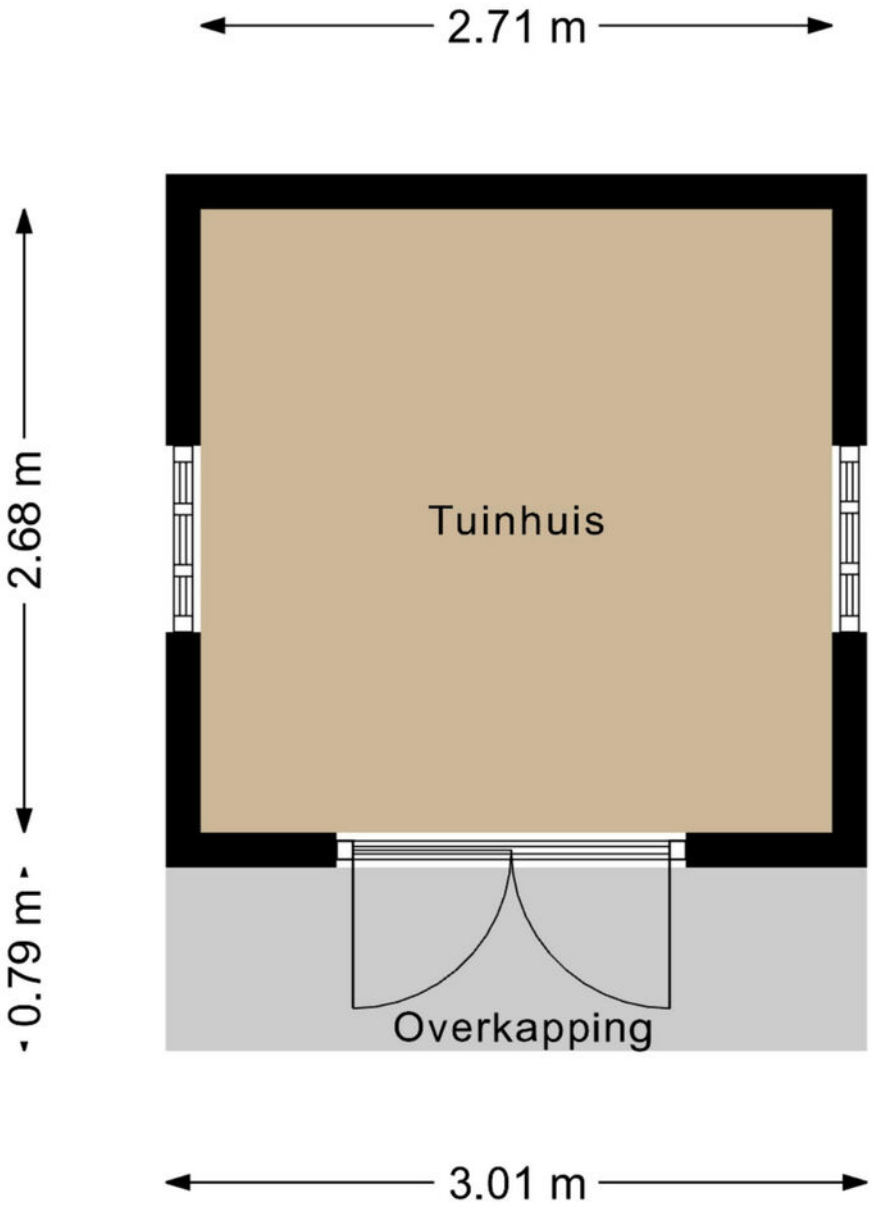

Aan de plattegronden kunnen geen rechten worden ontleend.
©Jobse | www.jobse.nl

Plattegronden

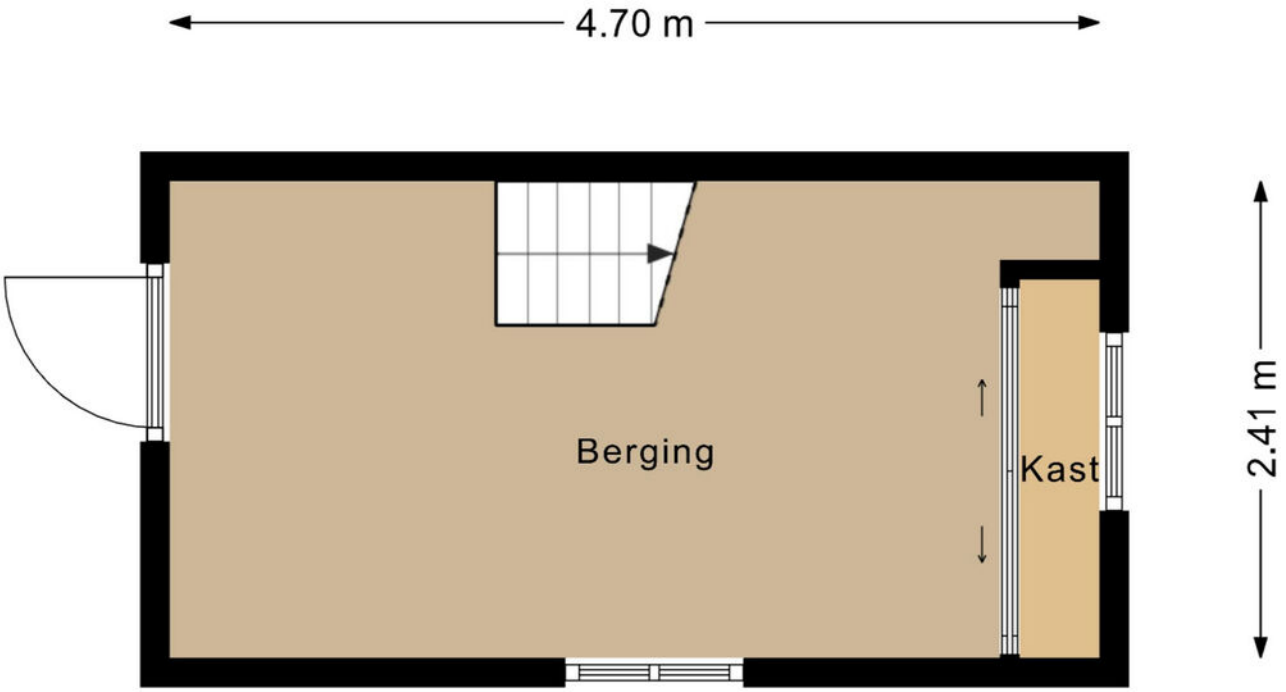

Aan de plattegronden kunnen geen rechten worden ontleend.
©Jobse | www.jobse.nl

Plattegronden

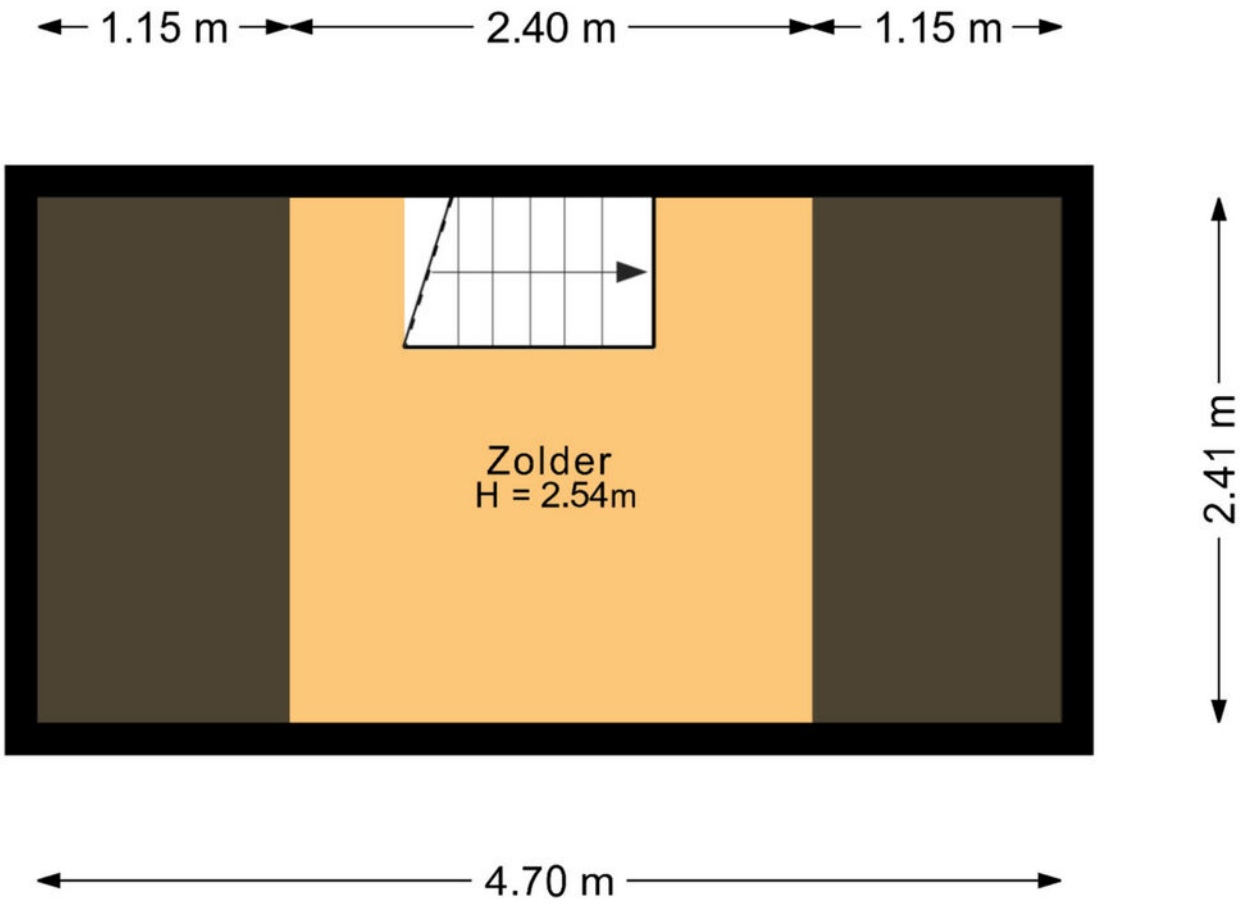

Aan de plattegronden kunnen geen rechten worden ontleend.
©Jobse | www.jobse.nl

Lijst van roerende zaken

	Blijft achter	Gaat mee	Ter overname	NVT
Woning - Interieur				
(Voorzet) openhaard met toebehoren	X			
Designradiator(en)	X			
Verlichting, te weten				
- inbouwspots/dimmers	X			
- opbouwspots/armaturen/lampen/dimmers	X			
- losse (hang)lampen		X		
(Losse)kasten, legplanken, te weten				
- witte kast slaapkamer boven blijft achter, bruine linnenkast gaat mee	X			
Raamdecoratie/zonwering binnen, te weten				
- gordijnrails	X			
- gordijnen	X			
- vitrages	X			
- rolgordijnen	X			
- lamellen	X			
- jaloezieën	X			
- (losse) horren/rolhorren	X			
Vloerdecoratie, te weten				
- vloerbedekking	X			
- parketvloer	X			
- houten vloer(delen)	X			
- laminaat	X			
- plavuizen	X			
Woning - Keuken				
Keukenblok (met bovenkasten)	X			
Keuken (inbouw)apparatuur, te weten				
- kookplaat	X			
- (gas)fornuis	X			
- afzuigkap	X			
- combi-oven/combimagnetron	X			
- koelkast	X			
- vriezer		X		
- vaatwasser	X			
- koffiezetapparaat		X		
Woning - Sanitair/sauna				
Toilet met de volgende toebehoren				
- toilet	X			
- toiletrolhouder	X			
- toiletborstel(houder)	X			

Lijst van roerende zaken

	Blijft achter	Gaat mee	Ter overname	NVT
- fontein	X			
Badkamer met de volgende toebehoren				
- douche (cabine/scherm)	X			
- wastafelmeubel	X			
- toilet	X			
- toiletrolhouder	X			
- toiletborstel(houder)	X			
Woning - Exterieur/installaties/veiligheid/ energiebesparing				
Brievenbus	X			
Rookmelders	X			
(Klok)thermostaat	X			
Zonwering buiten	X			
Telefoonaansluiting/internetaansluiting	X			
Warmwatervoorziening, te weten				
- CV-installatie	X			
- geiser	X			
Tuin - Inrichting				
Tuinaanleg/bestrating	X			
Beplanting	X			
Tuin - Verlichting/installaties				
Buitenverlichting	X			
Tijd- of schemerschakelaar/bewegingsmelder	X			
Grasmaaier robot			X	
Tuin - Bebouwing				
Tuinhuis/buitenberging	X			
Kasten/werkbank in tuinhuis/berging	X			
Tuin - Overig				
Overige tuin, te weten				
- (sier)hek	X			

Vragenlijst

Vraag	Antwoord
Bijzonderheden 1 A.	
Zijn er nadat u het perceel in eigendom hebt gekregen nog andere, eventuele aanvullende notariële of onderhandse akten opgesteld met betrekking tot het perceel?	Nee
Zo ja, welke?	
Bijzonderheden 1 B.	
Zijn er mondelinge of schriftelijke afspraken gemaakt over aangrenzende percelen? (Denk hierbij aan regelingen voor het gebruik van een poort, schuur, garage, tuin, overeenkomsten met meerdere buren, toezeggingen, erfafscheidingen.)	Nee
Zo ja, welke zijn dat?	
Bijzonderheden 1 C.	
Wijken de huidige terreinafscheidingen af van de kadastrale eigendomsgrenzen? (Denk hierbij ook aan strookjes grond van de gemeente die u in gebruik heeft, of grond van u die gebruikt wordt door de buren.)	Nee
Zo ja, waaruit bestaat die afwijking?	
Bijzonderheden 1 D.	
Is een gedeelte van de woning, schuur, garage of schutting gebouwd op grond van de buren of andersom?	Niet bekend
Zo ja, graag nader toelichten:	
Bijzonderheden 1 E.	
Heeft u grond van derden in gebruik?	Nee
Zo ja, welke grond?	
Bijzonderheden 1 F.	
Rusten er 'bijzondere lasten en beperkingen' op de woning en/of het perceel? (Bijzondere lasten en beperkingen kunnen privaatrechtelijke beperkingen zijn zoals (lijdende) erfdienstbaarheden (bijvoorbeeld een recht van overpad), kwalitatieve verplichtingen, kettingbedingen, vruchtgebruik, voorkeursrecht (bijvoorbeeld een eerste recht van koop), opstalrecht, erfpacht, huurkoop. Het kan ook gaan om publiekrechtelijke beperkingen zoals een aanschrijving van de gemeente in het kader van een illegale verbouwing)	Nee
Zo ja, welke?	
Bijzonderheden 1 G.	
Is de Wet voorkeursrecht gemeenten van toepassing?	Nee
Bijzonderheden 1 H.	
Is er een anti-speculatiebeding en/of zelfbewoningsplicht van toepassing op de woning?	Nee
Zo ja, hoe lang nog?	
Bijzonderheden 1 I.	
Is er sprake van een beschermd stads- of dorpsgezicht of loopt er een procedure tot aanwijzing daartoe?	Nee
Is er sprake van een gemeentelijk-, provinciaal-of rijksmonument of loopt er een procedure tot aanwijzing daartoe?	Nee
Is er volgens het bestemmingsplan sprake van een beeldbepalend of karakteristiek object?	Nee

Vragenlijst

Vraag	Antwoord
Bijzonderheden 1 J.	
Is er sprake (geweest) van ruilverkaveling?	Nee
Zo ja, moet u hiervoor ruilverkavelingsrente betalen?	
Zo ja, hoeveel en voor hoe lang? Bedrag:	
Duur:	
Bijzonderheden 1 K.	
Is er sprake van onteigening?	Nee
Bijzonderheden 1 L.	
Is de woning of de grond geheel of gedeeltelijk verhuurd of bij anderen in gebruik?	Nee
Zo ja: Is er een huurcontract/ gebruiksovereenkomst?	
Indien er geen contract of overeenkomst is, beschrijf hieronder wat (mondeling) met de huurder/ gebruiker is afgesproken:	
Welk gedeelte is verhuurd/ in gebruik gegeven?	
Welke delen vallen onder gezamenlijk gebruik?	
Welke zaken zijn van de huurder en mag hij verwijderen bij ontruiming? (Bijvoorbeeld geiser, keuken, lampen.)	
Heeft de huurder een waarborgsom gestort?	
Zo ja, hoeveel?	
Heeft u nog andere afspraken met de huurders gemaakt?	
Zo ja, welke?	
Bijzonderheden 1 M.	
Is er over de woning een geschil/procedures gaande, al dan niet bij de rechter, huurcommissie of een andere instantie?(bijvoorbeeld onteigening/kwesties met buren, zoals erfdienstbaarheden, recht van overpad, erfafscheidingen e.d.)	Nee
Zo ja, welke is/zijn dat?	
Bijzonderheden 1 N.	
Is er bezwaar gemaakt tegen de waardebeschikking WOZ?	Nee
Zo ja, toelichting:	
Bijzonderheden 1 O.	
Zijn er door de overheid of nutsbedrijven verbeteringen of herstellingen voorgeschreven of aangekondigd die nog niet naar behoren zijn uitgevoerd?	Nee
Zo ja, welke?	
Bijzonderheden 1 P.	
Zijn er in het verleden subsidies of premies verstrekt die bij verkoop van de woning voor een deel kunnen worden teruggevorderd?	Nee
Zo ja, welke?	
Bijzonderheden 1 Q.	
Is de woning onbewoonbaar verklaard of in het verleden ooit onbewoonbaar verklaard geweest?	Nee
Zo ja, waarom?	

Vragenlijst

Vraag	Antwoord
Bijzonderheden 1 R.	
Is er bij verkoop sprake van een omzetbelastingheffing? (Bijvoorbeeld omdat het een voormalig bedrijfsonroerendgoed is, of een woning met praktijkgedeelte, of omdat u pas ingrijpend verbouwd hebt.)	Nee
Zo ja, waarom?	
Bijzonderheden 1 S.	
Hoe gebruikt u de woning nu? (Bijvoorbeeld woning, praktijk, winkel, opslag)	woning
Is dat gebruik volgens de gemeente toegestaan?	Ja
Zo nee, heeft de gemeente dit strijdige gebruik wel eens bij u aangekaart?	
Hoe heeft de gemeente dit strijdige gebruik bij u aangekaart?	
Gevels 2 A.	
Is er sprake (geweest) van vochtdoorslag of aanhoudend vochtige plekken op de gevels?	Nee
Zo ja, waar?	
Gevels 2 B.	
Zijn er (gerepareerde) scheuren/beschadigingen in/aan de gevels aanwezig?	Nee
Zo ja, waar?	
Gevels 2 C.	
Zijn de gevels tijdens de bouw geïsoleerd?	Nee
Zo nee, zijn de gevels daarna (deels) geïsoleerd?	Ja
Zo ja, wanneer heeft de isolatie van de gevels plaatsgevonden en met welk isolatiemateriaal?	de isolatie heeft in juli 2015 plaatsgevonden dmv HR IsoWool
Heeft u een certificaat of bewijs van het na-isoleren?	Ja
Is er sprake van volledige isolatie?	Ja
Zo nee, welke delen van de gevels zijn er niet geïsoleerd?	
Gevels 2 D.	
Zijn de gevels ooit gereinigd?	Nee
Zo ja, volgens welke methode en wanneer?	
Dak(en) 3 A.	
Hoe oud zijn de daken ongeveer? Platte daken:	Garage ca 2023
Overige daken:	1971
Dak(en) 3 B.	
Heeft u last van daklekkages (gehad)?	Nee
Zo ja, waar?	
Dak(en) 3 C.	
Zijn er in het verleden gebreken geconstateerd aan de dakconstructie zoals scheve, doorbuigende, krakende, beschadigde en/of aangetaste dakdelen?	Nee
Zo ja, waar?	

Vragenlijst

Vraag	Antwoord
Dak(en) 3 D.	
Heeft u het dak al eens (gedeeltelijk) laten vernieuwen c.q. laten repareren?	Nee
Zo ja, welk (gedeelte van het) dak en waarom?	
Dak(en) 3 E.	
Is het dak tijdens de bouw geïsoleerd? Platte daken:	Nee
Overige daken:	Nee
Zo nee, is het dak daarna geïsoleerd? Platte daken:	Nee
Overige daken:	Nee
Zo ja, wanneer heeft de isolatie plaatsgevonden en met welk isolatiemateriaal?	nvt
Heeft u een certificaat of bewijs van het na-isoleren?	Nee
Is er sprake van volledige isolatie? Platte daken:	Nee
Overige daken:	Nee
Zo nee, welke delen zijn er niet geïsoleerd?	gehele dak niet
Dak(en) 3 F.	
Zijn de regenwaterafvoeren lek of verstopt?	Nee
Zo ja, toelichting:	
Dak(en) 3 G.	
Zijn de dakgoten lek of verstopt?	Nee
Zo ja, toelichting:	
Kozijnen, ramen en deuren 4 A.	
Van welk materiaal zijn de buitenkozijnen gemaakt? (bijvoorbeeld hout, kunststof of aluminium of een andersoortig materiaal)	Grotendeels hardhout en op de zuidzijde grenen vanaf de bouw
Kozijnen, ramen en deuren 4 B.	
Wanneer zijn de buitenkozijnen, ramen en deuren voor het laatst geschilderd?	ca 3 jaar geleden gedeeltelijk bijgewerkt. de schuur en garage 2 jaar geleden geheel overgedaan.
Is dit gebeurd door een erkend schildersbedrijf?	Ja
Zo ja, door wie?	Schildersbedrijf Witteveen te Nunspeet
Kozijnen, ramen en deuren 4 C.	
Functioneren alle scharnieren en sloten?	Ja
Zo nee, toelichting:	
Kozijnen, ramen en deuren 4 D.	
Zijn voor alle afsluitbare deuren, ramen etc. sleutels aanwezig?	Ja
Zo nee, voor welke deuren, ramen etc. niet?	
Kozijnen, ramen en deuren 4 E.	
Is er sprake van isolerende beglazing?	Ja

Vragenlijst

Vraag	Antwoord
Zo ja, welk type glas? (bijvoorbeeld HR, HR+, HR++ of HR+++, zie de glassponning waarin doorgaans staat vermeld welke type glas er is geplaatst)	Gedeeltelijk HR
Is er sprake van isolerende beglazing in de gehele woning?	Nee
Zo nee, welke ramen zijn niet geïsoleerd?	Voordeurstel, bijkeuken en badkamer
Kozijnen, ramen en deuren 4 F.	
Is er bij de isolerende beglazing sprake van condensvorming tussen het glas? (Denk aan lekkende ruiten.)	Nee
Zo ja, waar?	
Vloeren, plafonds en wanden 5 A.	
Is er sprake (geweest) van vochtdoorslag of optrekkend vocht op de vloeren, plafonds en/of wanden?	Nee
Zo ja, waar?	
Vloeren, plafonds en wanden 5 B.	
Is er sprake (geweest) van schimmelvorming op de vloeren, plafonds en/of wanden?	Nee
Zo ja, waar?	
Vloeren, plafonds en wanden 5 C.	
Zijn er (gerepareerde) of (verborgen) scheuren en/of beschadigingen in/aan vloeren, plafonds en/of wanden aanwezig?	Nee
Zo ja, waar?	
Vloeren, plafonds en wanden 5 D.	
Hebben zich in het verleden problemen voorgedaan met de afwerkingen? (Bijvoorbeeld loszittend tegelwerk, loslatend behang of spuitwerk, holklinkend of loszittend stucwerk, etc.)	Nee
Zo ja, waar?	
Vloeren, plafonds en wanden 5 E.	
Is er sprake (geweest) van gebreken aan de vloerconstructie, zoals scheve, doorbuigende, krakende, beschadigde en/of aangetaste vloerdelen?	Nee
Zo ja, waar?	
Vloeren, plafonds en wanden 5 F.	
Is er sprake van vloerisolatie?	Nee
Zo ja, wanneer heeft de isolatie van de vloer plaatsgevonden en met welk isolatiemateriaal?	
Heeft u een certificaat of bewijs van het na-isoleren?	
Is er sprake van volledige isolatie?	Nee
Zo nee, welke delen zijn er niet geïsoleerd?	Vloeren
Fundering, kruipruimte en kelder 6 A.	
Is er sprake (geweest) van gebreken aan de fundering?	Nee
Zo ja, waar?	

Vragenlijst

Vraag	Antwoord
Fundering, kruipruimte en kelder 6 B.	
Is de kruipruimte toegankelijk?	Ja
Is de kruipruimte droog?	Ja
Zo nee of meestal, toelichting:	
Fundering, kruipruimte en kelder 6 C.	
Is er sprake van vochtdoorslag door de kelderwand?	Ja
Zo ja of soms, toelichting:	De wanden hebben gedeeltelijk doorslag van vocht. dat uit zich alleen in zoutdoorslag. geen lekkages of acht vochtig in de kelder
Fundering, kruipruimte en kelder 6 D.	
Is de grondwaterstand in de afgelopen jaren waarneembaar gewijzigd of is er sprake van wateroverlast geweest?	Nee
Zo ja, heeft dit tot problemen geleid in de vorm van water in de kruipruimte c.q. kelder?	
Zo nee, tot wat voor andere problemen heeft dit geleid?	
Installaties 7 A.	
Wat voor warmte-installatie(s) is/zijn er aanwezig in de woning? (bijvoorbeeld cv-installatie, WTW-systeem, WKO-systeem, (hybride) warmtepomp, airconditioning, zonneboiler, elektrische boiler, pelletkachel dan wel een andere installatie)	CV installatie en een sfeer-gaskachel in de woonkamer
Is/zijn de installatie(s) eigendom?	Ja
Zo nee, toelichting: (bijvoorbeeld de installatie(s) is/ zijn gehuurd of geleased. Tevens huur-/leaseprijs vermelden)	
Merk van de installatie(s):	Nefit
Type(nummer) van de installatie(s):	Topline
Installatiedatum van de installatie(s):	ca 2017
Op welke datum is/zijn deze installatie(s) voor het laatst onderhouden?	16-09-2025
Is het onderhoud uitgevoerd door een erkend bedrijf?	Ja
Zo ja, door wie?	Spelt installatiebedrijf te Elspeet
Installaties 7 B.	
Zijn er de afgelopen tijd zaken opgevallen ten aanzien van de installatie(s)? (bijvoorbeeld de cv-installatie moet meer dan 1 keer per jaar bijgevuld worden of de installatie functioneert niet goed)	Ja
Zo ja, wat is u opgevallen?	Meerdere keren per jaar in kleine mate bijvullen
Installaties 7 C.	
Zijn er radiatoren die niet warm worden?	Nee
Zo ja, welke?	
Installaties 7 D.	
Zijn er radiatoren of (water)leidingen die lekken?	Nee
Zo ja, waar en welke?	

Vragenlijst

Vraag	Antwoord
Installaties 7 E.	
Zijn er radiatoren of (water)leidingen die ooit zijn bevroren?	Nee
Zo ja, waar?	
Installaties 7 F.	
Heeft u vloerverwarming in de woning?	Nee
Zo ja, betreft dit elektrische vloerverwarming, vloerverwarming met warm water of anders? Elektrisch:	
warm water:	
overig, namelijk	
Waar bevindt zich de elektrische vloerverwarming?	
Waar bevindt zich de vloerverwarming met warm water?	
Waar bevindt zich de overige vloerverwarming?	
Installaties 7 G.	
Zijn er vertrekken die niet (goed) warm worden?	Nee
Zo ja, welke?	
Installaties 7 H.	
Heeft de woning zonnepanelen die uw eigendom zijn?	Nee
Heeft de woning zonnepanelen die worden gehuurd of geleased?	Nee
Kan het huurcontract/ leasecontract worden overgenomen door koper? Zo ja, dan overnamecontract opvragen.	
Hoeveel zonnepanelen zijn er aanwezig? Aantal:	
Zo ja, blijven de zonnepanelen achter?	
Wat is de capaciteit van één zonnepaneel? (De capaciteit van zonnepanelen wordt uitgedrukt in Wattpiek (Wp). Bijvoorbeeld één zonnepaneel levert 390 Wp.	
Functioneren alle zonnepanelen?	
Wat is het merk/ type van de zonnepanelen?	
Maakt u gebruik van een app om de opbrengst van de zonnepanelen te bekijken?	
Zo ja, welke?	
In welk jaar zijn de zonnepanelen geplaatst en door wie? Jaar:	
Installateur:	
Is de btw over het aankoopbedrag teruggevraagd van de belastingdienst?	
Hoeveel stroom heeft u het afgelopen jaar opgewekt? Jaar:	
Aantal kWh:	
Hoe lang zit er nog fabrieksgarantie op de zonnepanelen?	
Zijn de zonnepanelen aangeschaft met subsidie?	
Zo ja, moet de subsidie worden terugbetaald?	
Zo ja, welk bedrag moet worden terugbetaald?	
Installaties 7 I.	
In welk jaar zijn voor het laatst de aanwezige schoorsteenkanalen/rookgasafvoeren geveegd/gereinigd?	2025

Vragenlijst

Vraag	Antwoord
Installaties 7 J.	
Wanneer heeft u de aanwezige schoorsteenkanalen voor het laatst gebruikt?	afgelopen winter tbv de gaskachel in de woonkamer
Is de trek van aanwezige schoorsteenkanalen goed?	Ja
Installaties 7 K.	
Zijn er onderdelen van de elektrische installatie vernieuwd? (onder de elektrische installatie wordt verstaan alle elektra leidingen/ schakelaars stopcontacten, meterkast e.d.)	Ja
Zo ja, wanneer en welke onderdelen?	Meterkast vernieuwd in ca 2015
Zijn er gebreken aan de elektrische installatie?	Nee
Zo ja, welke?	
Installaties 7 L.	
Is er een laadpaal aanwezig voor een elektrische auto?	Nee
Zo ja, waar bevindt deze zich?	
Blijft deze achter?	
Installaties 7 M.	
Is er mechanische ventilatie of een soortgelijk systeem aanwezig?	Ja
Zo ja, functioneert dit systeem naar behoren?	Ja
Zo nee, toelichting:	
Wanneer is dit systeem voor het laatst onderhouden?	Afzuiging badkamer, jaarlijks schoongemaakt
Hoe oud is dit systeem ongeveer?	ca 25 jaar
Installaties 7 N.	
Is er een domoticasysteem of een soortgelijk systeem aanwezig? (Een domoticasysteem bedient de verwarming, verlichting, verwarming, audio, ventilatie e.d. automatisch)	Nee
Zo ja, functioneert dit systeem naar behoren?	
Zo nee, toelichting:	
Hoe oud is dit systeem ongeveer?	
Installaties 7 O.	
Zijn er rookmelders op iedere verdieping aanwezig?	Ja
Zo ja, hoe oud zijn de rookmelders ongeveer?	ca 5 jaar
Sanitair, riolering en keuken 8 A.	
Zijn er beschadigingen aan wastafels, douche, bad, toiletten, gootstenen en kranen?	Nee
Zo ja, welke?	
Sanitair, riolering en keuken 8 B.	
Hoe oud is de badkamer ongeveer?	25 jaar plusminus
Sanitair, riolering en keuken 8 C.	

Vragenlijst

Vraag	Antwoord
Lopen de afvoeren van wastafels, douche, bad, toiletten, gootstenen en kranen goed door?	Ja
Zo nee, welke niet?	
Sanitair, riolering en keuken 8 D.	
Is de woning aangesloten op het gemeentelijke riool?	Ja
Sanitair, riolering en keuken 8 E.	
Zijn er gebreken (geweest) aan de riolering, zoals breuken, stankoverlast, lekkages, etc.?	Nee
Zo ja, welke?	
Sanitair, riolering en keuken 8 F.	
Is er een andere voorziening, zoals een septictank, beerput of dergelijk aanwezig?	Nee
Zo ja, wat is er aanwezig en hoe dient dit te worden onderhouden?	
Sanitair, riolering en keuken 8 G.	
Van welk jaar dateert de keukenopstelling ongeveer?	2007
Sanitair, riolering en keuken 8 H.	
Van welk jaar dateert de inbouwapparatuur ongeveer?	keuken apparatuur vanaf de keukenplaatsing dus 2007
Functioneert alle inbouwapparatuur?	Ja
Zo nee, welk inbouwapparaat functioneert niet?	
Sanitair, riolering en keuken 8 I.	
Heeft u een kokend water kraan? (bijvoorbeeld een Quooker kraan of een soortgelijke kraan)	Nee
Zo ja, functioneert deze kraan naar behoren en hoe oud is deze kraan ongeveer?	
Diversen 9 A.	
Wat is het bouwjaar van de woning?	1971
Diversen 9 B.	
Zijn er asbesthoudende materialen in/op de woning/ bijgebouw(en) aanwezig? (bijvoorbeeld asbest zeil, een asbestplaat die onder en/of achter de CV ketel is geplaatst, asbesthoudend isolatiemateriaal om de verwarmingsbuis, asbesthoudend koord bij oude cv-ketels/gaskachels, asbestgolfplaten e.d.)	Ja
Zo ja, welke en waar?	dakbeschot
Diversen 9 C.	
Blijft er in de woning zeil achter, al dan niet vastgelijmd, dat is aangeschaft tussen 1955 en 1982?	Nee
Diversen 9 D.	
Is er sprake van loden leidingen in de woning?	Nee
Zo ja, waar?	

Vragenlijst

Vraag	Antwoord
Diversen 9 E.	
Is er een Japanse duizendknoop aanwezig in de tuin? (Een Japanse duizendknoop is een exotische plant, welke moeilijk te verwijderen is. De sterke wortelstokken en stengels van de Japanse duizendknoop zijn in staat om schade te veroorzaken aan gebouwen, leidingen en wegen)	Nee
Diversen 9 F.	
Is er in puin/asbest afval in de grond/tuin aanwezig?	Nee
Diversen 9 G.	
Heeft u elders lekkages gehad? (dus los van het dak/ sanitair/ riolering)	Nee
Diversen 9 H.	
Is de grond verontreinigd?	Nee
Zo ja, is er een onderzoeksrapport?	
Zo ja, heeft de gemeente/provincie een onderzoeks- of saneringsbevel opgelegd?	
Diversen 9 I.	
Is er een olietank aanwezig of aanwezig geweest?	Nee
Zo ja, is deze gesaneerd/verwijderd?	
Als deze is gesaneerd, waar is de olietank op het perceel gesitueerd?	
Is er een Kiwa-certificaat aanwezig?	Nee
Diversen 9 J.	
Is er sprake van overlast door ongedierte in of (rond)om de woning? (Denk aan muizen, ratten, kakkerlakken, etc.)	Nee
Zo ja, waar?	
Diversen 9 K.	
Is de woning aangetast door houtworm, boktor, ander ongedierte of zwam?	Nee
Zo ja, waar?	
Zo ja, is deze aantasting al eens behandeld?	
Zo ja, wanneer?	
Zo ja, door welk bedrijf?	
Diversen 9 L.	
Is er sprake van chlorideschade (betonrot)? (Betonrot komt vooral voor in kruipruimtes van woningen gebouwd tussen 1965 en 1981 die voorzien zijn van betonnen vloerelementen van het merk Kwaaitaal of Manta. Ook andere beton- elementen - bijvoorbeeld balkons - kunnen aangetast zijn)	Nee
Zo ja, waar?	
Diversen 9 M.	
Hebben er verbouwingen en/of bijbouwingen plaatsgevonden in en/of om de woning?	Ja

Vragenlijst

Vraag	Antwoord
Zo ja, welke ver-/bijbouwingen?	badkamer en bijkeuken aangebouwd in ca 1985 Berging/schuur is in 2023 opgehoogd met zolder met een nieuwe kap erop en een nieuw dak op de garage
Zo ja, in welk jaartal?	2023
Zo ja, door welk bedrijf zijn deze uitgevoerd?	In eigen uitvoering
Diversen 9 N.	
Zijn er verbouwingen of uitbreidingen uitgevoerd zonder omgevingsvergunning (voorheen bouwvergunning)?	Nee
Zo ja, welke?	
Diversen 9 O.	
Is er sprake van glasvezel internet?	Nee
Diversen 9 P.	
Bent u in het bezit van een definitief energieprestatiecertificaat/energielabel?	Ja
Zo ja, welke label?	Energielabel D
Vaste lasten 10 A.	
Hoeveel betaalde u voor de laatste aanslag onroerendezaakbelasting?	533
Belastingjaar?	2026
Vaste lasten 10 B.	
Wat is de WOZ-waarde?	602000
Peiljaar?	2025
Vaste lasten 10 C.	
Hoeveel betaalde u voor de laatste aanslag waterschapslasten?	253
Belastingjaar?	2025
Vaste lasten 10 D.	
Hoeveel betaalde u voor de laatste aanslag gemeentelijke belastingen? (zoals rioolheffing en afvalstoffenheffing e.d.)	355
Belastingjaar?	2026
Vaste lasten 10 E.	
Welke voorschotbedragen betaalt u maandelijks aan de nutsbedrijven? Gas:	0
Elektra:	0
Water:	12
Stadsverwarming:	0
Anders:	gas en elektra samen
Te weten:	239
Wat is uw jaarverbruik voor gas/ elektriciteit en water? Gas (m^3):	1650
Elektriciteit hoog (kWh):	zie onder

Vragenlijst

Vraag	Antwoord
Elektriciteit laag (kWh):	zie onder
Elektriciteit totaal (kWh):	1929
Water (m3):	46
Stadsverwarming (GJ):	nvt
Anders:	nvt
Met hoeveel bewoners bewoonde u de woning? Aantal:	1
Vaste lasten 10 F.	
Zijn er lease- en/of huurkoopcontracten? (Bijvoorbeeld keuken, kozijnen, cv-ketel, etc.)	Nee
Zo ja, welke?	cv ketel
Zijn deze contracten overdraagbaar op de koper? Let op! Veel lease- en huurkoopcontracten zijn niet langer overdraagbaar op een koper. Neem hiervoor contact op met de betreffende leverancier.	Nee
Hoe lang lopen de contracten nog en wat is de eventuele afkoopsom? Afkoopsom:	
Duur:	per jaar opzegbaar
Vaste lasten 10 G.	
Als er sprake is van erfpacht of opstalrecht hoe hoog is dan de canon per jaar?	0
Heeft u alle canons betaald?	N.v.t
Is de canon afgekocht?	N.v.t
Zo ja, tot wanneer?	
Vaste lasten 10 H.	
Heeft u alle gemeentelijke belastingen die u verschuldigd bent al betaald?	Ja
Zijn er variabele bedragen voor gemeenschappelijke poorten, inritten of terreinen?	Nee
Zo ja, hoe hoog en waarvoor?	
Vaste lasten 10 I.	
Heeft u, om in de straat te parkeren, een parkeervergunning nodig?	Nee
Hoeveel parkeervergunningen kunnen er maximaal worden aangevraagd?	
Wat zijn de kosten voor deze parkeervergunning(en) per jaar?	
Garanties 11 A.	
Zijn er lopende onderhoudscontracten en/of garantieregelingen overdraagbaar aan de koper? (Zoals dakbedekking, cv-installatie, dubbele beglazing, etc.)	Nee
Zo ja, welke?	
Nadere informatie 12 A.	
Overige zaken(Overige zaken die de koper naar uw mening moet weten)	Gaskachel in de kamer doet het niet. Er is nog geen expert bij geweest wat de oorzaak is. De kachel is 20 jaar oud maar weinig gebruikt.

Kadastrale kaart

Kadastrale kaart

Uw referentie: ---

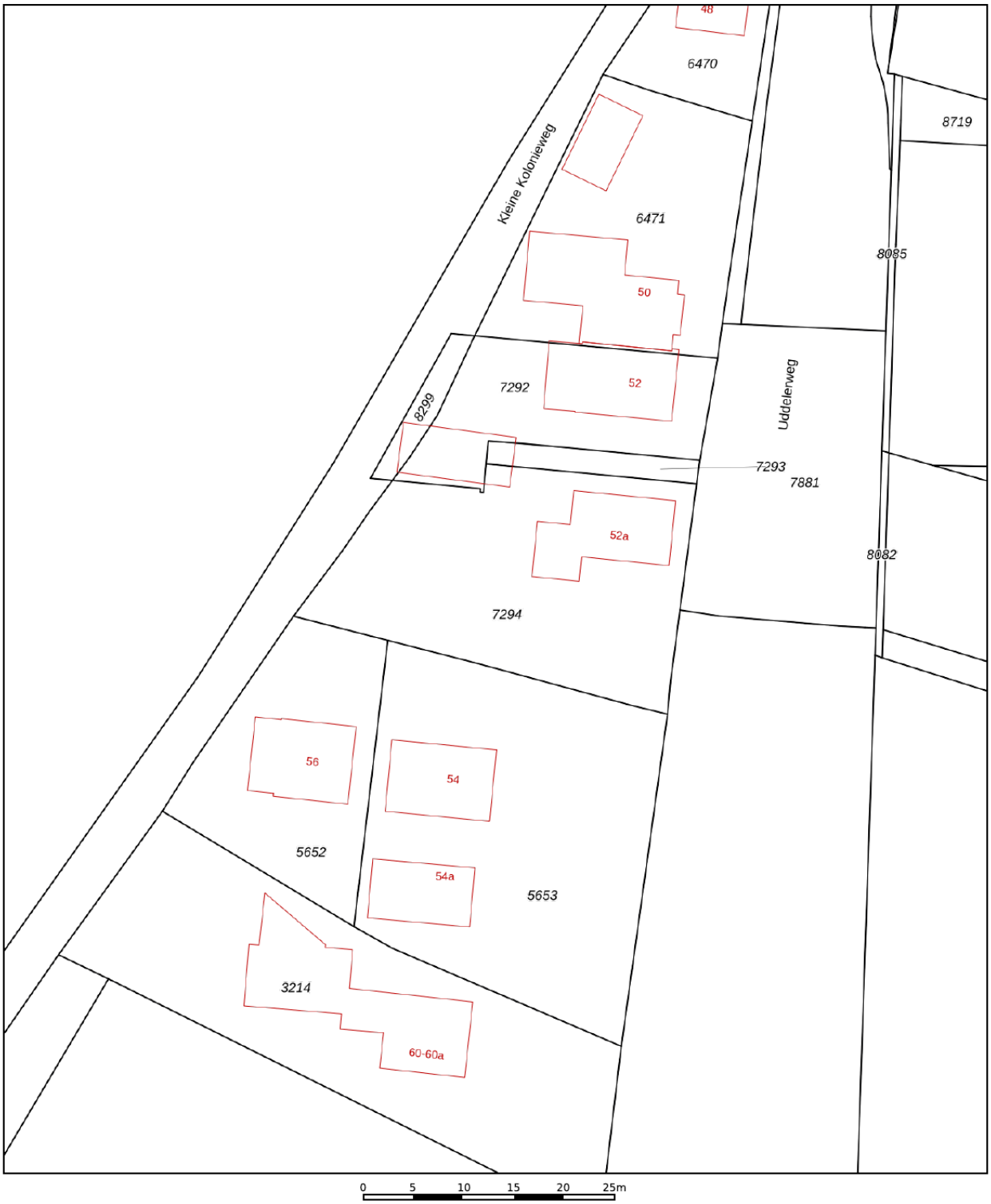

	Deze kaart is noordgericht
12345	Perceelnummer
25	Huisnummer
	Vastgestelde kadastrale grens
	Voorlopige kadastrale grens
	Administratieve kadastrale grens
	Bebouwing

Schaal 1: 500

Kadastrale gemeente	Nunspeet
Sectie	F
Perceel	7294

Voor een eensluidend uittreksel, geleverd op 20 april 2026
De bewaarder van het kadaster en de openbare registers

Aan dit uittreksel kunnen geen betrouwbare maten worden ontleend.
De Dienst voor het kadaster en de openbare registers behoudt zich de intellectuele eigendomsrechten voor, waaronder het auteursrecht en het databankenrecht.

- KOK & HEIJKAMP MAKELAARS PRESENTEERT -

WONEN IN ELSPEET

Elspeet is een dorp in de gemeente Nunspeet en telt, inclusief de inwoners in het buitengebied, ongeveer 5.000 inwoners.

Het dorp is een trekpleister voor toeristen door de ligging in een landbouwenclave, omringd door bos en heidevelden.

Ook kent Elspeet-Vierhouten nog een eigen schaapskudde, die dagelijks gehoed worden op de Elspeetse en Vierhoutense heide.

Het Kulturhus in het dorp geeft onderdak aan diverse voorzieningen als een bibliotheek, muziekschool, bank, zorgvoorzieningen etc.

Elspeet is via openbaar vervoer te bereiken via de buslijnen Apeldoorn - Harderwijk en Wittenberg - Harderwijk. Beide buslijnen hebben haltes bij de treinstations van Apeldoorn, Harderwijk en Nunspeet, waardoor Elspeet ook makkelijk via het spoor te bereiken is.

BENIEUWD OF UW DROOMHUIS TÓCH FINANCIEEL VERANTWOORD EN BETAALBAAR IS?

Misschien is er meer mogelijk dan u denkt!

Kok & van Asselt
hypotheken

Stationslaan 69a · 8071 CL Nunspeet · T (0341) 467 007 · E info@kok-vanasselt.nl · I www.kok-vanasselt.nl

ZORGELOOS EN ZEKER OP WEG NAAR UW NIEUWE HUIS?

Wilt u een woning aankopen of heeft u zojuist uw droomhuis gekocht? Voor de hypotheek bent u bij Kok & Van Asselt Hypotheken aan het juiste adres. Want als u kiest voor Kok & Van Asselt Hypotheken krijgt u de financiële expertise van Van Asselt Financieel Adviesbureau in combinatie met de kennis en kunde van Kok & Heijkamp Makelaars, specialisten als het gaat om de woningmarkt in Nunspeet, Elspeet en omgeving.

Kok & Van Asselt Hypotheken begeleidt u optimaal en trefzeker als het gaat om de aankoop van een nieuwe woning, het doorstromen naar een volgende woning en ondersteuning bij complexe situaties als echtscheidingen of het structureren van uw financiële situatie.

Een hypotheek afsluiten gaat verder dan het regelen van 'een zak geld'. Naast het bespreken van voorwaarden en rentes besteden wij veel aandacht aan het beschermen van uw positie en uw vermogen en aan alle fiscale wet- en regelgeving rondom het bezit van de eigen woning. Door onze uitstekende contacten met notarissen, advocaten en fiscalisten kunnen wij u hierin optimaal begeleiden.

Al een kijkje op de website genomen?
www.kok-vanasselt.nl

HELDER MET U MEEDENKEN DAT IS TYPISCH KOK & VAN ASSELT

Benieuwd geworden? Neem contact op en maak een afspraak; onder het genot van een kop koffie kunnen we de mogelijkheden bespreken. Zo'n eerste gesprek is uiteraard kosteloos.

Welkom bij Kok & Heijkamp Makelaars

Bij Kok & Heijkamp Makelaars bieden wij u graag de volledige service die u van een makelaar met meerwaarde mag verwachten. Naast het verkopen van woningen zijn onze makelaars ook gespecialiseerd in het taxeren en aankopen van woningen. Door onze samenwerking met Kok & Van Asselt Hypotheken maken wij het pakket van dienstverlening compleet. Van huis tot hypotheek. Lees hieronder meer van onze diensten.

Verkoop makelaardij

Het verkopen van uw woning is een grote stap. Een stap die u niet zomaar neemt. Daarom wenst u ook de beste adviezen en begeleiding bij de verkoop. Onze makelaars weten dat als geen ander en zij zijn in staat u van het begin tot het eind te begeleiden in het gehele verkoopproces.

Een goede verkoop begint met een goed advies. Onze makelaars komen graag bij u langs om de waarde van uw woning te bepalen en uitleg te geven over onze complete dienstverlening.

Zodra u opdracht geeft tot verkoop van uw woning, komt een fotograaf bij u langs voor het zo sfeervol mogelijk vastleggen van uw woning. Tevens zal de woning worden ingemeten voor professionele en overzichtelijke plattegronden van uw woning.

Als de foto’s, de plattegronden en de wervende verkooptekst van uw woning klaar zijn en door u zijn goedgekeurd, plaatsen wij uw woning op internet. Uiteraard op onze eigen site, www.kok-heijkamp.nl, maar ook op landelijke sites, waaronder Funda. Ook zorgen wij voor een heldere en overzichtelijke verkoopbrochure (één die u nu in handen hebt..).

Tijdens de verkoop houden wij u met regelmaat op de hoogte van de marktontwikkelingen, de getoonde interesse voor uw woning en verzorgen wij uiteraard de bezichtigingen.

Zodra er een potentiële koper gevonden is, zorgen wij voor een vlotte en heldere onderhandeling, we maken de koopovereen-komst op en we begeleiden niet alleen u als verkoper, maar ook de koper tot aan het moment van overdracht bij de notaris.

Aankoop makelaardij

Naast het verkopen van uw woning kunt u bij ons ook terecht voor de aankoop van een woning. Wij kijken met u mee naar de woning die bij uw wensen past en wij helpen u de juiste keuze te maken. Hebben wij die samen met u gevonden, dan gaan wij met u mee om de woning te bezichtigen. Als aankoopmakelaar doen wij onderzoek bij de gemeente, kadaster et cetera, om te voorkomen dat u later voor ongewenste verrassingen komt te staan.

Als alles correct wordt ondervonden en wij u met een gerust hart positief kunnen adviseren over de woning, voeren wij voor u de onderhandeling om tot een juiste aankoopprijs te komen. Uiteraard begeleiden wij u tot het moment van overdracht bij de notaris; tot u uw eigenaar kunt noemen van uw droomhuis!

Taxeren

Er zijn meerdere situaties denkbaar waarvoor u een taxatierapport nodig heeft. De taxateurs van Kok & Heijkamp Makelaars kunnen dit voor uw verzorgen tegen een scherp tarief. Of dit nu een gevalideerd rapport moet zijn of niet, wij werken snel en verzorgen graag een gedegen rapport.

Hypotheek

Door de nauwe samenwerking met Kok & Van Asselt Hypotheken kunnen wij ervoor zorgen dat u binnen 48 uur een helder en gedegen advies krijgt voor uw nieuwe hypotheek.

Maak kennis met de meest gestelde vragen bij het aankopen van een woning

Wanneer ben ik in onderhandeling?
U bent pas in onderhandeling wanneer de verkoper of diens makelaar reageert op uw bod met een tegenbod. Als de makelaar aangeeft uw bod met de verkoper te bespreken, is er nog geen sprake van een onderhandeling.

Tijdens een onderhandeling mag de verkoper bezichtigingen blijven plannen en kan er zelfs met meerdere geïnteresseerden worden gesproken. Een woning die "onder bod" staat, is dan ook nog niet definitief verkocht.

Wanneer ik de vraagprijs bied, moet de verkoper de woning dan aan mij verkopen?
Nee. De vraaprijs geldt als een uitnodiging om een bod uit te brengen. Ook wanneer u de vraagprijs biedt, beslist de verkoper zelf of hij het bod accepteert, afwijst of een tegenvoorstel doet.

Kan de vraapgrijs tijdens de verkoop worden aangepast?
Ja. Een verkoper kan besluiten de vraagprijs te verhogen of te verlagen. Ook een koper kan zijn bod aanpassen zolang er nog geen overeenstemming is bereikt.

Hoe komt een koopovereenkomst tot stand?
Een koopovereenkomst komt tot stand wanneer koper en verkoper overeenstemming hebben bereikt over de belangrijkste afspraken, zoals de koopprijs, de opleveringsdatum en eventuele ontbindende voorwaarden. Wilt u als koper gebruikmaken van een ontbindende voorwaarde, bijvoorbeeld voor het verkrijgen van financiering, dan dient u dit bij het uitbrengen van uw bod kenbaar te maken.

Nadat beide partijen de koopovereenkomst hebben ondertekend en de koper een afschrift van de overeenkomst heeft ontvangen, gaat voor particuliere kopers de wettelijke bedenktijd van drie dagen in. Binnen deze termijn kan de koper de koop zonder opgaaf van redenen ontbinden.

Verloopt de bedenktijd ongebruikt, zijn eventuele ontbindende voorwaarden verstreken en is de financiering geregeld, dan vindt de eigendomsoverdracht plaats op de afgesproken datum bij de notaris.

Mag de verkoopmethode tijdens het verkoopproces wijzigen?
Ja. Wanneer er veel belangstelling voor een woning bestaat, kan de verkoper in overleg met de makelaar besluiten om de verkoopprocedure aan te passen, bijvoorbeeld door over te gaan op een inschrijving. Hierbij hebben alle bieders een gelijke kans om het hoogste bod uit te brengen. Alvorens het systeem te wijzigen, dient de makelaar uiteraard eerst de eventueel gedane toezeggingen na te komen.

Mag een verkoper zelf de vraagprijs bepalen?
Ja. De vraagprijs wordt door de verkoper vastgesteld, meestal in overleg met zijn Vastgoed Nederland-makelaar. Potentiële kopers kunnen vervolgens bepalen of zij een bod willen uitbrengen.

Vallen makelaarskosten onder kosten koper?
Nee. Onder kosten koper vallen onder andere de overdrachtsbelasting, notariskosten voor de leveringsakte en de kosten van inschrijving bij het Kadaster. Schakelt een koper zelf een aankoopmakelaar in, dan zijn de kosten daarvan voor rekening van de koper. De kosten van de verkopend makelaar worden betaald door de verkoper.

Waarom wordt bij sommige woningen een ouderdomsclausule opgenomen?
Bij woningen die ouder zijn dan 30 jaar wordt doorgaans een ouderdomsclausule in de koopovereenkomst opgenomen. Hiermee wordt vastgelegd dat een oudere woning niet aan dezelfde bouwkundige eisen hoeft te voldoen als een nieuwbouwwoning. Denk bijvoorbeeld aan verouderde constructies, installaties of materialen die destijds gebruikelijk waren.

De clausule betekent dat de koper rekening houdt met gebreken die passen bij de leeftijd en het oorspronkelijke kwaliteitsniveau van de woning. Uiteraard blijft de verkoper verplicht om bekende gebreken die van belang zijn voor de koper te melden. Daarnaast heeft de koper een eigen onderzoeksplicht en wordt geadviseerd om bij twijfel vragen te stellen of een bouwkundige keuring te laten uitvoeren.

Het opnemen van een ouderdomsclausule is een gebruikelijke bepaling bij de verkoop van oudere woningen en biedt duidelijkheid voor zowel koper als verkoper over de verwachtingen die redelijkerwijs aan de woning mogen worden gesteld.

Vragen?
Heeft u andere vragen die te maken hebben met de aan- en/of verkoop van uw woning? Neem dan geheel vrijblijvend contact op met een van onze makelaars. Wij helpen u graag!

KOK&HEIJKAMP
MAKELAARS

Kroonlaan 2
8071 WE Nunspeet
T (0341) 467 000
E. nunspeet@kok-heijkamp.nl

Disclaimer: deze brochure is met uiterste zorgvuldigheid samengesteld.
Aan eventuele onjuistheden kunnen geen rechten worden ontleend.