MOLENBEEK
DYNAMIS
MAKELAARS | TAXATEURS | HYPOTHEKEN | VASTGOEDBEHEER

Altijd in de buurt!

Van Eysingalaan 151

3527 VD Utrecht | € 345.000 k.k.

Kenmerken

- 68 m²
- 222 m³
- 2 slaapkamers
- Transwijk

Welkom in uw nieuwe thuis

030 256 88 11
woneninutrecht@molenbeek.nl

molenbeek.nl

Klantbeoordeling 9,2 funda Op basis van reviews

Uw contactpersonen

Kai Passier
Vastgoedadviseur

06 86 46 46 73
passier@molenbeek.nl

Dagmar Daae
Makelaar en Taxateur o.z. RM RT

06 82 54 50 00
daae@molenbeek.nl

Wij maken van deze woning uw nieuwe thuis.

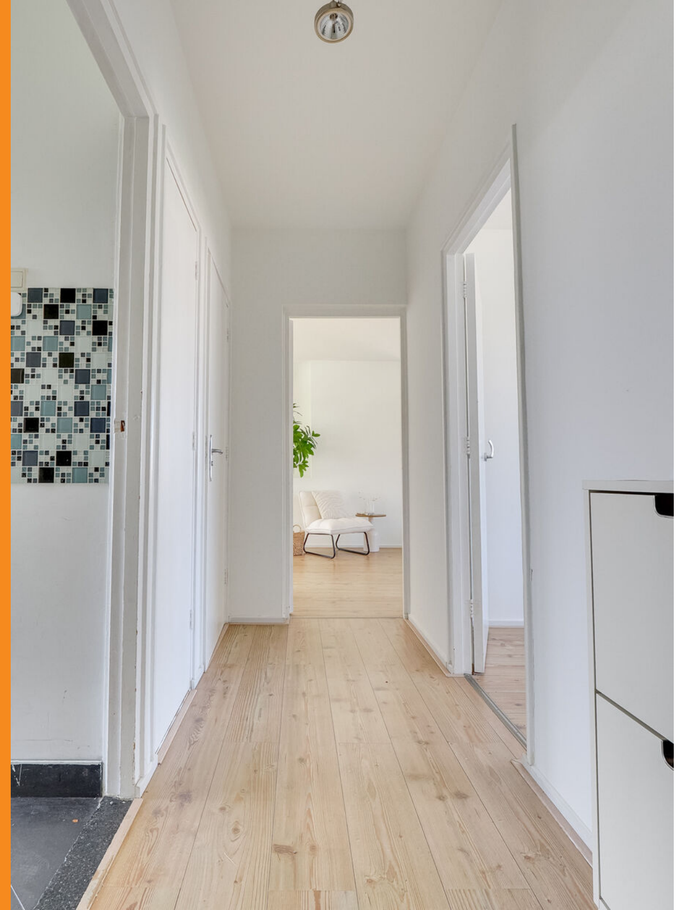

Inhoud

04 De woning
06 Wonen en koken
08 Slapen en overig
10 Plattegronden
12 Utrecht & omgeving
14 De wijk
15 Wijkstatistieken
16 Extra informatie
19 Onze dienstverlening
20 Klanttevredenheid
21 Wie zijn wij?
22 Ons team
23 Aantekeningen

De woning

Welkom bij deze instapklare woning!

Dit fijne appartement beschikt over een lichte woonkamer met aparte eetkamer die ook goed als slaapkamer gebruikt kan worden, een ruime tweede slaapkamer, een moderne badkamer, een heerlijk balkon én een uitstekende centrale ligging. Hier woon je comfortabel, verzorgd en met alle belangrijke voorzieningen binnen handbereik. Parkeren is ook ideaal; dit kan op een afgesloten eigen terrein, speciaal voor bewoners.

De woning bevindt zich in de centrale buurt Transwijk, op steenworp afstand van de parken Transwijk én Oog in Al, winkelcentrum Nova en de binnenstad van Utrecht. De ligging is bijzonder gunstig: je rijdt binnen enkele minuten de A2 of A12 op. Ook het openbaar vervoer is uitstekend geregeld door de aanwezigheid van de trambaan en diverse bushaltes in de buurt. Voor de dagelijkse boodschappen ligt winkelcentrum Nova op loopafstand, met meerdere supermarkten, bakkers en diverse andere winkels.

Specificaties

Vraagprijs:	€ 345.000,-	**Aantal kamers:**	3
Soort woning:	bovenwoning	**Aantal slaapkamers:**	2
Bouwjaar:	1960	**Aantal woonlagen:**	1
Woonoppervlakte:	68 m²	**Tuinligging:**	Noord- oost
Inhoud:	222 m³	**Energielabel:**	E

Heerlijk licht

Wonen en koken

Via de centrale entree met brievenbussen en intercom bereik je de hal met het trappenhuis. Het appartement bevindt zich op de vierde verdieping.

De woning is door de jaren heen keurig onderhouden. Dankzij de grote raampartijen aan zowel de voor- als achterzijde geniet de woonkamer van veel lichtinval. Aan de achterzijde bevindt zich een fijn balkon met vrij uitzicht, een prettige plek om tot rust te komen.

De keuken is voorzien van een inbouwvaatwasser, magnetron, oven inductiekookplaat met afzuigkap, koelkast en vriezer. Tevens bevindt zich hier de wasmachineopstelling, welke netjes is weg gewerkt onder het aanrechtblad.

Slapen en overig

Het appartement beschikt over een ruime slaapkamers die volop mogelijkheden biedt voor een tweepersoonsbed en een kledingkast. Het appartement kan flexibel worden ingericht. De woonkamer biedt namelijk de mogelijkheid om eenvoudig de ruimte te gebruiken als volledige woonkamer of een extra slaapkamer, waardoor het appartement kan worden ingericht met twee slaapkamers

De badkamer is in een nette staat en uitgevoerd in een moderne, stijlvolle afwerking. De badkamer is strak betegeld tot het plafond en is voorzien van een inloopdouche, een wastafelmeubel en een handdoekradiator. De woning is voorzien van een separaat toilet.

Balkon met vrij uitzicht

Plattegrond

Vierde verdieping

De plattegronden zijn geproduceerd voor promotionele doeleinden en ter indicatie.
Aan de plattegronden kunnen geen rechten worden ontleend
© www.objectenco.nl

Kadastrale kaart

Uw referentie: Wonen

12345	Deze kaart is noordgericht	Schaal 1: 500	
	Perceelnummer		
25	Huisnummer	Kadastrale gemeente	Utrecht
	Vastgestelde kadastrale grens	Sectie	S
	Voorlopige kadastrale grens	Perceel	1316
	Administratieve kadastrale grens		
	Bebouwing		

Voor een eensluidend uittreksel, geleverd op 22 april 2026
De bewaarder van het kadaster en de openbare registers

Aan dit uittreksel kunnen geen betrouwbare maten worden ontleend.
De Dienst voor het kadaster en de openbare registers behoudt zich de intellectuele eigendomsrechten voor, waaronder het auteursrecht en het databankenrecht.

kadaster

Plattegrond

Kadastrale kaart

Gemeente:	Utrecht
Sectie:	S
Huisnummer:	151
Perceelnummer:	1319

Wonen in Utrecht

Utrecht + omgeving

Utrecht is een stad en gemeente in Nederland en de hoofdstad van de provincie Utrecht. Met 361.924 inwoners (31 januari 2022) is Utrecht de vierde stad van Nederland naar inwonertal. De stad is centraal gelegen op een knooppunt van wegen, spoorwegen en waterwegen, waardoor het het hardst groeiende economische centrum van zowel de Randstad als Nederland is.

Molenbeek Makelaars richt zich niet alleen op de plaats Utrecht. Wij zijn ook actief in de omliggende plaatsen: De Meern, Zeist, De Bilt, Bilthoven, Maartensdijk, Maarssen, Groenekan, Bunnik, Austerlitz, Huis ter Heide, Den Dolder, Odijk, Soesterberg, Woudenberg, Maarn, Maarsbergen, Scherpenzeel, Leusden-Zuid en Houten.

De wijk

Kanaleneiland / Transwijk

Deze twee buurten vallen onder Utrecht zuidwest. Beide zijn gebouwd in de jaren ‘50 en ‘60, als onderdeel van de grootschalige uitbreiding van de stad Utrecht. De wijken hadden, samen met de wijken Overvecht en Hoograven, het doel de grote naoorlogse woningnood op te lossen. Kanaleneiland en Transwijk werden opgezet volgens de idealen van de functionele stad. Er moest een strikte scheiding tussen wonen, werken, recreatie en verkeer worden gerealiseerd. Industriële bouwmethodes en de opkomst van de auto waren leidend. Het werden ruim opgezette wijken, met veel groenvoorziening. In de jaren ‘90 starten de gemeenten en corporaties een grootschalige wijkverbetering in Kanaleneiland. Ook nu is de wijk volop in ontwikkeling. Afgelopen jaren zijn er diverse particuliere maar ook gemeentelijke initiatieven ontstaan die een bijdrage leveren aan een nog aantrekkelijker binnenstedelijke woon- en werkomgeving.

De twee buurten liggen dichtbij het Merwedekanaal en hebben een scala aan faciliteiten in de nabije omgeving. Het Park Transwijk organiseert regelmatig evenementen. Verschillende sportfaciliteiten zijn in de directe nabijheid. Daarnaast is het stadscentrum binnen enkele minuten te bereiken voor een avond uit of om ergens te dineren.

> Wonen in een bruisend stukje Utrecht
> - Dagmar Daae

Wijkstatistieken

Buurtinformatie - Utrecht / Transwijk-Noord

Mannelijke inwoners
51%

Auto(s) per inwoner
0,5 per huishouden

Middelbare school
300 m

De huisarts
450 m

Vrouwelijke inwoners
49%

Basisschool
260 m

De supermarkt
260 m

Leeftijd

0 - 14: 11% | 15 - 24: 14% | 25 - 44: 46% | 45 - 64: 15% | 65+: 13%

Huishoudens

Eenpersoons: 54% | Zonder kinderen: 27% | Met kinderen: 18%

Koop / huur

Koop: 37% | Huur: 63%

Extra informatie

Onderhoud
De staat van onderhoud en beoordeling van de bouwkundige staat geldt op basis van visuele waarnemingen, gerelateerd aan de ouderdom van het object. Een uitgebreide bouwkundige opname valt nadrukkelijk buiten het kader van deze brochure. Dit behoort eventueel tot de onderzoeksplicht van de kandidaat-koper(s).

Aansprakelijkheid
Het bovenstaande behelst slechts een globale omschrijving van een object. De informatie berust deels op door derden aan onze kantoren verstrekte gegevens. Met de meeste zorg hebben wij deze informatie verwerkt doch kunnen ten aanzien van de juistheid van deze gegevens geen aansprakelijkheid aanvaarden. Aan deze brochure kunnen geen rechten worden ontleend.

Koopakte
De koopakte wordt opgesteld volgens model NVM.

Ontbinding
De termijn die wordt opgenomen voor eventuele (overeengekomen) ontbindende voorwaarden (b.v. financiering) is 6 weken na de dag dat overeenstemming is bereikt over de koopsom en de overige voorwaarden.

Zekerheidsstelling
De waarborgsom/bankgarantie is 10% van de koopsom. De koper dient deze binnen 7 weken na de dag dat overeenstemming is bereikt over de koopsom en de overige voorwaarden bij de desbetreffende notaris te deponeren.

Onderzoeksplicht van de koper
Koper is te allen tijde gerechtigd voor eigen rekening een bouwkundige keuring te (laten) verrichten dan wel andere adviseurs te raadplegen teneinde een goed inzicht te verkrijgen over de staat van onderhoud.

Lijst van zaken
Een lijst van zaken is in deze brochure aanwezig.

Bedenktijd
De koper die een natuurlijke persoon is en niet handelt in de uitoefening van een beroep of bedrijf heeft bedenktijd om de koopovereenkomst te ontbinden. De bedenktijd duurt drie dagen en begint om 00.00 uur op de dag die volgt op de dag dat de tussen partijen opgemaakte akte (in kopie) aan de koper ter hand wordt gesteld.

Deze objectinformatie beoogt geen uitputtende lijst te geven met betrekking tot mogelijk aanwezige gebreken in de woning.
De informatie die is vermeld, is verkregen van de eigenaar/verkoper en uit eigen waarnemingen ter plaatse en heeft als bedoeling om de koper zo goed mogelijk te informeren en tegelijk te voldoen aan de op de verkoper rustende mededelingsplicht.

Onderzoeksplicht koper + mededelingsplicht
Op grond van het Burgerlijk Wetboek rust er op de koper van een woning een onderzoeksplicht. Dit houdt in dat de koper zelf verantwoordelijk is voor de beoordeling of de woning de eigenschappen zal bezitten om te voldoen voor het gebruik dat hij van de woning zal willen maken. Het verdient dan ook aanbeveling om een ter zake (bouwkundig) deskundige in te schakelen. Indien koper besluit om niet tot inschakeling van een deskundige over te gaan, komen eventuele nadelige gevolgen hiervan volledig voor zijn en/of haar rekening.

Mededeling tot verkoop
Alle verstrekte informatie dient gezien te worden als een uitnodiging om in onderhandeling te treden. Een bieding gelijk aan de gestelde vraagprijs doet dan ook niet direct een koopovereenkomst tot stand komen.

Biedverloop
Het biedverloop bij onderhandelingen over onroerende zaken kent diverse bijzonderheden die u het best vooraf met de makelaar kunt bespreken.

Gunning
Verkoper behoudt zich uitdrukkelijk het recht voor het object te gunnen aan de gegadigde van zijn en/of haar keuze. Een overeenkomst komt tot stand, indien overeenstemming is bereikt over de koopsom, oplevering, bijkomende voorwaarden, roerende zaken en de koopovereenkomst is ondertekend en de wettelijke bedenktijd is verlopen.

Koopakte
Behoudens nadere afspraken gelden de standaardregels, zoals deze voorkomen in de modelkoopakte die is opgesteld door de Nederlandse Vereniging van Makelaars NVM, de Consumentenbond en de Vereniging Eigen Huis. De waarborgsom (of bankgarantie) is gebruikelijk 10% van de koopsom en wordt voldaan aan de notaris.
Eventueel door de koper te maken voorbehouden (zoals het verkrijgen van hypotheek, Nationale Hypotheek Garantie), worden alleen vermeld als deze in de onderhandelingen zijn afgesproken. Voor zover er in deze brochure aanvullende clausules zijn vermeld, worden deze opgenomen in de koopakte. Het verdient aanbeveling in plaats van een waarborgsom van 10% van de koopsom te storten bij de notaris, een bankgarantie van 10% van de koopsom bij de notaris te doen deponeren in verband met mogelijke discussie met de inspecteur van de Inkomsten Belasting.

Erfdienstbaarheden en bijzondere bepalingen
Aan elke onroerende zaak kunnen bijzondere bepalingen verbonden zijn. Deze worden dan aan elke opvolgende eigenaar opgelegd. Ze staan gewoonlijk in het eigendomsbewijs. Een kopie van het eigendomsbewijs is op te vragen via de makelaar. Bepalingen die het gebruik van de onroerende zaak (kunnen) beperken vindt u, indien van toepassing, in deze informatie onder aanvullende clausules.

Indien de woning gebouwd is in de periode van 1965-1983 bestaat de mogelijkheid dat de constructie is uitgevoerd met betonnen vloeren zoals Kwaaitaal-, Omnia- of Mantavloeren. Er is gebleken dat in gebieden met een hoge vochtigheidsgraad betonschade kan ontstaan door in de vloer aanwezige chloriden, die de sterkte van het beton en eventuele bewapening kan aantasten.

Extra informatie

Indien de woning gebouwd is in de periode tussen 1963-1983 zijn er mogelijkerwijs asbesthoudende materialen verwerkt. Bij de eventuele verwijdering van deze materialen dienen op grond van de geldende milieuregelingen speciale maatregelen genomen te worden, die extra verwijderingskosten met zich mee kunnen brengen. Na 1983 is vrijwel geen losgebonden asbest meer toegepast. De toepassing en verkoop van asbest zijn sinds 1 juli 1993 nagenoeg verboden.

Bouwkundige risico's

Deze brochure is door ons kantoor met de meeste zorg samengesteld aan de hand van de door de verkoper aan ons ter hand gestelde gegevens en tekeningen. Derhalve kunnen wij geen garanties verstrekken, noch kunnen wij op enigerlei wijze eventuele aansprakelijkheid voor deze gegevens aanvaarden.

De Meetinstructie is gebaseerd op de NEN2580. De Meetinstructie is bedoeld om een meer eenduidige manier van meten toe te passen voor het geven van een indicatie van de gebruiksoppervlakte. De Meetinstructie sluit verschillen in meetuitkomsten niet volledig uit, door bijvoorbeeld interpretatieverschillen, afrondingen of beperkingen bij het uitvoeren van de meting.

Notariskeuze koper
Indien u als koper een notaris verkiest buiten een straal van 20km van het pand, zullen eventuele kosten ten behoeve van een volmacht voor verkopers voor rekening van kopers komen.

Koop onroerende zaken en aanneming van werk

Op grond van deze wet kan de koopovereenkomst van een woonhuis nog slechts schriftelijk worden aangegaan. Een door beide partijen getekend exemplaar of afschrift hiervan moet aan de koper ter hand worden gesteld. De koper heeft dan (vanaf de dag erop volgend, 0.00 uur) gedurende drie werkdagen het recht de koop te ontbinden.
Daarnaast heeft de koper het recht de koopovereenkomst in te schrijven in de openbare registers. Gedurende de bedenktijd kan dit slechts wanneer de akte is opgesteld en mede ondertekend door een notaris. Deze inschrijving / registratie biedt de koper bescherming tegen rechtshandeling en rechtsfeiten, die zich na de dag van inschrijving hebben voorgedaan zoals vervreemding, bezwaring, verhuur, faillissement of onder bewindstelling. Deze inschrijving heeft slechts effect indien de juridische levering (eigendomsoverdracht) binnen 6 maanden na de inschrijving zal plaatsvinden. De kosten welke hieraan zijn verbonden komen voor rekening van koper.
Deze wet is op 1 september 2003 in werking getreden en geldt alleen voor koopovereenkomsten die op of na 1 september 2003 worden gesloten.

De wet identificatieplicht bij dienstverlening

Deze wet brengt mee, dat wij onze opdrachtgevers dienen te identificeren aan de hand van een geldig paspoort, een Nederlands rijbewijs of een geldig verblijfsdocument. Kopieën van deze documenten dienen tevens bij de koopakte te worden gevoegd.

Onze dienstverlening

Ik wil mijn huis verkopen

Wij kennen uw wijk, uw straat en uw potentiële kopers. Hierdoor bepalen onze ervaren makelaars samen met u de optimale vraagprijs en realiseren wij aantoonbaar het beste verkoopresultaat.

- Sneller verkocht dan de gemiddelde verkoop
- Kleiner verschil tussen koopsom en vraagprijs dan de gemiddelde verkoop
- Lokale en landelijke dekking en marketing

Ik wil een huis kopen

U staat op het punt een huis te kopen. Eén van de grootste aankopen in uw leven. Het kopen van een huis vereist deskundigheid, ervaring, een realistische blik en onafhankelijk advies. Daarom neemt u een aankoopmakelaar mee.

- Het in kaart brengen van uw woonwensen en het geven van een realistisch woonadvies
- Uw ideale huis eerder vinden, nog voordat deze op Funda staat
- Tijdig advies en raad op de juiste momenten

Ik wil mijn huis laten taxeren

Bij de koop van een huis, een verbouwing of bij het oversluiten van uw hypotheek heeft u een taxatierapport nodig. Onze taxateurs kennen de regio en leveren een leesbaar, betrouwbaar en door alle partijen geaccepteerd taxatierapport.

- Objectief en betrouwbaar
- Taxatierapport binnen 5 werkdagen na opname van de woning
- Tegen een aantrekkelijk tarief!

Klanttevredenheid

verkoop

9,2

Gemiddelde op basis van
103 **reviews**

funda

"Wederom succesvol een woning aangekocht via Molenbeek. Dagmar en Kaj hebben marktkennis én mensenkennis. Het team staat dag en zelfs nacht ;) voor je klaar, geen vraag is teveel. Ik raad hen zeker aan."

10 **Een Funda gebruiker**
Geschreven op
23 oktober 2025

"Wij hadden Marius Don als makelaar. Wat een amabele man om mee te werken. Kennis, kalmte, humor, geduld, het hele pakket wat je nodig hebt om je huis te verkopen en zelf de minste stress er over te hebben. Hij deed zelfs meer dan contractueel had gemoeten. Top makelaar. Ik zou hem iedereen aanbevelen."

9 **Een Funda gebruiker**
Geschreven op
8 oktober 2025

aankoop

9,2

Gemiddelde op basis van
43 **reviews**

funda

Wie zijn wij?

MOLENBEEK
MAKELAARS | TAXATEURS | HYPOTHEKEN | VASTGOEDBEHEER

Graag nemen wij de vrijheid om ons voor te stellen:

Met 3 kantoren, 25 specialisten en een historie van ruim 65 jaar is Molenbeek Makelaars een toonaangevende speler in de gehele provincie Utrecht en het Gooi. Wij zijn een full service kantoor met woningmakelaars, taxateurs, bedrijfsmakelaars, beleggingsmakelaars en consultants en daarom dé samenwerkingspartner voor al uw vastgoedvraagstukken. Het gemak voor de klant staat voorop, wij kunnen u alles uit handen nemen.

Ons kantoor is partner in Dynamis. Dynamis is de overkoepelende serviceorganisatie voor onze 13 vastgoedpartners. Met 50 vestigingen en ruim 550 medewerkers opereren wij zowel landelijk als regionaal. Met recht worden wij de 'Local Heroes' genoemd in de markt voor wonen, bedrijfsonroerend-goed, taxaties en financiële dienstverlening. De kracht van verbinding in een groep, gecombineerd met de expertise van de individuele partners: dat is Dynamis. Daarmee zijn wij de grootste full service speler op de Nederlandse vastgoedmarkt die zowel lokaal, regionaal als landelijk werkzaam is.

Betrouwbaar, oprecht, uitstekende marktkennis en volledige ontzorging

Ons team Molenbeek Utrecht

Marius Don
(partner)
Makelaar en Taxateur o.z. RM RT

06 13 63 19 60
don@molenbeek.nl

Dagmar Daae
Makelaar en Taxateur o.z. RM RT

06 82 54 50 00
daae@molenbeek.nl

Kai Passier
NVM Makelaar KRM

06 86 46 46 73
passier@molenbeek.nl

Miranda Bookholt
Assistent Register Makelaar Taxateur ARMT

030 256 88 24
woneninutrecht@molenbeek.nl

Maxime van Dam
Commercieel Binnendienst Medewerker

030 256 88 05
woneninutrecht@molenbeek.nl

Esmée Bakker
Commercieel Binnendienst Medewerker

030 256 88 11
woneninutrecht@molenbeek.nl

Aantekeningen

MOLENBEEK
DYNAMIS
MAKELAARS | TAXATEURS | HYPOTHEKEN | VASTGOEDBEHEER

Wordt dit uw nieuwe (t)huis?

Neem contact op met Molenbeek Utrecht!

Molenbeek Utrecht
Emmalaan 39
3581 HP Utrecht

030 256 88 11
woneninutrecht@molenbeek.nl

Andere vestigingen

Molenbeek Woudenberg
De Nieuwe Poort 20
3931 JK Woudenberg

033 286 44 11
woudenberg@molenbeek.nl

Molenbeek Zeist
Antonlaan 600
3707 KD Zeist

030 692 02 04
zeist@molenbeek.nl

molenbeek.nl