VENLO, Antoniuslaan 30 A

uitingmakelaars

NVM

Omschrijving

Aan de Antoniuslaan, op korte afstand van zowel het centrum van Blerick als het centrum van Venlo en de Maas met haar prachtige uiterwaarden gelegen bijzonder ruime (ca. 164 m2) bovenwoning. De karakteristieke, vooroorlogse woning, behorende tot een kleinschalig appartementencomplex, is in 2008 voor het overgrote deel gerenoveerd, goed onderhouden en o.a. voorzien van een grote woonkamer met uitzicht op de Antoniuslaan/ kruising Venrayseweg, een gesloten keuken voorzien van een keurige, L-vormige keukenopstelling, een praktische bijkeuken, een serre, 3 ruime slaapkamers en een grote badkamer met een douche en een ligbad. De bovenwoning biedt daarnaast voldoende bergruimte in de woning en in de eigen berging gelegen op de begane grond. Het appartementencomplex deed in het verleden, onder de naam 'De Piottewei', dienst als ontmoetings- en ontspanningsruimte voor in Venlo gestationeerde militairen.

Begane grond:
Centrale entree en een gang/looppad naar de entree/trappenhuis van de bovenwoning.
Op de begane grond is tevens de eigen berging (ca. 5 m2) gelegen.

1e Verdieping:
Entree, de hal voorzien van vloerbedekking, enkele vaste kasten, de groepenkast, het toilet voorzien van een fonteintje, de trapopgang naar de 2e verdieping en de doorgang naar slaapkamer 1, de serre en de woonkamer. De slaapkamer (ca. 13,5 m2) is voorzien van vloerbedekking. De serre (ca. 10,5 m2), ofwel tuinkamer is voorzien van een parketvloer en biedt toegang tot de keuken. De grote woonkamer (ca. 38 m2) is voorzien vloerbedekking, een sfeervolle gashaard en de doorgang naar de keuken. De woonkamer biedt fraai zicht op de Antoniuslaan 30a/ kruising Venrayseweg. De gesloten keuken (ca. 13,5 m2) is voorzien van een pvc-vloer en een keurige, L-vormige keukenopstelling met een 5-pits gaskookplaat, een afzuigkap, een oven, magnetron, vaatwasser, koelkast, vriezer en een spoelbak. Via de keuken is de bijkeuken te bereiken. De praktische bijkeuken (ca. 6 m2) is voorzien van zeil en de wasmachine aansluiting.

2e Verdieping:
Overloop voorzien van vloerbedekking en een vaste kast, 2 slaapkamers (resp. ca. 13 m2 en 19 m2) voorzien van vloerbedekking en de gedeeltelijk betegelde, grote badkamer voorzien van een douche, ligbad, een wastafel en een toilet. De badkamer biedt tevens toegang tot een bergruimte. De bergruimte is voorzien van de 'ATAG' HR-combi c.v.-installatie (2021, € 44,48 huur per maand).

Algemeen:
Bouwjaar: 1928, renovatie: 2008, gebruiksoppervlakte wonen ca. 164 m2, servicekosten: € 280,- per maand (inclusief voorschot gas en elektra). De bijzonder ruime bovenwoning is goed onderhouden en voorzien van houten- en kunststof kozijnen met isolerende beglazing en een zonnescreen. De mogelijkheid bestaat om binnen de VvE voor ca. 5 KWh deel te gaan nemen aan de aanwezige zonnepanelen. Het centrum van Blerick en Venlo, diverse, dagelijkse voorzieningen en de Maas met haar prachtige uiterwaarden zijn op korte afstand gelegen.

HUNDERTWASSER

THE
DUESSELDORFER

THE
DUESSELDORFER

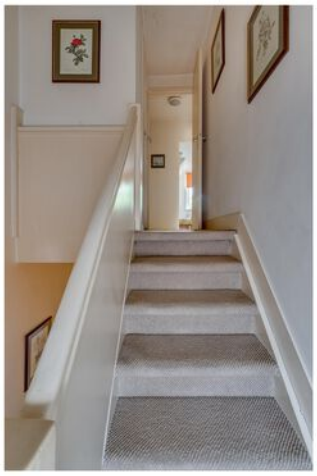

Plattegronden

Antoniuslaan 30A - Blerick
Eerste Verdieping

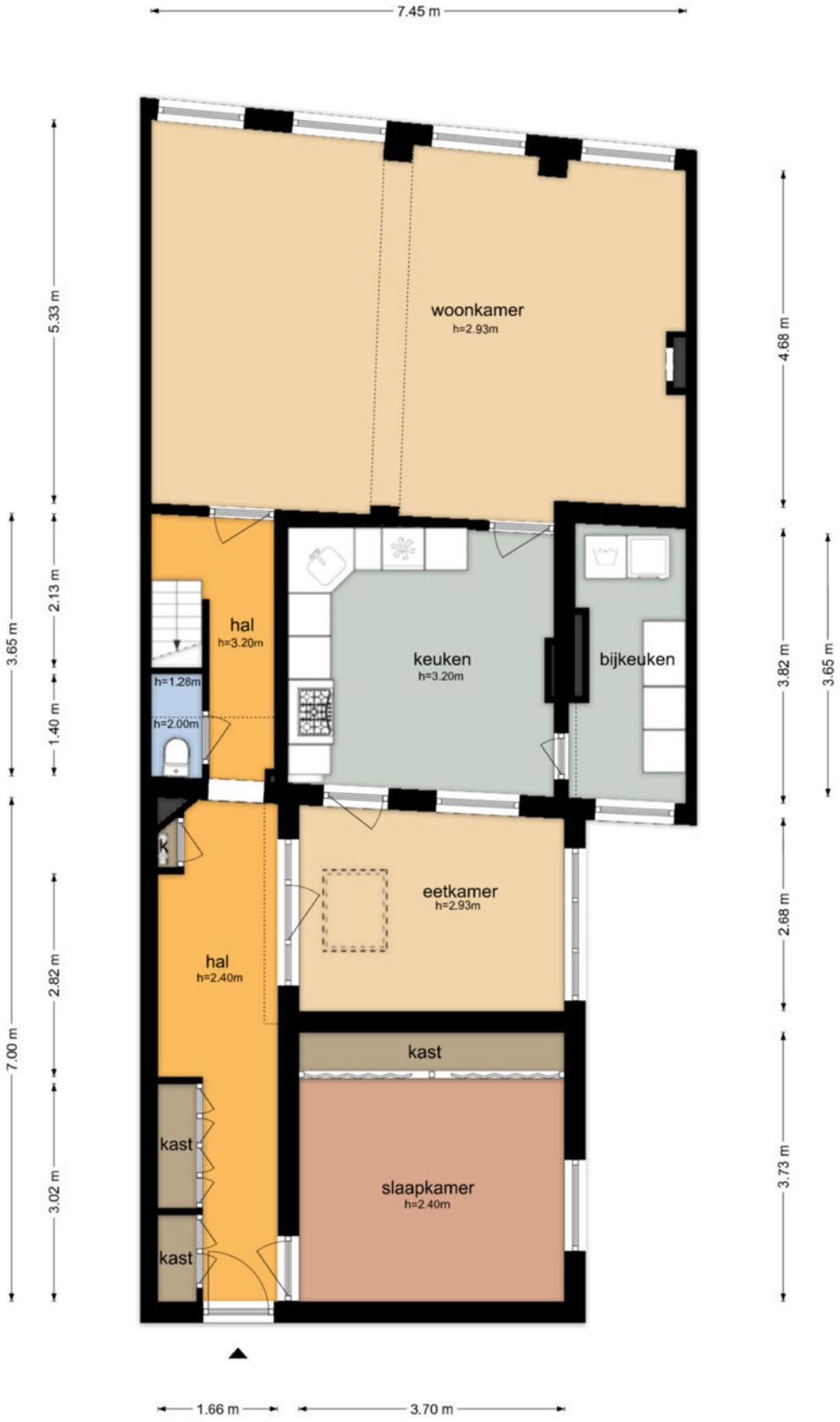

De plattegronden zijn geproduceerd voor promotionele doeleinden en ter indicatie.
Aan de plattegronden kunnen geen rechten worden ontleend
© www.objectenco.nl

Plattegronden

Plattegronden

Plattegronden

Antoniuslaan 30A - Blerick
Tweede Verdieping

De plattegronden zijn geproduceerd voor promotionele doeleinden en ter indicatie.
Aan de plattegronden kunnen geen rechten worden ontleend
© www.objectenco.nl

Plattegronden

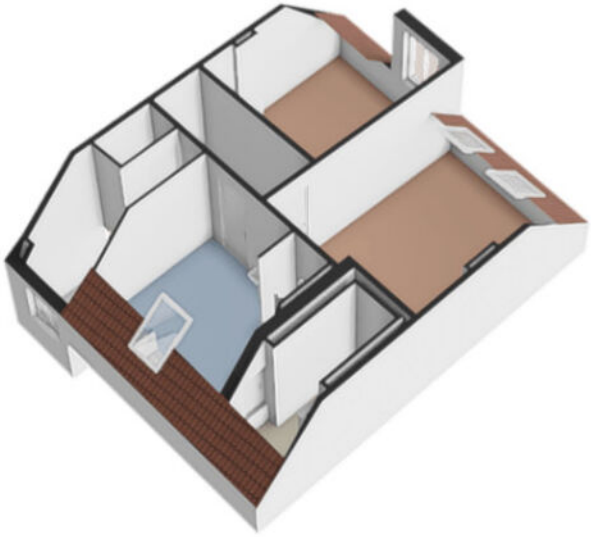

Plattegronden

Plattegronden

Antoniuslaan 30A - Blerick
Berging

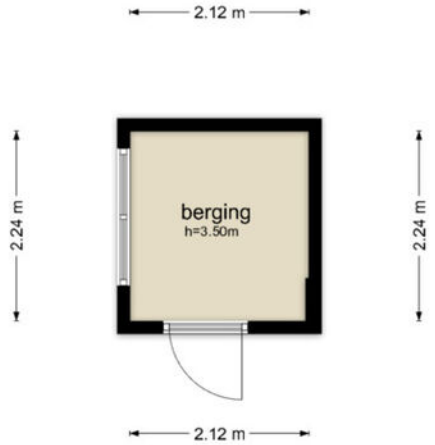

De plattegronden zijn geproduceerd voor promotionele doeleinden en ter indicatie.
Aan de plattegronden kunnen geen rechten worden ontleend
© www.objectenco.nl

Plattegronden

Kadastrale kaart

Gemeente: Venlo
Kadastraal perceel: 7289
Kadastraal sectie: M

Locatie op kaart

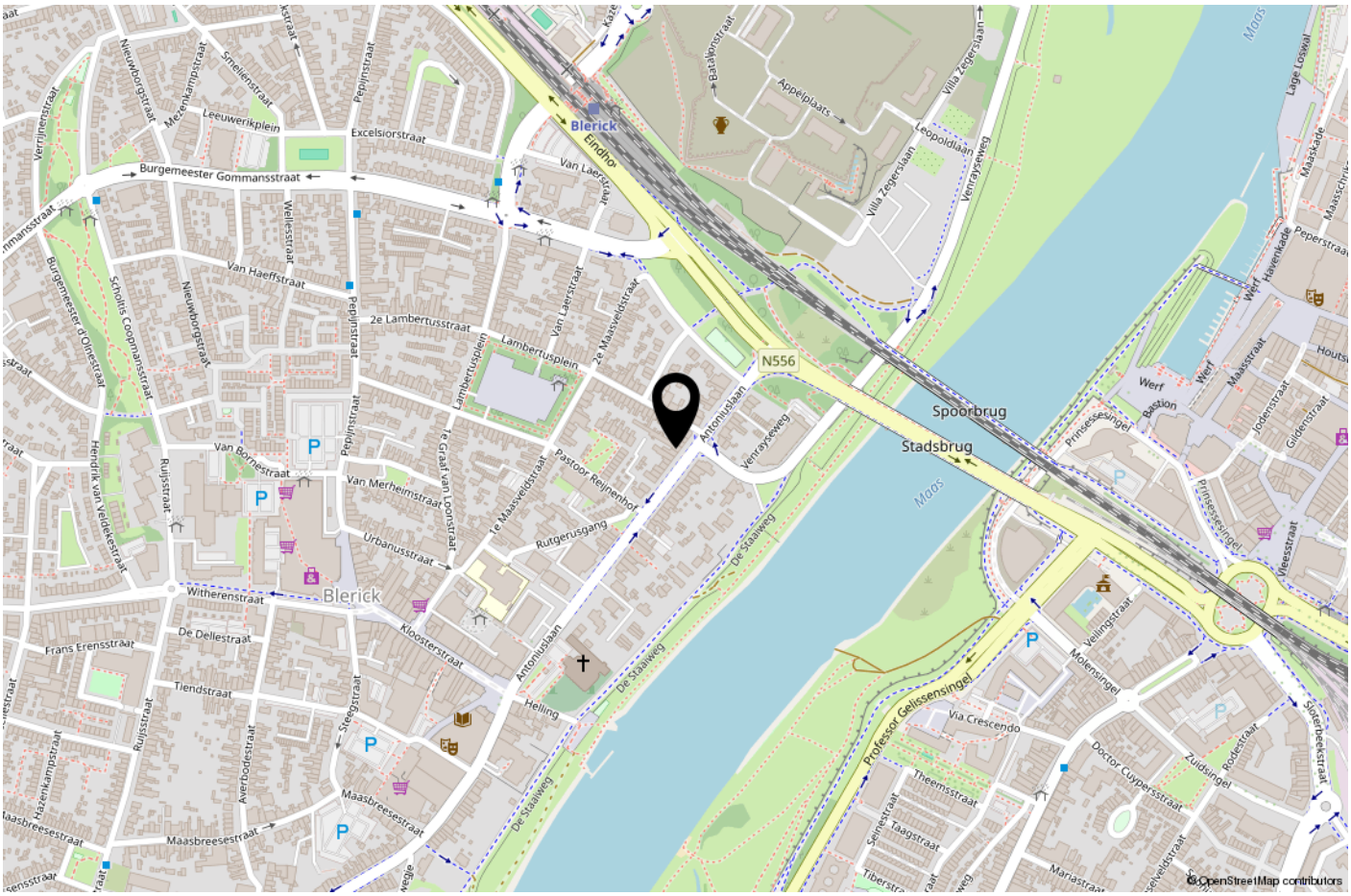

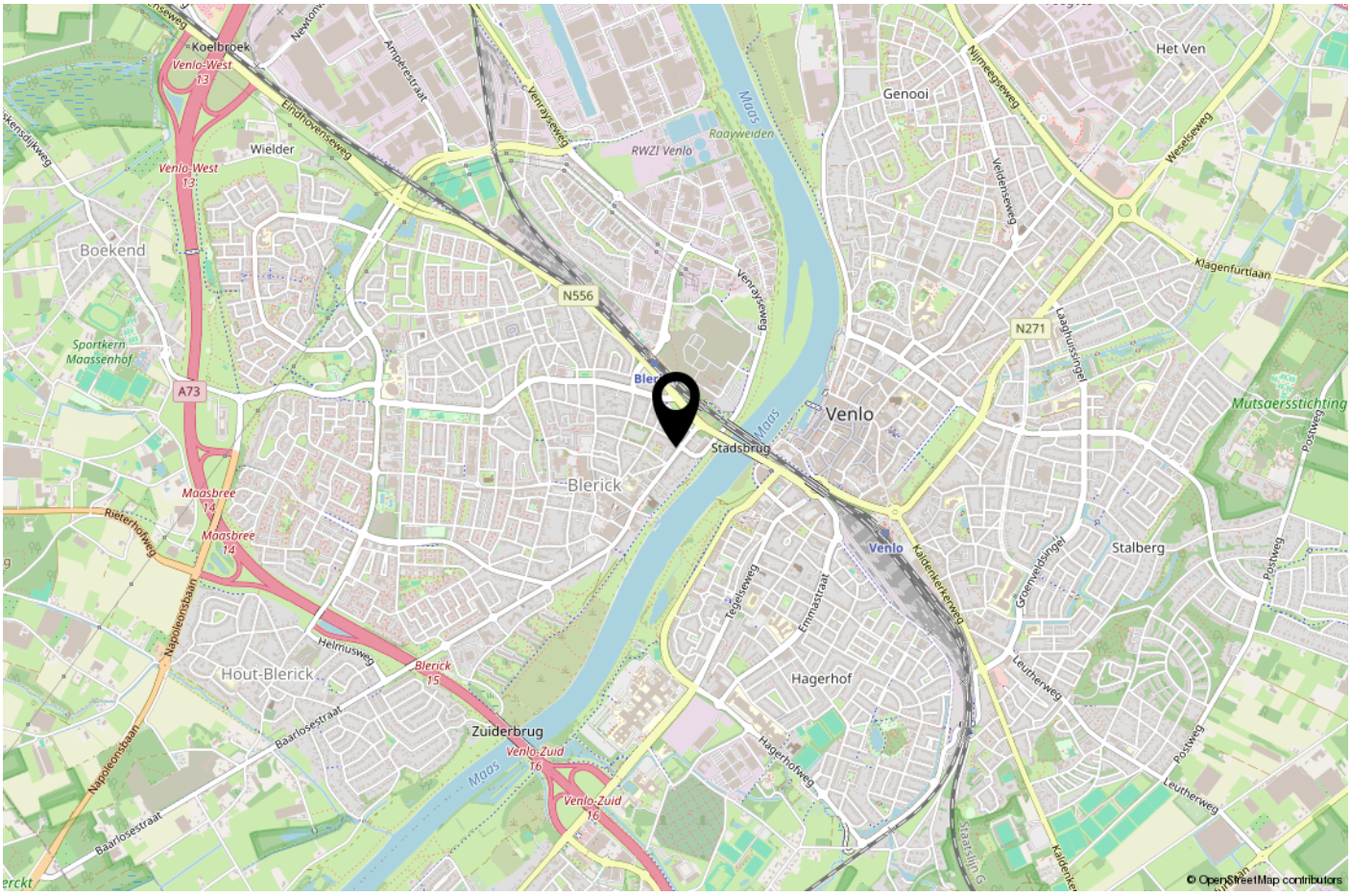

Lijst van roerende zaken

	Blijft achter	Gaat mee	Ter overname	NVT
Woning - Interieur				
(Voorzet) openhaard met toebehoren				X
Allesbrander				X
Houtkachel				X
(Gas)kachels	X			
Designradiator(en)				X
Radiatorafwerking	X			
Verlichting, te weten				
- inbouwspots/dimmers	X			
- opbouwspots/armaturen/lampen/dimmers	X			
- losse (hang)lampen				X
-				X
-				X
(Losse)kasten, legplanken, te weten				
- Vaste kasten	X			
-				X
Raamdecoratie/zonwering binnen, te weten				
- gordijnrails	X			
- gordijnen	X			
- overgordijnen				X
- vitrages				X
- rolgordijnen	X			
- lamellen				X
- jaloezieën				X
- (losse) horren/rolhorren	X			
- Vouwgordijnen	X			
-				X
Vloerdecoratie, te weten				
- vloerbedekking	X			
- parketvloer				X
- houten vloer(delen)	X			
- laminaat	X			
- plavuizen	X			
-				X
-				X
Overig, te weten				
- spiegelwanden				X

Lijst van roerende zaken

	Blijft achter	Gaat mee	Ter overname	NVT
- schilderij ophangsysteem				X
-				X
-				X
-				X
-				X
Woning - Keuken				
Keukenblok (met bovenkasten)	X			
Keuken (inbouw)apparatuur, te weten				
- kookplaat	X			
- (gas)fornuis				X
- afzuigkap				X
- magnetron	X			
- oven	X			
- combi-oven/combimagnetron				X
- koelkast	X			
- vriezer				X
- koel-vriescombinatie				X
- vaatwasser	X			
- Quooker				X
- koffiezetapparaat				X
-				X
-				X
Keukenaccessoires, te weten				
-				X
-				X
-				X
-				X
-				X
-				X
-				X
-				X
Woning - Sanitair/sauna				
Sauna met toebehoren				X
				X
				X
Toilet met de volgende toebehoren				
- toilet	X			
- toiletrolhouder	X			

Lijst van roerende zaken

	Blijft achter	Gaat mee	Ter overname	NVT
- toiletborstel(houder)				X
- fontein	X			
-				X
-				X
Badkamer met de volgende toebehoren				
- ligbad	X			
- jacuzzi/whirlpool				X
- douche (cabine/scherm)	X			
- stoomdouche (cabine)				X
- wastafel	X			
- wastafelmeubel				X
- planchet				X
- toiletkast				X
- toilet	X			
- toiletrolhouder	X			
- toiletborstel(houder)				X
- Overige badkamer accesoires en douchestiel	X			
-				X
Woning - Exterieur/installaties/veiligheid/ energiebesparing				
Schotel/antenne				X
Brievenbus	X			
Kluis				X
(Voordeur)bel	X			
Alarminstallatie				X
(Veiligheids)sloten en overige inbraakpreventie				X
Rookmelders				X
(Klok)thermostaat	X			
Airconditioning				X
Screens				X
Rolluiken				X
Zonwering buiten				X
Telefoonaansluiting/internetaansluiting				X
Veiligheidsschakelaar wasautomaat				X
Waterslot wasautomaat				X
Zonnepanelen				X
Oplaadpunt elektrische auto				X
				X
				X

Lijst van roerende zaken

	Blijft achter	Gaat mee	Ter overname	NVT
				X
				X
				X
Warmwatervoorziening, te weten				
- CV-installatie	X			
- boiler				X
- geiser				X
-				X
-				X
-				X
Isolatievoorzieningen (voorzetramen/ radiatorfolie etc.), te weten				
-				X
-				X
Tuin - Inrichting				
Tuinaanleg/bestrating				X
Beplanting				X
				X
Tuin - Verlichting/installaties				
Buitenverlichting				X
Tijd- of schemerschakelaar/bewegingsmelder				X
				X
Tuin - Bebouwing				
Tuinhuis/buitenberging	X			
Kasten/werkbank in tuinhuis/berging				X
(Broei)kas				X
				X
				X
Tuin - Overig				
Overige tuin, te weten				
- (sier)hek				X
- vlaggenmast(houder)				X
-				X
-				X
Overig - Contracten				

Lijst van roerende zaken

	Blijft achter	Gaat mee	Ter overname	NVT
CV: Moet worden overgenomen				
Boiler: Nee				
Zonnepanelen: Nee				

uitingmakelaars

Wat u nog moet weten

Brochure
De verkoper is verplicht uitvoerig informatie te verstrekken over de woning. Deze vrijblijvende brochure is dan ook namens de verkoper met de grootste zorgvuldigheid samengesteld. Ten aanzien van de juistheid en volledigheid van de informatie kunnen wij echter geen aansprakelijkheid aanvaarden.

Onderzoekplicht koper
U heeft als koper uw eigen onderzoekplicht naar alle zaken die voor u van belang kunnen zijn.
U kunt zich nimmer beroepen op de onbekendheid van feiten die u zelf had kunnen waarnemen of die kenbaar zijn uit bijvoorbeeld de openbare registers, zoals het Kadaster of andere openbare instanties, zoals de gemeente.

Bouwkundige keuring
U wordt te allen tijde in de gelegenheid gesteld om op eigen kosten een bouwkundige keuring van de woning te laten verrichten. Een eventueel gewenste bouwkundige keuring kan uitgevoerd worden vóór de start van de onderhandeling of na het afronden daarvan. Wij vragen u de bouwkundige keuring in ieder geval vóór het ondertekenen van de koopovereenkomst te laten verrichten.

Onderhandeling
Deze brochure met de daarin opgenomen informatie en de vermelde vraagprijs van de woning dienen te worden gezien als een uitnodiging om in onderhandeling te treden.
De verkoper mag gelijktijdig van meerdere partijen een bieding ontvangen. U bent pas in onderhandeling als u een tegenvoorstel krijgt van de verkoper. Bij het uitbrengen van uw bod is het van belang dat alle voorwaarden goed worden aangegeven. Naast uw financiële bod zijn eveneens de gewenste transportdatum, ontbindende voorwaarden en eventuele aanvullende voorwaarden van belang.
De verkoper heeft het recht van gunning. Dit betekent dat de verkoper zelf mag bepalen of de combinatie van de geboden prijs en eventuele (ont)bindende voorwaarden voldoende zijn om aan u te verkopen.

Koopovereenkomst
Als de onderhandeling is afgerond en u met de verkoper tot een mondelinge overeenkomst bent gekomen, dienen de gemaakte afspraken schriftelijk te worden vastgelegd in een koopovereenkomst. Deze wordt afgeleid van de model koopovereenkomst vastgesteld door de Nederlandse Vereniging van Makelaars in onroerende goederen en vastgoeddeskundige (NVM), de Consumentenbond en Vereniging Eigen Huis. De koop is pas wettelijk gesloten nadat u én de verkoper de koopovereenkomst hebben ondertekend. De verkoper behoudt zich, totdat de koopovereenkomst door beiden partijen is ondertekend, alle rechten voor. Aan een mondelinge overeenkomst kunnen geen rechten worden ontleend.

Bedenktijd
Als u handelt als natuurlijke persoon en dus niet in de uitoefening van een beroep of bedrijf heeft u na het ondertekenen van de koopovereenkomst een wettelijke bedenktijd van drie dagen. Deze begint om 00.00 uur op de dag ná het ondertekenen van de koopovereenkomst als u op die dag een afschrift van de koopovereenkomst ter hand is gesteld. Indien de bedenktijd eindigt op een zaterdag, zondag of algemene erkende feestdag, wordt deze verlengd tot en met de eerstvolgende dag die niet een zaterdag, zondag of een algemeen erkende feestdag is.

Bankgarantie/waarborgsom
Tot zekerheid voor de nakoming van uw verplichtingen wordt door de verkoper, na het verstrijken van eventuele ontbindende voorwaarden een bankgarantie of waarborgsom ter grootte van 10% van de koopsom verlangd. De bankgarantie dient te worden afgegeven door een in Nederland gevestigde bankinstelling. Wij adviseren u uw hypotheekverstrekker hierover tijdig te informeren.

Oplevering
Op de dag van sleuteloverdracht zullen wij samen met de verkoper de woning aan u opleveren. U heeft het recht om de woning van binnen en van buiten te inspecteren. Houd er rekening mee dat u zelf verantwoordelijk bent voor doorgeven van de meterstanden aan een energiebedrijf naar keuze.

Meer informatie?
Wij trachten u, als NVM-makelaar zo uitvoerig mogelijk te informeren. Mocht u echter nog vragen hebben dan verzoeken wij u contact met ons op te nemen. Wij zijn bereikbaar op:
077 – 8880880 of via: info@uitingmakelaars.nl.

Een nieuw thuis? Uiting Makelaars!

Dé NVM-makelaar van Venlo e.o.

Met ruim 20 jaar ervaring in de makelaardij zijn wij er voor u en uw nieuwe thuis. Een nieuw thuis is altijd een scharnierpunt in het leven: u gaat starten op de woningmarkt, samen of alleen. U wilt kleiner gaan wonen of groter vanwege gezinsuitbreiding. Wij willen graag een belangrijke bijdrage leveren aan zowel de verkoop van uw huidige woning, alsook de aankoop van uw nieuwe thuis. Daarnaast verzorgen wij als register-taxateur een gevalideerd taxatierapport van uw woning. Onafhankelijk financieel advies?
Ook daarvoor kunt u bij ons terecht.

Wij zijn lid van de NVM, de grootste Nederlandse vereniging voor makelaars, taxateurs en vastgoeddeskundigen en staan voor ervaring, deskundigheid, een full-service en proactieve manier van werken en open communicatie.

Succesvolle verkoop van uw (t)huis?
Wij zijn ervan overtuigd dat een actieve samenwerking de verkoop van uw woning stimuleert. Hoe is de markt? Dat zijn de feiten, maar wat zegt uw gevoel? Waarom was dit jarenlang uw ideale woning? Wat spreekt u zo aan in de buurt? Wat zijn uw toekomstplannen? U bent bij uitstek de deskundige als het gaat om uw eigen woning. Samen met onze ervaring en deskundigheid als makelaar vormen wij samen met u een team. Wij zijn ervan overtuigd dat een actieve samenwerking de verkoop van uw woning stimuleert.

Naast een actieve samenwerking bieden wij u een scala aan mogelijkheden om uw woning bij de juiste koper onder de aandacht te brengen. Uw woning wordt gepresenteerd op alle, grote websites op het gebied van onroerend goed. Wij presenteren uw woning zo optimaal en uitgebreid mogelijk op Funda, dé nummer 1 website op het gebied van de woningmarkt.

Wij werken full-service voor u en begeleiden u door het volledige verkoopproces. Een belangrijke bijdrage kunnen leveren aan de verkoop van uw (t)huis, daar gaat het ons om.

Hulp nodig bij de aankoop van uw nieuwe thuis?
Wij zijn als uw aankoopmakelaar uw adviseur en letten daarom specifiek op uw belangen. U kunt het aankoopproces van het begin tot aan het einde door ons laten regelen. Ook kunt u kiezen voor bepaalde onderdelen van onze complete dienstverlening.
Onze aankoopbegeleiding verdient zich altijd terug! Wij kopen uw nieuwe thuis zo scherp mogelijk aan, maar wijzen u daarnaast ook op een aantal praktische zaken, zoals: Is een bouwkundige keuring wel of niet noodzakelijk? Bent u bekend met de buurt en eventuele (bouw)-ontwikkelingen in de directe omgeving? Tekent u de juiste koopovereenkomst? Wordt uw nieuwe thuis volgens afspraak opgeleverd? Wij zorgen ervoor dat u uw nieuwe thuis met een goed gevoel aankoopt.

Een gevalideerd taxatierapport van uw thuis?
Bij het taxeren van uw thuis is snelheid, een objectief oordeel en deskundigheid vereist. Wij zijn ruim 16 jaar actief als register-taxateur in Venlo en omgeving. Wij zijn deskundig opgeleid en gecertificeerd specialist op het gebied van het taxeren van uw thuis. Wij leggen onze bevindingen vast in een onderbouwd taxatierapport. De meeste geldverstrekkers stellen tegenwoordig een validatie van het taxatierapport verplicht. Indien gewenst zorgen wij voor deze extra zekerheid en laten het taxatierapport valideren bij het NWWI, het Nederlandse Woning Waarde Instituut.
Een juiste waarde van uw thuis dat is waar wij voor staan.

Onafhankelijk financieel advies?
Bij de aankoop van uw nieuwe thuis gaat u vaak een langdurige financiële verplichting aan. Daar komt veel bij kijken. Daarom brengen wij u graag in contact met onze onafhankelijke en erkende hypotheekadviseurs. Zij adviseren u en begeleiden u door het gehele financierings- traject. Een passende hypotheek dat is wat telt.

Plannen om uw woning te gaan verkopen? Hulp nodig bij de aankoop van uw nieuwe thuis? Op zoek naar een register-taxateur? Of behoefte aan onafhankelijk financieel advies? Laat u gratis en vrijblijvend informeren en ervaar onze deskundigheid, full-service en proactieve manier van werken, onze open communicatie en bovenal de drive om een belangrijke bijdrage te kunnen leveren aan de aankoop, verkoop, taxatie of financiering van uw thuis.

Bel voor een gratis en vrijblijvende afspraak:
077-8880880.

Uiting Makelaars B.V. | Nedinscoplein 7 B | 5912 AP Venlo
077-8880880 | info@uitingmakelaars.nl | www.uitingmakelaars.nl