Heerlijk

WONEN

BEGINT BIJ KOK & HEIJKAMP MAKELAARS



KONINGIN JULIANASTRAAT 9 TE NUNSPEET

VRAAGPRIJS € 639.000,- k.k.

KOK & HEIJKAMP MAKELAARS



Kenmerken

Maak kennis met de kenmerken van de woning. Heeft u vragen over de kenmerken, wilt u een bezichting aanvragen of meer informatie ontvangen? Neem dan contact met ons op.

De contactgegevens vindt u op de achterzijde van deze brochure.

Soort	eengezinswoning
Type	2-onder-1-kapwoning
Kamers	7
Woonoppervlakte	154 m^2
Perceeloppervlakte	275 m^2
Inhoud	616 m^3
Bouwjaar	1989
Tuin	achtertuin, voortuin
Garage	aangebouwd steen
Verwarming	c.v.-ketel
Beglazing	HR-glas
Isolatie	dakisolatie, muurisolatie
Energielabel	C, geldig tot 02-02-2036

- KOK & HEIJKAMP MAKELAARS PRESENTEERT -

RUIME GEZINSWONING met vijf slaapkamers

Aan de Koningin Julianastraat 9 in Nunspeet staat deze verrassend ruime geschakelde woning met garage, oprit en een fijne achtertuin. Met maar liefst vijf slaapkamers, een praktische indeling en een perceel van 275 m^2 is dit een ideale woning voor gezinnen die op zoek zijn naar ruimte, zowel binnen als buiten.

De woning is goed onderhouden en biedt een uitstekende basis om geheel naar eigen smaak te moderniseren.

De woning ligt in een rustige woonstraat met voornamelijk bestemmingsverkeer. In de directe omgeving vind je diverse voorzieningen zoals scholen, sportverenigingen en winkels.

Ook het dorpscentrum en het NS-station zijn goed bereikbaar en met de auto ben je zo op de A28. Daarnaast wandel of fiets je binnen enkele minuten richting het bos, wat deze plek extra aantrekkelijk maakt voor liefhebbers van natuur en buitenleven.

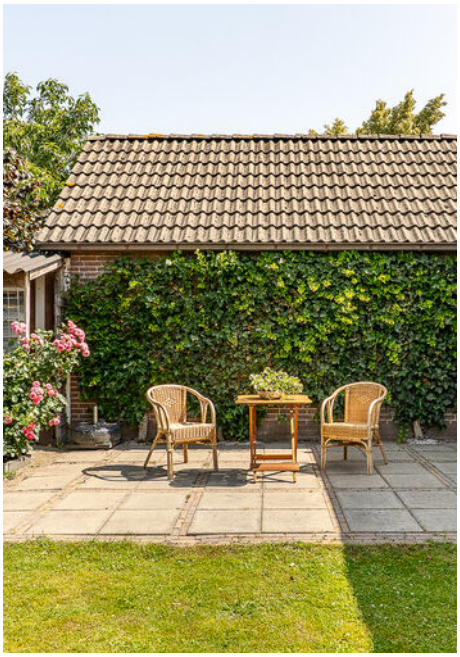

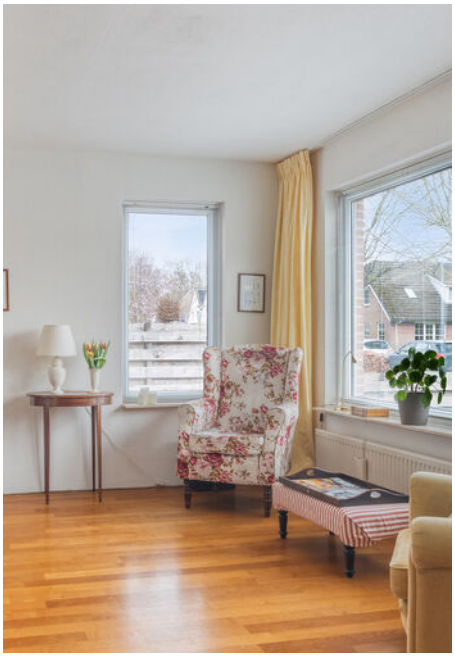




9



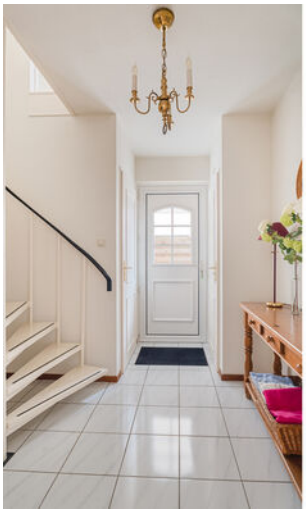



Begane grond

Via de verzorgde voortuin en de oprit bereik je de entree van de woning. In de hal tref je het toilet, de meterkast en de trapopgang naar de verdieping. Vanuit de hal loop je de woonkamer in, waar direct opvalt hoeveel licht en ruimte hier aanwezig is. De grote raampartijen zorgen voor een prettige sfeer en bieden zicht op zowel de voor- als achtertuin.





Keuken

De woonkamer biedt volop ruimte voor een royaal zit- en eetgedeelte. Aansluitend bevindt zich de eetkamer en aansluitend de open keuken, uitgevoerd in een praktische opstelling met voldoende werk- en bergruimte.

Vanuit de keuken is er toegang tot de bijkeuken, waar de witgoedaansluitingen zijn gesitueerd en waar je tevens doorloopt naar de achtertuin. Ook is vanuit hier de garage binnendoor bereikbaar, wat het geheel extra praktisch maakt.









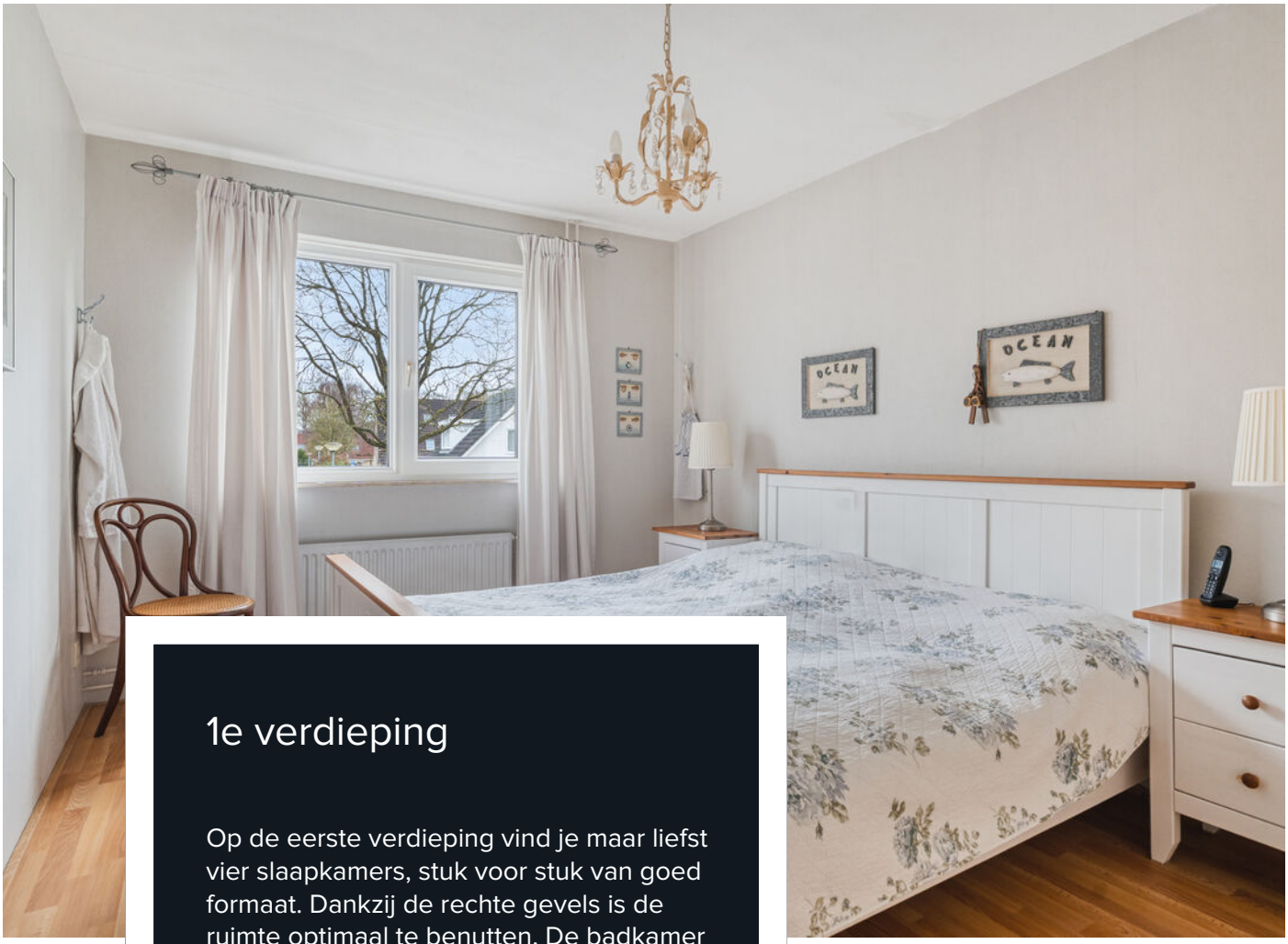

1e verdieping

Op de eerste verdieping vind je maar liefst vier slaapkamers, stuk voor stuk van goed formaat. Dankzij de rechte gevels is de ruimte optimaal te benutten. De badkamer is centraal gelegen en beschikt over een ligbad, dubbele wastafel en douche. Daarnaast is er een separaat toilet aanwezig op de verdieping, wat prettig is voor een gezin.

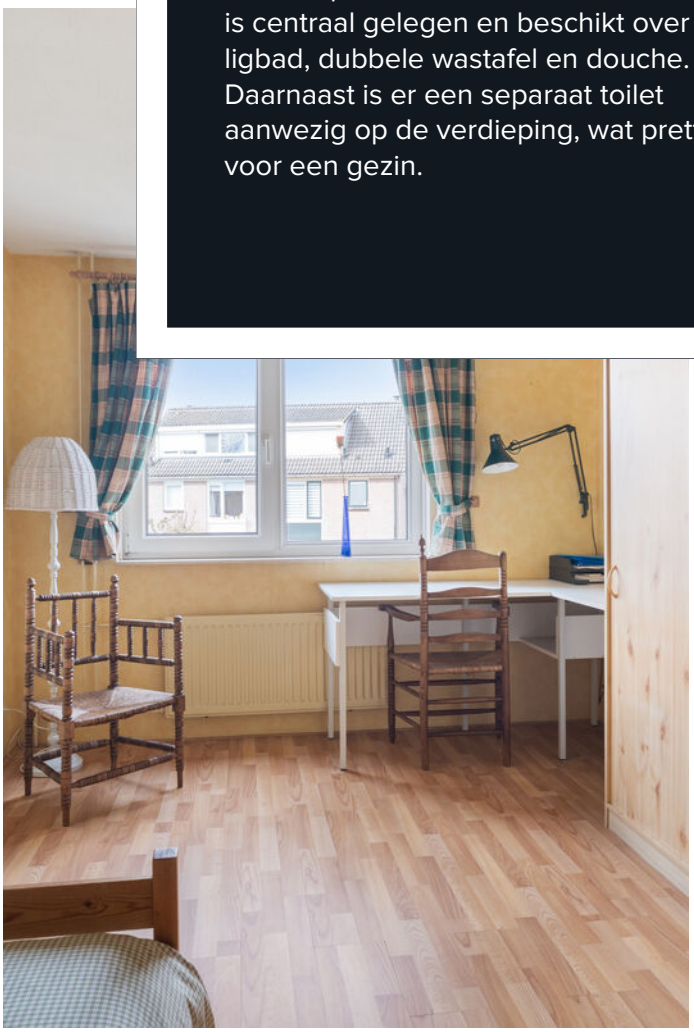

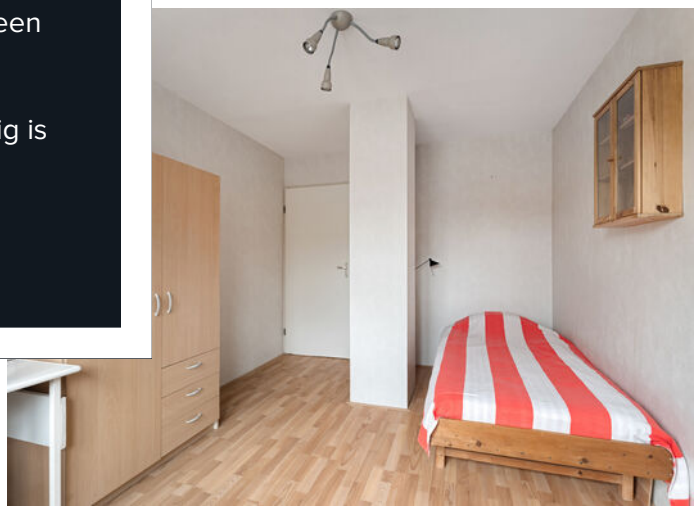











2e verdieping

Via de vaste trap bereik je de tweede verdieping. Hier vind je een ruime overloop met bergruimte en een vijfde slaapkamer. Deze verdieping leent zich ook uitstekend voor het realiseren van een werkplek of hobbyruimte.







Tuin

De achtertuin is ruim opgezet en biedt volop mogelijkheden om te genieten van het buitenleven. Er is een combinatie van gazon, borders en meerdere zitplekken, waardoor je op elk moment van de dag een fijne plek in de zon of schaduw vindt. Achterin de tuin is een houthok aanwezig, ideaal om hout of tuingereedschap op te slaan.

Aan de voorzijde beschikt de woning over een verzorgde tuin en een ruime oprit met carport en toegang tot de garage.













Plattegronden

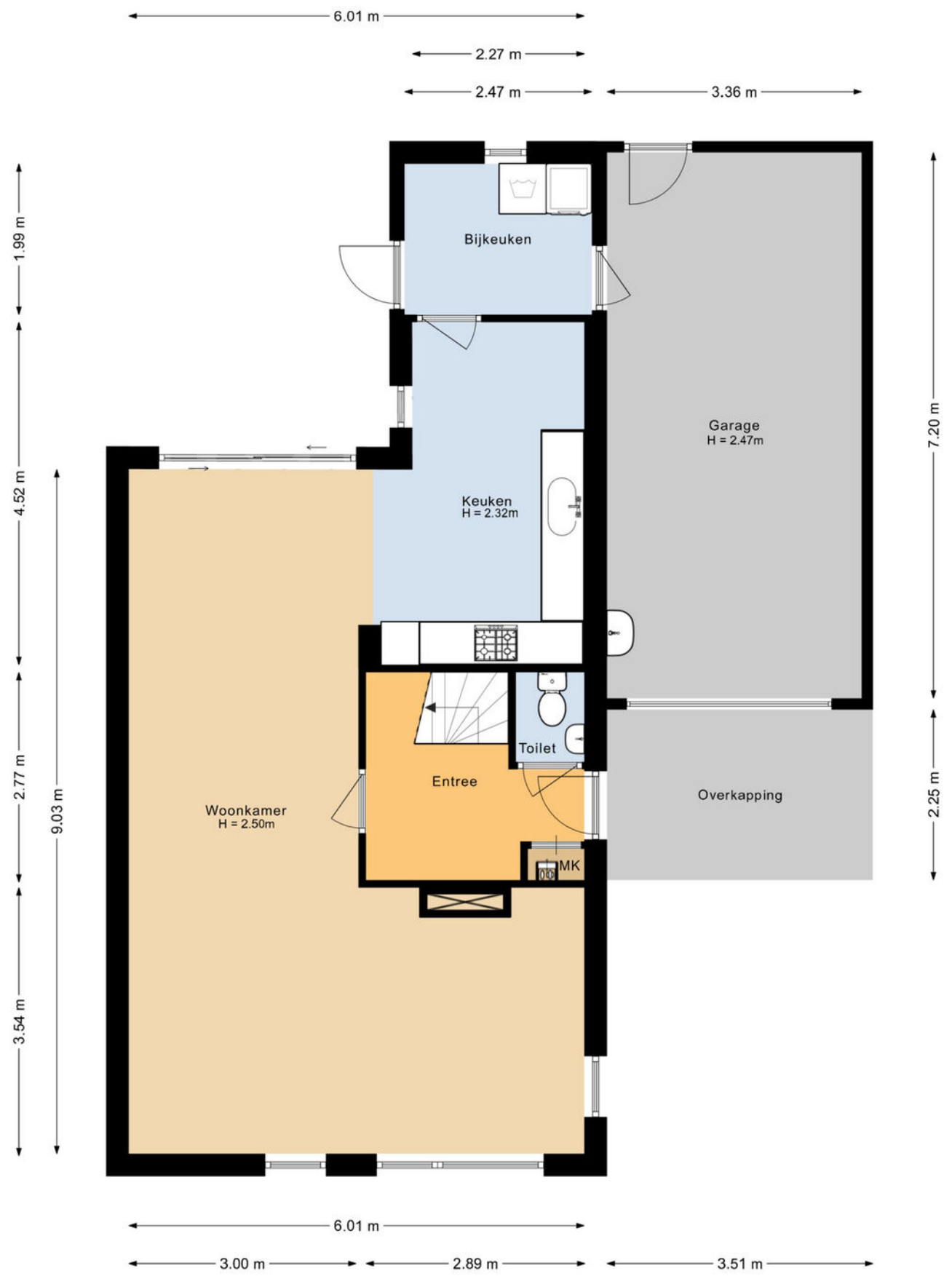

Aan de plattegronden kunnen geen rechten worden ontleend.
©Jobse | www.jobse.nl

Plattegronden



Aan de plattegronden kunnen geen rechten worden ontleend.
©Jobse | www.jobse.nl

Plattegronden

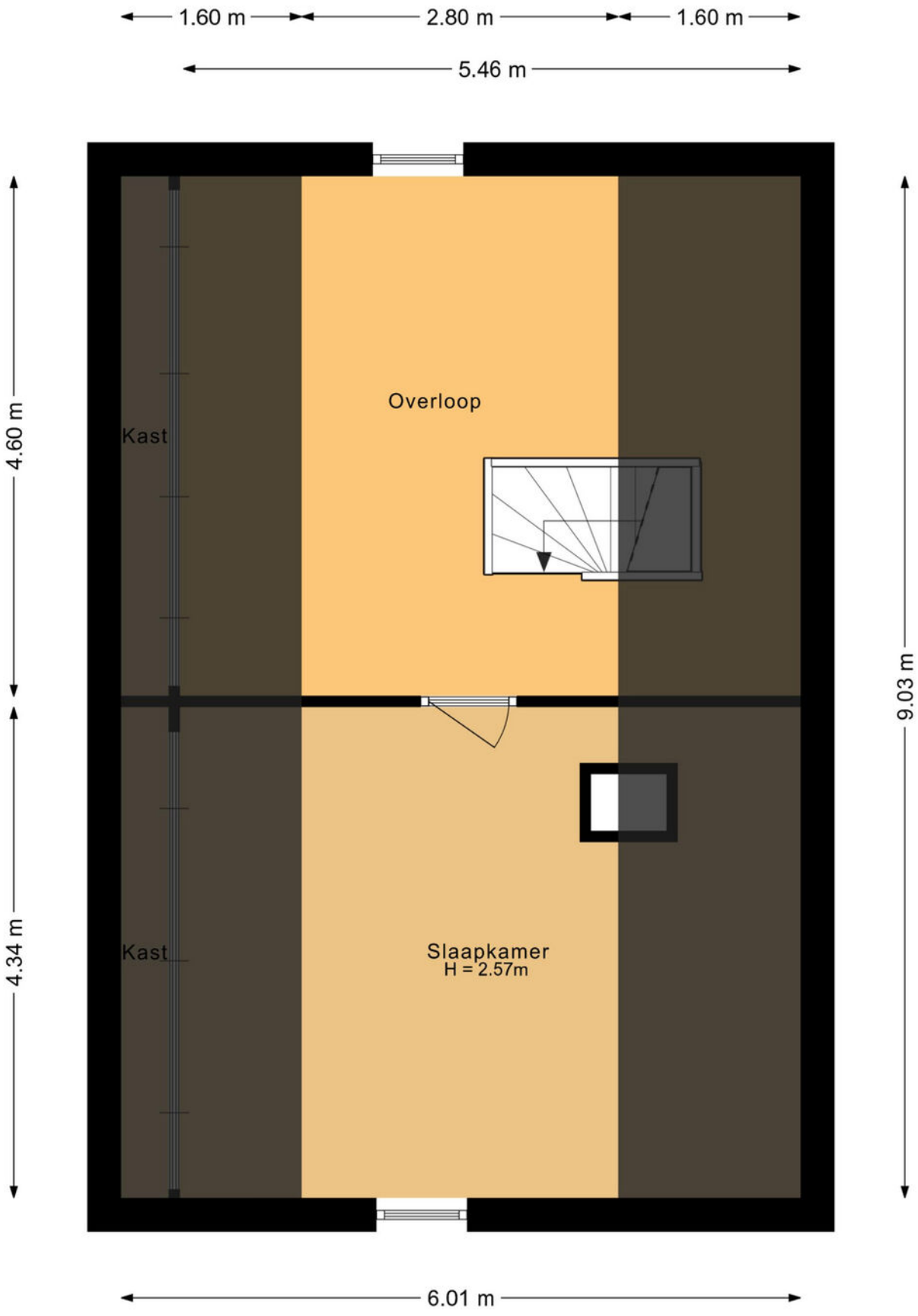

Aan de plattegronden kunnen geen rechten worden ontleend.

©Jobse | www.jobse.nl

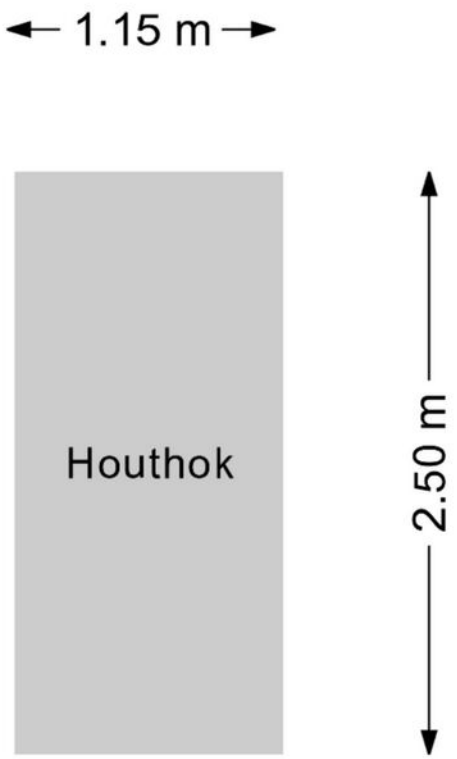

Aan de plattegronden kunnen geen rechten worden ontleend.
©Jobse | www.jobse.nl

Lijst van roerende zaken

	Blijft achter	Gaat mee	Ter overname	NVT
Woning - Interieur				
(Voorzet) openhaard met toebehoren	X			
Verlichting, te weten				
- losse (hang)lampen		X		
(Losse)kasten, legplanken, te weten				
- drie kasten	X			
- vier legplanken	X			
Raamdecoratie/zonwering binnen, te weten				
- gordijnrails	X			
- gordijnen		X		
- overgordijnen		X		
- jaloezieën	X			
Vloerdecoratie, te weten				
- parketvloer	X			
- laminaat	X			
- plavuizen	X			
Woning - Keuken				
Keukenblok (met bovenkasten)	X			
Keuken (inbouw)apparatuur, te weten				
- (gas)fornuis	X			
- afzuigkap	X			
- oven	X			
- koelkast	X			
- vaatwasser	X			
Woning - Sanitair/sauna				
Toilet met de volgende toebehoren				
- toilet	X			
- toiletrolhouder	X			
- fontein	X			
Badkamer met de volgende toebehoren				
- ligbad	X			
- douche (cabine/scherm)	X			
- wastafel	X			
- wastafelmeubel	X			
- toilet	X			
- toiletrolhouder	X			
Woning - Exterieur/installaties/veiligheid/ energiebesparing				

Lijst van roerende zaken

	Blijft achter	Gaat mee	Ter overname	NVT
Brievenbus	X			
(Voordeur)bel	X			
(Klok)thermostaat	X			
Telefoonaansluiting/internetaansluiting	X			
Waterslot wasautomaat		X		
Warmwatervoorziening, te weten				
- CV-installatie	X			
Tuin - Inrichting				
Tuinaanleg/bestrating	X			
Beplanting	X			
Tuin - Verlichting/installaties				
Buitenverlichting	X			
Tuin - Bebouwing				
Kasten/werkbank in tuinhuis/berging	X			
Houthok	X			
Tuin - Overig				
Overige tuin, te weten				
- vlaggenmast(houder)	X			

Vragenlijst

Vraag	Antwoord
Bijzonderheden 1 A.	
Zijn er nadat u het perceel in eigendom hebt gekregen nog andere, eventuele aanvullende notariële of onderhandse akten opgesteld met betrekking tot het perceel?	Nee
Zo ja, welke?	
Bijzonderheden 1 B.	
Zijn er mondelinge of schriftelijke afspraken gemaakt over aangrenzende percelen? (Denk hierbij aan regelingen voor het gebruik van een poort, schuur, garage, tuin, overeenkomsten met meerdere buren, toezeggingen, erfafscheidingen.)	Nee
Zo ja, welke zijn dat?	
Bijzonderheden 1 C.	
Wijken de huidige terreinafscheidingen af van de kadastrale eigendomsgrenzen? (Denk hierbij ook aan strookjes grond van de gemeente die u in gebruik heeft, of grond van u die gebruikt wordt door de buren.)	Nee
Zo ja, waaruit bestaat die afwijking?	
Bijzonderheden 1 D.	
Is een gedeelte van de woning, schuur, garage of schutting gebouwd op grond van de buren of andersom?	Nee
Zo ja, graag nader toelichten:	
Bijzonderheden 1 E.	
Heeft u grond van derden in gebruik?	Nee
Zo ja, welke grond?	
Bijzonderheden 1 F.	
Rusten er 'bijzondere lasten en beperkingen' op de woning en/of het perceel? (Bijzondere lasten en beperkingen kunnen privaatrechtelijke beperkingen zijn zoals (lijdende) erfdienstbaarheden (bijvoorbeeld een recht van overpad), kwalitatieve verplichtingen, kettingbedingen, vruchtgebruik, voorkeursrecht (bijvoorbeeld een eerste recht van koop), opstalrecht, erfpacht, huurkoop. Het kan ook gaan om publiekrechtelijke beperkingen zoals een aanschrijving van de gemeente in het kader van een illegale verbouwing)	Nee
Zo ja, welke?	
Bijzonderheden 1 G.	
Is de Wet voorkeursrecht gemeenten van toepassing?	Nee
Bijzonderheden 1 H.	
Is er een anti-speculatiebeding en/of zelfbewoningsplicht van toepassing op de woning?	Nee
Zo ja, hoe lang nog?	
Bijzonderheden 1 I.	
Is er sprake van een beschermd stads- of dorpsgezicht of loopt er een procedure tot aanwijzing daartoe?	Nee
Is er sprake van een gemeentelijk-, provinciaal-of rijksmonument of loopt er een procedure tot aanwijzing daartoe?	Nee
Is er volgens het bestemmingsplan sprake van een beeldbepalend of karakteristiek object?	Nee

Vragenlijst

Vraag	Antwoord
Bijzonderheden 1 J.	
Is er sprake (geweest) van ruilverkaveling?	Nee
Zo ja, moet u hiervoor ruilverkavelingsrente betalen?	Nee
Zo ja, hoeveel en voor hoe lang? Bedrag:	
Duur:	
Bijzonderheden 1 K.	
Is er sprake van onteigening?	Nee
Bijzonderheden 1 L.	
Is de woning of de grond geheel of gedeeltelijk verhuurd of bij anderen in gebruik?	Nee
Zo ja: Is er een huurcontract/ gebruiksovereenkomst?	Nee
Indien er geen contract of overeenkomst is, beschrijf hieronder wat (mondeling) met de huurder/ gebruiker is afgesproken:	
Welk gedeelte is verhuurd/ in gebruik gegeven?	
Welke delen vallen onder gezamenlijk gebruik?	
Welke zaken zijn van de huurder en mag hij verwijderen bij ontruiming? (Bijvoorbeeld geiser, keuken, lampen.)	
Heeft de huurder een waarborgsom gestort?	
Zo ja, hoeveel?	
Heeft u nog andere afspraken met de huurders gemaakt?	
Zo ja, welke?	
Bijzonderheden 1 M.	
Is er over de woning een geschil/procedures gaande, al dan niet bij de rechter, huurcommissie of een andere instantie?(bijvoorbeeld onteigening/kwesties met buren, zoals erfdienstbaarheden, recht van overpad, erfafscheidingen e.d.)	Nee
Zo ja, welke is/zijn dat?	
Bijzonderheden 1 N.	
Is er bezwaar gemaakt tegen de waardebeschikking WOZ?	Nee
Zo ja, toelichting:	
Bijzonderheden 1 O.	
Zijn er door de overheid of nutsbedrijven verbeteringen of herstellingen voorgeschreven of aangekondigd die nog niet naar behoren zijn uitgevoerd?	Nee
Zo ja, welke?	
Bijzonderheden 1 P.	
Zijn er in het verleden subsidies of premies verstrekt die bij verkoop van de woning voor een deel kunnen worden teruggevorderd?	Nee
Zo ja, welke?	
Bijzonderheden 1 Q.	
Is de woning onbewoonbaar verklaard of in het verleden ooit onbewoonbaar verklaard geweest?	Nee
Zo ja, waarom?	

Vragenlijst

Vraag	Antwoord
Bijzonderheden 1 R.	
Is er bij verkoop sprake van een omzetbelastingheffing? (Bijvoorbeeld omdat het een voormalig bedrijfsonroerendgoed is, of een woning met praktijkgedeelte, of omdat u pas ingrijpend verbouwd hebt.)	Nee
Zo ja, waarom?	
Bijzonderheden 1 S.	
Hoe gebruikt u de woning nu? (Bijvoorbeeld woning, praktijk, winkel, opslag)	Woning.
Is dat gebruik volgens de gemeente toegestaan?	Ja
Zo nee, heeft de gemeente dit strijdige gebruik wel eens bij u aangekaart?	
Hoe heeft de gemeente dit strijdige gebruik bij u aangekaart?	
Gevels 2 A.	
Is er sprake (geweest) van vochtdoorslag of aanhoudend vochtige plekken op de gevels?	Nee
Zo ja, waar?	
Gevels 2 B.	
Zijn er (gerepareerde) scheuren/beschadigingen in/aan de gevels aanwezig?	Nee
Zo ja, waar?	
Gevels 2 C.	
Zijn de gevels tijdens de bouw geïsoleerd?	Ja
Zo nee, zijn de gevels daarna (deels) geïsoleerd?	
Zo ja, wanneer heeft de isolatie van de gevels plaatsgevonden en met welk isolatiemateriaal?	
Heeft u een certificaat of bewijs van het na-isoleren?	
Is er sprake van volledige isolatie?	Ja
Zo nee, welke delen van de gevels zijn er niet geïsoleerd?	
Gevels 2 D.	
Zijn de gevels ooit gereinigd?	Nee
Zo ja, volgens welke methode en wanneer?	
Dak(en) 3 A.	
Hoe oud zijn de daken ongeveer? Platte daken:	1990
Overige daken:	
Dak(en) 3 B.	
Heeft u last van daklekkages (gehad)?	Ja
Zo ja, waar?	platgedeelte keuken, garage, bijkeuken.
Dak(en) 3 C.	
Zijn er in het verleden gebreken geconstateerd aan de dakconstructie zoals scheve, doorbuigende, krakende, beschadigde en/of aangetaste dakdelen?	Nee
Zo ja, waar?	

Vragenlijst

Vraag	Antwoord
Dak(en) 3 D.	
Heeft u het dak al eens (gedeeltelijk) laten vernieuwen c.q. laten repareren?	Ja
Zo ja, welk (gedeelte van het) dak en waarom?	Waar lekkages zijn geweest: platgedeelte keuken, garage, bijkeuken.
Dak(en) 3 E.	
Is het dak tijdens de bouw geïsoleerd? Platte daken:	Ja
Overige daken:	Ja
Zo nee, is het dak daarna geïsoleerd? Platte daken:	Ja
Overige daken:	Ja
Zo ja, wanneer heeft de isolatie plaatsgevonden en met welk isolatiemateriaal?	1989-1990, tijdens de bouw.
Heeft u een certificaat of bewijs van het na-isoleren?	
Is er sprake van volledige isolatie? Platte daken:	
Overige daken:	
Zo nee, welke delen zijn er niet geïsoleerd?	
Dak(en) 3 F.	
Zijn de regenwaterafvoeren lek of verstopt?	Ja
Zo ja, toelichting:	In 2010, weer gerepareerd.
Dak(en) 3 G.	
Zijn de dakgoten lek of verstopt?	Nee
Zo ja, toelichting:	
Kozijnen, ramen en deuren 4 A.	
Van welk materiaal zijn de buitenkozijnen gemaakt? (bijvoorbeeld hout, kunststof of aluminium of een andersoortig materiaal)	Kunststof.
Kozijnen, ramen en deuren 4 B.	
Wanneer zijn de buitenkozijnen, ramen en deuren voor het laatst geschilderd?	n.v.t.
Is dit gebeurd door een erkend schildersbedrijf?	
Zo ja, door wie?	
Kozijnen, ramen en deuren 4 C.	
Functioneren alle scharnieren en sloten?	Ja
Zo nee, toelichting:	
Kozijnen, ramen en deuren 4 D.	
Zijn voor alle afsluitbare deuren, ramen etc. sleutels aanwezig?	Ja
Zo nee, voor welke deuren, ramen etc. niet?	
Kozijnen, ramen en deuren 4 E.	
Is er sprake van isolerende beglazing?	Ja

Vragenlijst

Vraag	Antwoord
Zo ja, welk type glas? (bijvoorbeeld HR, HR+, HR++ of HR+++, zie de glassponning waarin doorgaans staat vermeld welke type glas er is geplaatst)	HR-glas.
Is er sprake van isolerende beglazing in de gehele woning?	Ja
Zo nee, welke ramen zijn niet geïsoleerd?	
Kozijnen, ramen en deuren 4 F.	
Is er bij de isolerende beglazing sprake van condensvorming tussen het glas? (Denk aan lekkende ruiten.)	Nee
Zo ja, waar?	
Vloeren, plafonds en wanden 5 A.	
Is er sprake (geweest) van vochtdoorslag of optrekkend vocht op de vloeren, plafonds en/of wanden?	Nee
Zo ja, waar?	
Vloeren, plafonds en wanden 5 B.	
Is er sprake (geweest) van schimmelvorming op de vloeren, plafonds en/of wanden?	Nee
Zo ja, waar?	
Vloeren, plafonds en wanden 5 C.	
Zijn er (gerepareerde) of (verborgen) scheuren en/of beschadigingen in/aan vloeren, plafonds en/of wanden aanwezig?	Nee
Zo ja, waar?	
Vloeren, plafonds en wanden 5 D.	
Hebben zich in het verleden problemen voorgedaan met de afwerkingen? (Bijvoorbeeld loszittend tegelwerk, loslatend behang of spuitwerk, holklinkend of loszittend stucwerk, etc.)	Nee
Zo ja, waar?	
Vloeren, plafonds en wanden 5 E.	
Is er sprake (geweest) van gebreken aan de vloerconstructie, zoals scheve, doorbuigende, krakende, beschadigde en/of aangetaste vloerdelen?	Nee
Zo ja, waar?	
Vloeren, plafonds en wanden 5 F.	
Is er sprake van vloerisolatie?	Nee
Zo ja, wanneer heeft de isolatie van de vloer plaatsgevonden en met welk isolatiemateriaal?	
Heeft u een certificaat of bewijs van het na-isoleren?	
Is er sprake van volledige isolatie?	
Zo nee, welke delen zijn er niet geïsoleerd?	
Fundering, kruipruimte en kelder 6 A.	
Is er sprake (geweest) van gebreken aan de fundering?	Nee
Zo ja, waar?	
Fundering, kruipruimte en kelder 6 B.	

Vragenlijst

Vraag	Antwoord
Is de kruipruimte toegankelijk?	Ja
Is de kruipruimte droog?	Ja
Zo nee of meestal, toelichting:	
Fundering, kruipruimte en kelder 6 C.	
Is er sprake van vochtdoorslag door de kelderwand?	Nee
Zo ja of soms, toelichting:	
Fundering, kruipruimte en kelder 6 D.	
Is de grondwaterstand in de afgelopen jaren waarneembaar gewijzigd of is er sprake van wateroverlast geweest?	Nee
Zo ja, heeft dit tot problemen geleid in de vorm van water in de kruipruimte c.q. kelder?	
Zo nee, tot wat voor andere problemen heeft dit geleid?	
Installaties 7 A.	
Wat voor warmte-installatie(s) is/zijn er aanwezig in de woning? (bijvoorbeeld cv-installatie, WTW-systeem, WKO-systeem, (hybride) warmtepomp, airconditioning, zonneboiler, elektrische boiler, pelletkachel dan wel een andere installatie)	C.V.-installatie.
Is/zijn de installatie(s) eigendom?	Ja
Zo nee, toelichting: (bijvoorbeeld de installatie(s) is/ zijn gehuurd of geleased. Tevens huur-/leaseprijs vermelden)	
Merk van de installatie(s):	Atag 136CZCW5
Type(nummer) van de installatie(s):	
Installatiedatum van de installatie(s):	29-11-2023
Op welke datum is/zijn deze installatie(s) voor het laatst onderhouden?	
Is het onderhoud uitgevoerd door een erkend bedrijf?	Ja
Zo ja, door wie?	Brian Franken Technieken B.V.
Installaties 7 B.	
Zijn er de afgelopen tijd zaken opgevallen ten aanzien van de installatie(s)? (bijvoorbeeld de cv-installatie moet meer dan 1 keer per jaar bijgevuld worden of de installatie functioneert niet goed)	Nee
Zo ja, wat is u opgevallen?	
Installaties 7 C.	
Zijn er radiatoren die niet warm worden?	Nee
Zo ja, welke?	
Installaties 7 D.	
Zijn er radiatoren of (water)leidingen die lekken?	Nee
Zo ja, waar en welke?	
Installaties 7 E.	
Zijn er radiatoren of (water)leidingen die ooit zijn bevroren?	Nee
Zo ja, waar?	

Vragenlijst

Vraag	Antwoord
Installaties 7 F.	
Heeft u vloerverwarming in de woning?	Nee
Zo ja, betreft dit elektrische vloerverwarming, vloerverwarming met warm water of anders? Elektrisch:	
warm water:	
overig, namelijk	
Waar bevindt zich de elektrische vloerverwarming?	
Waar bevindt zich de vloerverwarming met warm water?	
Waar bevindt zich de overige vloerverwarming?	
Installaties 7 G.	
Zijn er vertrekken die niet (goed) warm worden?	Nee
Zo ja, welke?	
Installaties 7 H.	
Heeft de woning zonnepanelen die uw eigendom zijn?	Nee
Heeft de woning zonnepanelen die worden gehuurd of geleased?	Nee
Kan het huurcontract/ leasecontract worden overgenomen door koper? Zo ja, dan overnamecontract opvragen.	
Hoeveel zonnepanelen zijn er aanwezig? Aantal:	
Zo ja, blijven de zonnepanelen achter?	
Wat is de capaciteit van één zonnepaneel? (De capaciteit van zonnepanelen wordt uitgedrukt in Wattpiek (Wp). Bijvoorbeeld één zonnepaneel levert 390 Wp.	
Functioneren alle zonnepanelen?	
Wat is het merk/ type van de zonnepanelen?	
Maakt u gebruik van een app om de opbrengst van de zonnepanelen te bekijken?	
Zo ja, welke?	
In welk jaar zijn de zonnepanelen geplaatst en door wie? Jaar:	
Installateur:	
Is de btw over het aankoopbedrag teruggevraagd van de belastingdienst?	
Hoeveel stroom heeft u het afgelopen jaar opgewekt? Jaar:	
Aantal kWh:	
Hoe lang zit er nog fabrieksgarantie op de zonnepanelen?	
Zijn de zonnepanelen aangeschaft met subsidie?	
Zo ja, moet de subsidie worden terugbetaald?	N.v.t
Zo ja, welk bedrag moet worden terugbetaald?	
Installaties 7 I.	
In welk jaar zijn voor het laatst de aanwezige schoorsteenkanalen/rookgasafvoeren geveegd/gereinigd?	2025
Installaties 7 J.	
Wanneer heeft u de aanwezige schoorsteenkanalen voor het laatst gebruikt?	2024
Is de trek van aanwezige schoorsteenkanalen goed?	Ja
Installaties 7 K.	

Vragenlijst

Vraag	Antwoord
Zijn er onderdelen van de elektrische installatie vernieuwd? (onder de elektrische installatie wordt verstaan alle elektra leidingen/ schakelaars stopcontacten, meterkast e.d.)	Nee
Zo ja, wanneer en welke onderdelen?	
Zijn er gebreken aan de elektrische installatie?	Nee
Zo ja, welke?	
Installaties 7 L.	
Is er een laadpaal aanwezig voor een elektrische auto?	Nee
Zo ja, waar bevindt deze zich?	
Blijft deze achter?	
Installaties 7 M.	
Is er mechanische ventilatie of een soortgelijk systeem aanwezig?	Nee
Zo ja, functioneert dit systeem naar behoren?	
Zo nee, toelichting:	
Wanneer is dit systeem voor het laatst onderhouden?	
Hoe oud is dit systeem ongeveer?	
Installaties 7 N.	
Is er een domoticasysteem of een soortgelijk systeem aanwezig? (Een domoticasysteem bedient de verwarming, verlichting, verwarming, audio, ventilatie e.d. automatisch)	Nee
Zo ja, functioneert dit systeem naar behoren?	
Zo nee, toelichting:	
Hoe oud is dit systeem ongeveer?	
Installaties 7 O.	
Zijn er rookmelders op iedere verdieping aanwezig?	Nee
Zo ja, hoe oud zijn de rookmelders ongeveer?	
Sanitair, riolering en keuken 8 A.	
Zijn er beschadigingen aan wastafels, douche, bad, toiletten, gootstenen en kranen?	Nee
Zo ja, welke?	
Sanitair, riolering en keuken 8 B.	
Hoe oud is de badkamer ongeveer?	1990
Sanitair, riolering en keuken 8 C.	
Lopen de afvoeren van wastafels, douche, bad, toiletten, gootstenen en kranen goed door?	Ja
Zo nee, welke niet?	
Sanitair, riolering en keuken 8 D.	
Is de woning aangesloten op het gemeentelijke riool?	Ja
Sanitair, riolering en keuken 8 E.	
Zijn er gebreken (geweest) aan de riolering, zoals breuken, stankoverlast, lekkages, etc.?	Nee

Vragenlijst

Vraag	Antwoord
Zo ja, welke?	
Sanitair, riolering en keuken 8 F.	
Is er een andere voorziening, zoals een septictank, beerput of dergelijk aanwezig?	Nee
Zo ja, wat is er aanwezig en hoe dient dit te worden onderhouden?	
Sanitair, riolering en keuken 8 G.	
Van welk jaar dateert de keukenopstelling ongeveer?	1990
Sanitair, riolering en keuken 8 H.	
Van welk jaar dateert de inbouwapparatuur ongeveer?	1990
Functioneert alle inbouwapparatuur?	Nee
Zo nee, welk inbouwapparaat functioneert niet?	De oven.
Sanitair, riolering en keuken 8 I.	
Heeft u een kokend water kraan? (bijvoorbeeld een Quooker kraan of een soortgelijke kraan)	Nee
Zo ja, functioneert deze kraan naar behoren en hoe oud is deze kraan ongeveer?	
Diversen 9 A.	
Wat is het bouwjaar van de woning?	1989
Diversen 9 B.	
Zijn er asbesthoudende materialen in/op de woning/ bijgebouw(en) aanwezig? (bijvoorbeeld asbest zeil, een asbestplaat die onder en/of achter de CV ketel is geplaatst, asbesthoudend isolatiemateriaal om de verwarmingsbuis, asbesthoudend koord bij oude cv-ketels/gaskachels, asbestgolfplaten e.d.)	Nee
Zo ja, welke en waar?	
Diversen 9 C.	
Blijft er in de woning zeil achter, al dan niet vastgelijmd, dat is aangeschaft tussen 1955 en 1982?	Nee
Diversen 9 D.	
Is er sprake van loden leidingen in de woning?	Niet bekend
Zo ja, waar?	
Diversen 9 E.	
Is er een Japanse duizendknoop aanwezig in de tuin? (Een Japanse duizendknoop is een exotische plant, welke moeilijk te verwijderen is. De sterke wortelstokken en stengels van de Japanse duizendknoop zijn in staat om schade te veroorzaken aan gebouwen, leidingen en wegen)	Nee
Diversen 9 F.	
Is er in puin/asbest afval in de grond/tuin aanwezig?	Nee
Diversen 9 G.	
Heeft u elders lekkages gehad? (dus los van het dak/ sanitair/ riolering)	Nee

Vragenlijst

Vraag	Antwoord
Diversen 9 H.	
Is de grond verontreinigd?	Nee
Zo ja, is er een onderzoeksrapport?	Nee
Zo ja, heeft de gemeente/provincie een onderzoeks- of saneringsbevel opgelegd?	Nee
Diversen 9 I.	
Is er een olietank aanwezig of aanwezig geweest?	Nee
Zo ja, is deze gesaneerd/verwijderd?	Nee
Als deze is gesaneerd, waar is de olietank op het perceel gesitueerd?	
Is er een Kiwa-certificaat aanwezig?	N.v.t
Diversen 9 J.	
Is er sprake van overlast door ongedierte in of (rond)om de woning? (Denk aan muizen, ratten, kakkerlakken, etc.)	Nee
Zo ja, waar?	
Diversen 9 K.	
Is de woning aangetast door houtworm, boktor, ander ongedierte of zwam?	Nee
Zo ja, waar?	
Zo ja, is deze aantasting al eens behandeld?	
Zo ja, wanneer?	
Zo ja, door welk bedrijf?	
Diversen 9 L.	
Is er sprake van chlorideschade (betonrot)? (Betonrot komt vooral voor in kruipruimtes van woningen gebouwd tussen 1965 en 1981 die voorzien zijn van betonnen vloerelementen van het merk Kwaaitaal of Manta. Ook andere beton- elementen - bijvoorbeeld balkons - kunnen aangetast zijn)	Nee
Zo ja, waar?	
Diversen 9 M.	
Hebben er verbouwingen en/of bijbouwingen plaatsgevonden in en/of om de woning?	Nee
Zo ja, welke ver-/bijbouwingen?	
Zo ja, in welk jaartal?	
Zo ja, door welk bedrijf zijn deze uitgevoerd?	
Diversen 9 N.	
Zijn er verbouwingen of uitbreidingen uitgevoerd zonder omgevingsvergunning (voorheen bouwvergunning)?	Nee
Zo ja, welke?	
Diversen 9 O.	
Is er sprake van glasvezel internet?	Ja
Diversen 9 P.	
Bent u in het bezit van een definitief energieprestatiecertificaat/energielabel?	Ja

Vragenlijst

Vraag	Antwoord
Zo ja, welke label?	C
Vaste lasten 10 A.	
Hoeveel betaalde u voor de laatste aanslag onroerendezaakbelasting?	587,00
Belastingjaar?	2026
Vaste lasten 10 B.	
Wat is de WOZ-waarde?	662000,00
Peiljaar?	2025
Vaste lasten 10 C.	
Hoeveel betaalde u voor de laatste aanslag waterschapslasten?	246,19
Belastingjaar?	
Vaste lasten 10 D.	
Hoeveel betaalde u voor de laatste aanslag gemeentelijke belastingen? (zoals rioolheffing en afvalstoffenheffing e.d.)	335,00
Belastingjaar?	2025
Vaste lasten 10 E.	
Welke voorschotbedragen betaalt u maandelijks aan de nutsbedrijven? Gas:	
Elektra:	272,00
Water:	13,00
Stadsverwarming:	
Anders:	
Te weten:	
Wat is uw jaarverbruik voor gas/ elektriciteit en water? Gas (m^3):	1225
Elektriciteit hoog (kWh):	
Elektriciteit laag (kWh):	
Elektriciteit totaal (kWh):	1212
Water (m3):	58
Stadsverwarming (GJ):	
Anders:	
Met hoeveel bewoners bewoonde u de woning? Aantal:	1
Vaste lasten 10 F.	
Zijn er lease- en/of huurkoopcontracten? (Bijvoorbeeld keuken, kozijnen, cv-ketel, etc.)	Nee
Zo ja, welke?	
Zijn deze contracten overdraagbaar op de koper? Let op! Veel lease- en huurkoopcontracten zijn niet langer overdraagbaar op een koper. Neem hiervoor contact op met de betreffende leverancier.	
Hoe lang lopen de contracten nog en wat is de eventuele afkoopsom? Afkoopsom:	
Duur:	
Vaste lasten 10 G.	
Als er sprake is van erfpacht of opstalrecht hoe hoog is dan de canon per jaar?	

Vragenlijst

Vraag	Antwoord
Heeft u alle canons betaald?	N.v.t
Is de canon afgekocht?	N.v.t
Zo ja, tot wanneer?	
Vaste lasten 10 H.	
Heeft u alle gemeentelijke belastingen die u verschuldigd bent al betaald?	Ja
Zijn er variabele bedragen voor gemeenschappelijke poorten, inritten of terreinen?	Nee
Zo ja, hoe hoog en waarvoor?	
Vaste lasten 10 I.	
Heeft u, om in de straat te parkeren, een parkeervergunning nodig?	Nee
Hoeveel parkeervergunningen kunnen er maximaal worden aangevraagd?	
Wat zijn de kosten voor deze parkeervergunning(en) per jaar?	
Garanties 11 A.	
Zijn er lopende onderhoudscontracten en/of garantieregelingen overdraagbaar aan de koper? (Zoals dakbedekking, cv-installatie, dubbele beglazing, etc.)	Ja
Zo ja, welke?	C.V.-installatie.
Nadere informatie 12 A.	
Overige zaken(Overige zaken die de koper naar uw mening moet weten)	

Kadastrale kaart

Kadastrale kaart

Uw referentie: ---



Deze kaart is noordgericht

12345 Perceelnummer

25 Huisnummer

Vastgestelde kadastrale grens

Voorlopige kadastrale grens

Administratieve kadastrale grens

Bebouwing

Schaal 1: 500

Kadastrale gemeente	Nunspeet
Sectie	B
Perceel	7209

kadaster

Voor een eensluidend uittreksel, geleverd op 3 januari 2025
De bewaarder van het kadaster en de openbare registers

Aan dit uittreksel kunnen geen betrouwbare maten worden ontleend.
De Dienst voor het kadaster en de openbare registers behoudt zich de intellectuele eigendomsrechten voor, waaronder het auteursrecht en het databankenrecht.

- KOK & HEIJKAMP MAKELAARS PRESENTEERT -

WONEN IN NUNSPEET

Nunspeet is de hoofdplaats van de gemeente Nunspeet. De plaats telt ongeveer 21.000 inwoners.

Nunspeet ligt op de Noordwest-Veluwe op de scheiding van het bosrijke Veluwemassief en het Veluwemeer. De overgang hiertussen wordt gevormd door het cultuurlandschap met o.a. weilanden.
Door zijn ligging is Nunspeet vooral 's zomers in trek bij (natuur)toeristen.

Rond Nunspeet zijn veel wandel- en fietsroutes uitgezet. Als beginpunt hiervoor is het Veluwetransferium nabij station Nunspeet aangelegd. Jaarlijks zijn er diversel terugkerende evenementen in Nunspeet, zoals de Eibertjesmarkt. Ook heeft Nunspeet een eigen treinstation - spoorlijn Zwolle-Amersfoort-, heeft het een goede busverbinding en is het gelegen aan de snelweg A28.





BENIEUWD OF UW DROOMHUIS TÓCH FINANCIEEL VERANTWOORD EN BETAALBAAR IS?

Misschien is er meer mogelijk dan u denkt!







Kok & Van Asselt
hypotheken

Stationslaan 69a · 8071 CL Nunspeet · T (0341) 467 007 · E info@kok-vanasselt.nl · I www.kok-vanasselt.nl

ZORGELOOS EN ZEKER OP WEG NAAR UW NIEUWE HUIS?

Wilt u een woning aankopen of heeft u zojuist uw droomhuis gekocht? Voor de hypotheek bent u bij Kok & Van Asselt Hypotheken aan het juiste adres. Want als u kiest voor Kok & Van Asselt Hypotheken krijgt u de financiële expertise van Van Asselt Financieel Adviesbureau in combinatie met de kennis en kunde van Kok & Heijkamp Makelaars, specialisten als het gaat om de woningmarkt in Nunspeet, Elspeet en omgeving.

Kok & Van Asselt Hypotheken begeleidt u optimaal en trefzeker als het gaat om de aankoop van een nieuwe woning, het doorstromen naar een volgende woning en ondersteuning bij complexe situaties als echtscheidingen of het structureren van uw financiële situatie.

Een hypotheek afsluiten gaat verder dan het regelen van 'een zak geld'. Naast het bespreken van voorwaarden en rentes besteden wij veel aandacht aan het beschermen van uw positie en uw vermogen en aan alle fiscale wet- en regelgeving rondom het bezit van de eigen woning. Door onze uitstekende contacten met notarissen, advocaten en fiscalisten kunnen wij u hierin optimaal begeleiden.

Al een kijkje op de website genomen?
www.kok-vanasselt.nl

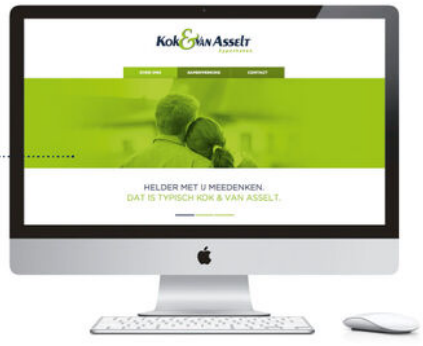



HELDER MET U MEEDENKEN DAT IS TYPISCH KOK & VAN ASSELT

Benieuwd geworden? Neem contact op en maak een afspraak; onder het genot van een kop koffie kunnen we de mogelijkheden bespreken. Zo'n eerste gesprek is uiteraard kosteloos.



Welkom bij Kok & Heijkamp Makelaars

Bij Kok & Heijkamp Makelaars bieden wij u graag de volledige service die u van een makelaar met meerwaarde mag verwachten. Naast het verkopen van woningen zijn onze makelaars ook gespecialiseerd in het taxeren en aankopen van woningen. Door onze samenwerking met Kok & Van Asselt Hypotheken maken wij het pakket van dienstverlening compleet. Van huis tot hypotheek. Lees hieronder meer van onze diensten.

Verkoop makelaardij

Het verkopen van uw woning is een grote stap. Een stap die u niet zomaar neemt. Daarom wenst u ook de beste adviezen en begeleiding bij de verkoop. Onze makelaars weten dat als geen ander en zij zijn in staat u van het begin tot het eind te begeleiden in het gehele verkoopproces.

Een goede verkoop begint met een goed advies. Onze makelaars komen graag bij u langs om de waarde van uw woning te bepalen en uitleg te geven over onze complete dienstverlening.

Zodra u opdracht geeft tot verkoop van uw woning, komt een fotograaf bij u langs voor het zo sfeervol mogelijk vastleggen van uw woning. Tevens zal de woning worden ingemeten voor professionele en overzichtelijke plattegronden van uw woning.

Als de foto’s, de plattegronden en de wervende verkooptekst van uw woning klaar zijn en door u zijn goedgekeurd, plaatsen wij uw woning op internet. Uiteraard op onze eigen site, www.kok-heijkamp.nl, maar ook op landelijke sites, waaronder Funda. Ook zorgen wij voor een heldere en overzichtelijke verkoopbrochure (één die u nu in handen hebt..).



Tijdens de verkoop houden wij u met regelmaat op de hoogte van de marktontwikkelingen, de getoonde interesse voor uw woning en verzorgen wij uiteraard de bezichtigingen.

Zodra er een potentiële koper gevonden is, zorgen wij voor een vlotte en heldere onderhandeling, we maken de koopovereenkomst op en we begeleiden niet alleen u als verkoper, maar ook de koper tot aan het moment van overdracht bij de notaris.

Aankoop makelaardij

Naast het verkopen van uw woning kunt u bij ons ook terecht voor de aankoop van een woning. Wij kijken met u mee naar de woning die bij uw wensen past en wij helpen u de juiste keuze te maken. Hebben wij die samen met u gevonden, dan gaan wij met u mee om de woning te bezichtigen. Als aankoopmakelaar doen wij onderzoek bij de gemeente, kadaster et cetera, om te voorkomen dat u later voor ongewenste verrassingen komt te staan.

Als alles correct wordt ondervonden en wij u met een gerust hart positief kunnen adviseren over de woning, voeren wij voor u de onderhandeling om tot een juiste aankoopprijs te komen. Uiteraard begeleiden wij u tot het moment van overdracht bij de notaris; tot u uw eigenaar kunt noemen van uw droomhuis!

Taxeren

Er zijn meerdere situaties denkbaar waarvoor u een taxatierapport nodig heeft. De taxateurs van Kok & Heijkamp Makelaars kunnen dit voor uw verzorgen tegen een scherp tarief. Of dit nu een gevalideerd rapport moet zijn of niet, wij werken snel en verzorgen graag een gedegen rapport.

Hypotheek

Door de nauwe samenwerking met Kok & Van Asselt Hypotheken kunnen wij ervoor zorgen dat u binnen 48 uur een helder en gedegen advies krijgt voor uw nieuwe hypotheek.

Maak kennis met de meest gestelde vragen bij het aankopen van een woning

Wanneer ben ik in onderhandeling?
U bent pas in onderhandeling wanneer de verkoper of diens makelaar reageert op uw bod met een tegenbod. Als de makelaar aangeeft uw bod met de verkoper te bespreken, is er nog geen sprake van een onderhandeling.

Tijdens een onderhandeling mag de verkoper bezichtigingen blijven plannen en kan er zelfs met meerdere geïnteresseerden worden gesproken. Een woning die "onder bod" staat, is dan ook nog niet definitief verkocht.

Wanneer ik de vraagprijs bied, moet de verkoper de woning dan aan mij verkopen?
Nee. De vraaprijs geldt als een uitnodiging om een bod uit te brengen. Ook wanneer u de vraagprijs biedt, beslist de verkoper zelf of hij het bod accepteert, afwijst of een tegenvoorstel doet.

Kan de vraapgrijs tijdens de verkoop worden aangepast?
Ja. Een verkoper kan besluiten de vraagprijs te verhogen of te verlagen. Ook een koper kan zijn bod aanpassen zolang er nog geen overeenstemming is bereikt.

Hoe komt een koopovereenkomst tot stand?
Een koopovereenkomst komt tot stand wanneer koper en verkoper overeenstemming hebben bereikt over de belangrijkste afspraken, zoals de koopprijs, de opleveringsdatum en eventuele ontbindende voorwaarden. Wilt u als koper gebruikmaken van een ontbindende voorwaarde, bijvoorbeeld voor het verkrijgen van financiering, dan dient u dit bij het uitbrengen van uw bod kenbaar te maken.

Nadat beide partijen de koopovereenkomst hebben ondertekend en de koper een afschrift van de overeenkomst heeft ontvangen, gaat voor particuliere kopers de wettelijke bedenktijd van drie dagen in. Binnen deze termijn kan de koper de koop zonder opgaaf van redenen ontbinden.

Verloopt de bedenktijd ongebruikt, zijn eventuele ontbindende voorwaarden verstreken en is de financiering geregeld, dan vindt de eigendomsoverdracht plaats op de afgesproken datum bij de notaris.

Mag de verkoopmethode tijdens het verkoopproces wijzigen?
Ja. Wanneer er veel belangstelling voor een woning bestaat, kan de verkoper in overleg met de makelaar besluiten om de verkoopprocedure aan te passen, bijvoorbeeld door over te gaan op een inschrijving. Hierbij hebben alle bieders een gelijke kans om het hoogste bod uit te brengen. Alvorens het systeem te wijzigen, dient de makelaar uiteraard eerst de eventueel gedane toezeggingen na te komen.

Mag een verkoper zelf de vraagprijs bepalen?
Ja. De vraagprijs wordt door de verkoper vastgesteld, meestal in overleg met zijn Vastgoed Nederland-makelaar. Potentiële kopers kunnen vervolgens bepalen of zij een bod willen uitbrengen.

Vallen makelaarskosten onder kosten koper?
Nee. Onder kosten koper vallen onder andere de overdrachtsbelasting, notariskosten voor de leveringsakte en de kosten van inschrijving bij het Kadaster. Schakelt een koper zelf een aankoopmakelaar in, dan zijn de kosten daarvan voor rekening van de koper. De kosten van de verkopend makelaar worden betaald door de verkoper.

Waarom wordt bij sommige woningen een ouderdomsclausule opgenomen?
Bij woningen die ouder zijn dan 30 jaar wordt doorgaans een ouderdomsclausule in de koopovereenkomst opgenomen. Hiermee wordt vastgelegd dat een oudere woning niet aan dezelfde bouwkundige eisen hoeft te voldoen als een nieuwbouwwoning. Denk bijvoorbeeld aan verouderde constructies, installaties of materialen die destijds gebruikelijk waren.

De clausule betekent dat de koper rekening houdt met gebreken die passen bij de leeftijd en het oorspronkelijke kwaliteitsniveau van de woning. Uiteraard blijft de verkoper verplicht om bekende gebreken die van belang zijn voor de koper te melden. Daarnaast heeft de koper een eigen onderzoeksplicht en wordt geadviseerd om bij twijfel vragen te stellen of een bouwkundige keuring te laten uitvoeren.

Het opnemen van een ouderdomsclausule is een gebruikelijke bepaling bij de verkoop van oudere woningen en biedt duidelijkheid voor zowel koper als verkoper over de verwachtingen die redelijkerwijs aan de woning mogen worden gesteld.

Vragen?
Heeft u andere vragen die te maken hebben met de aan- en/of verkoop van uw woning? Neem dan geheel vrijblijvend contact op met een van onze makelaars. Wij helpen u graag!



KOK&HEIJKAMP MAKELAARS

Kroonlaan 2
8071 WE Nunspeet
T (0341) 467 000
E. nunspeet@kok-heijkamp.nl

Disclaimer: deze brochure is met uiterste zorgvuldigheid samengesteld.
Aan eventuele onjuistheden kunnen geen rechten worden ontleend.