Diepenbrockstraat 9, 6444 AX Brunssum

Vraagprijs € 498.000,- k.k.

OPS Advies
Raadhuisstraat 1
6444 AA, BRUNSSUM
Tel: 088-0232323
E-mail: makelaardij@ops-advies.nl
www.ops-advies.nl

Omschrijving

VRIJSTAANDE WONING MET GARAGE, CARPORT, RUIM SOUTERRAIN MET MULTIFUNCTIONELE RUIMTE, 3 SLAAPKAMERS (MOGELIJK 4), BALKON E NABIJ HET CENTRUM EN HET VIJVERPARK VAN BRUNSSUM

Ben je op zoek naar een vrijstaande woning met veel leefruimte, een royale tuin en volop mogelijkheden? Dan is deze goed onderhouden woning aan de Diepenbrockstraat 9 in Brunssum zeker een bezichtiging waard. De woning biedt alles wat je zoekt: een zonnige woonkamer, drie ruime slaapkamers met de mogelijkheid tot een vierde, een multifunctioneel souterrain, een garage met carport, een balkon én een verzorgd aangelegde tuin met veel groen, een overkapping en een vijver (inclusief de pomp, de filter en de skimmer). Deze woning biedt volop mogelijkheden voor doorstromers en gezinnen die op zoek zijn naar een ruime woning die zij geheel naar eigen smaak kunnen moderniseren. Deze woning beschikt over energielabel B, 3 airco units, een warmtepomp, een thuisbatterij van ca 10 Kwh, eigen zonnepanelen, kunststof kozijnen met HR++ beglazing en spouwisolatie. Deze voorzieningen zorgen ervoor dat de energiekosten op een laag niveau zijn.

De woning is gelegen aan een rustige weg in een geliefde woonwijk, op korte afstand van het centrum van Brunssum. Winkels, supermarkten, scholen, openbaar vervoer, sportvoorzieningen en diverse uitvalswegen bevinden zich in de directe omgeving, waardoor alle dagelijkse voorzieningen binnen handbereik zijn.

Indeling

Souterrain:
De woning beschikt over een ruime garage (9.40 x 3.25m) met een elektrisch bedienbare Hörmann sectionaalpoort met daarvoor een carport. De garage en carport zijn uitsluitend bereikbaar via de afgesloten achterom, welke middels een elektrische poort (met afstandbediening) wordt bediend. Hierdoor is de achterzijde van het perceel niet vrij toegankelijk en geniet je van extra privacy en veiligheid.

Vanuit zowel de garage als de overdekte achterzijde van de woning is het souterrain bereikbaar. Hier bevinden zich een praktische wasruimte met extra douche en een royale multifunctionele ruimte (6.98 x 4.73m). Deze ruimte is uitermate geschikt als ontspanningsruimte, hobbyruimte, mancave, speelkamer, thuiswerkplek, extra slaapkamer of royale berging.
Deze multifunctionele ruimte beschikt over een aluminium (Weru) schuifpui die direct toegang geeft tot de verzorgde achtertuin. Dankzij de grote schuifpui geniet deze ruimte van veel natuurlijke lichtinval. Vanuit de hal in het souterrain leidt een vaste trap naar de begane grond.

Begane grond:
Via de entree bereik je de hal met meterkast en een betegeld toilet voorzien van een zwevend toilet met fonteintje. De zonnige woonkamer (7.28 x 4.79/3.52m) geniet van veel natuurlijke lichtinval dankzij de grote raampartijen. Alle kozijnen zijn uitgevoerd in onderhoudsarm kunststof met HR++ beglazing. Voor extra comfort beschikt de woonkamer over een airconditioning voor warme zomerdagen, terwijl de sfeervolle houtkachel tijdens de koudere maanden zorgt voor een aangename en gezellige sfeer.
Vanuit de woonkamer bereik je de gesloten keuken (3.96 x 3.12m). De moderne keuken is voorzien van diverse inbouwapparatuur, waaronder een keramische kookplaat, afzuigkap, vaatwasser en een oven. Vanuit de keuken heb je direct toegang tot het balkon (7.48 x 1.50m), waar je heerlijk kunt genieten van het uitzicht over de groene achtertuin.

Eerste verdieping:
De eerste verdieping beschikt over drie royale slaapkamers (4.78 x 3.07m, 4.11 x 3.60m en 3.85 x 2.43m). Twee van de

slaapkamers zijn voorzien van airconditioning, waardoor ook tijdens warme zomerdagen een aangenaam binnenklimaat behouden blijft.

De volledig betegelde badkamer (2.64 x 1.68m) is praktisch ingericht en beschikt over een ligbad met douchefunctie, een wastafel en een zwevend toilet. Het ligbad is bovendien aangepast en daardoor ook geschikt voor mensen die minder goed ter been zijn.

Algemeen:
- Vrijstaande woning op een rustige locatie nabij het centrum van Brunssum.
- Ruime garage en carport bereikbaar via een afsluitbaar achterom met poort.
- Ruim souterrain met multifunctionele ruimte.
- Mogelijkheid tot het realiseren van een vierde slaapkamer.
- Drie royale slaapkamers.
- Airconditioning in de woonkamer en op twee slaapkamers.
- Sfeervolle houtkachel in de woonkamer.
- Kunststof kozijnen met HR++ beglazing en deels voorzien van rolluiken, aluminium (Weru) voordeur.
- Gesloten keuken voorzien van diverse inbouwapparatuur.
- Balkon met uitzicht over de tuin.
- Verzorgde tuin met veel groen, overkapping en vijver.
- Voorzien van zonnepanelen, 3 airco/inverters, hybride warmtepomp, thuisbatterij van 10 Kwh.
- Energielabel B.
- Alarminstallatie aanwezig.
- Vernieuwde meterkast met 3 fasen aansluiting en EV Hub (22Kw) laadpaal voor opladen elektrische of hybride auto.
- Cv-ketel en warmtepomp worden gehuurd (totale huur € 113 per maand).
- Grotendeels vernieuwde riolering.
- Scholen, winkels, openbaar vervoer, sportvoorzieningen en uitvalswegen op korte afstand.

De oplevering van deze woning zal naar verwachting rond medio 2027 zijn.

Of je nu op zoek bent naar een levensloopbestendige woning of juist een ruime gezinswoning met volop mogelijkheden om deze naar eigen smaak vorm te geven, deze vrijstaande woning biedt voor iedere doelgroep een uitstekende basis. Dankzij de royale leefruimtes, het multifunctionele souterrain, de groene tuin en de rustige ideale ligging geniet je hier van ruimte, comfort en veel woonplezier. Maak snel een afspraak voor een bezichtiging en ontdek zelf alles wat deze verrassend ruime woning te bieden heeft.

De waarborgsom/bankgarantie is 10% van de koopsom. De koper dient deze binnen 2 weken nadat het financieringsvoorbehoud is verlopen bij de desbetreffende notaris te deponeren.
Ter bescherming van de belangen van zowel koper als ook verkoper wordt uitdrukkelijk gesteld dat een koopovereenkomst met betrekking tot deze onroerende zaak eerst dan tot stand komt nadat koper en verkoper de koopovereenkomst hebben getekend (schriftelijkheidsvereiste).

Alle door ons kantoor verstrekte informatie omtrent onroerende zaken, moet beschouwd worden als een uitnodiging om in onderhandeling te treden, en is geheel vrijblijvend! Aangegeven maten zijn slechts bij benadering. Aan deze beperkte info kunnen geen rechten worden ontleend. Indien c.v.ketel en/of warmwatervoorziening een huurtoestel is, dient koper de huurovereenkomst over te nemen.
Een (eventueel) bijgevoegde plattegrond dient uitsluitend als globale indicatie/visualisatie. Hieraan kunnen uitdrukkelijk tevens geen rechten worden ontleend.

OPS Advies
Raadhuisstraat 1
6444 AA, BRUNSSUM
Tel: 088-0232323
E-mail: makelaardij@ops-advies.nl
www.ops-advies.nl

Kenmerken

Vraagprijs	: € 498.000,00
Soort	: Woonhuis
Type woning	: Vrijstaande woning
Aantal kamers	: 8 kamers waarvan 3 slaapkamer(s)
Inhoud woning	: 600 m^3
Perceel oppervlakte	: 710 m^2
Gebruiksoppervlakte woonfunctie	: 162 m^2
Soort woning	: Eengezinswoning
Bouwjaar	: 1966
Ligging	: Aan rustige weg, in centrum, in woonwijk
Tuin	: Tuin rondom
Hoofdtuin	Tuin rondom
Garage	: Inpandig 31 m^2 (940 bij 325 cm)
Energielabel	: B
Verwarming	: C.V.-Ketel, Warmtepomp, Houtkachel, Warmtepomp lucht, Airco
Isolatie	: Muurisolatie, Dubbel glas

Locatie

Diepenbrockstraat 9
6444 AX BRUNSSUM

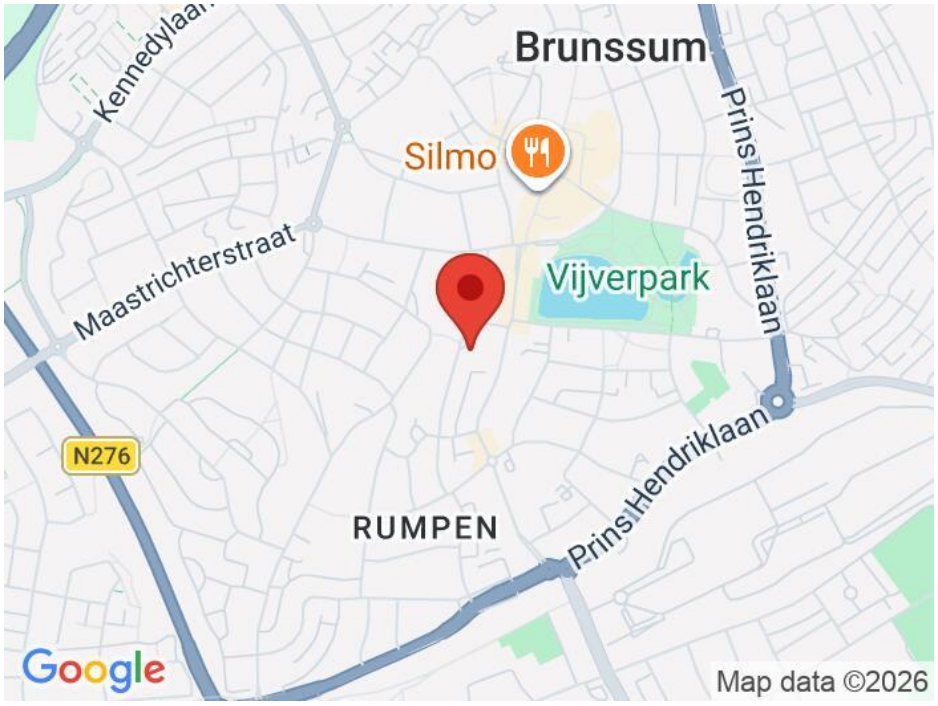

OPS Advies
Raadhuisstraat 1
6444 AA, BRUNSSUM
Tel: 088-0232323
E-mail: makelaardij@ops-advies.nl
www.ops-advies.nl

Foto's

OPS Advies
Raadhuisstraat 1
6444 AA, BRUNSSUM
Tel: 088-0232323
E-mail: makelaardij@ops-advies.nl
www.ops-advies.nl

Foto's

OPS Advies
Raadhuisstraat 1
6444 AA, BRUNSSUM
Tel: 088-0232323
E-mail: makelaardij@ops-advies.nl
www.ops-advies.nl

Foto's

OPS Advies
Raadhuisstraat 1
6444 AA, BRUNSSUM
Tel: 088-0232323
E-mail: makelaardij@ops-advies.nl
www.ops-advies.nl

Foto's

OPS Advies
Raadhuisstraat 1
6444 AA, BRUNSSUM
Tel: 088-0232323
E-mail: makelaardij@ops-advies.nl
www.ops-advies.nl

Foto's

OPS Advies
Raadhuisstraat 1
6444 AA, BRUNSSUM
Tel: 088-0232323
E-mail: makelaardij@ops-advies.nl
www.ops-advies.nl

Foto's

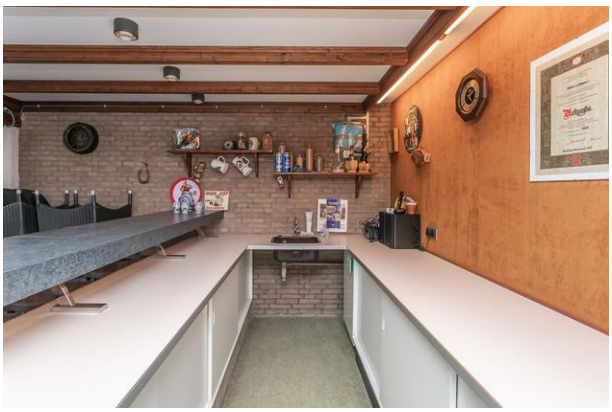

OPS Advies
Raadhuisstraat 1
6444 AA, BRUNSSUM
Tel: 088-0232323
E-mail: makelaardij@ops-advies.nl
www.ops-advies.nl

Foto's

OPS Advies
Raadhuisstraat 1
6444 AA, BRUNSSUM
Tel: 088-0232323
E-mail: makelaardij@ops-advies.nl
www.ops-advies.nl

Plattegrond

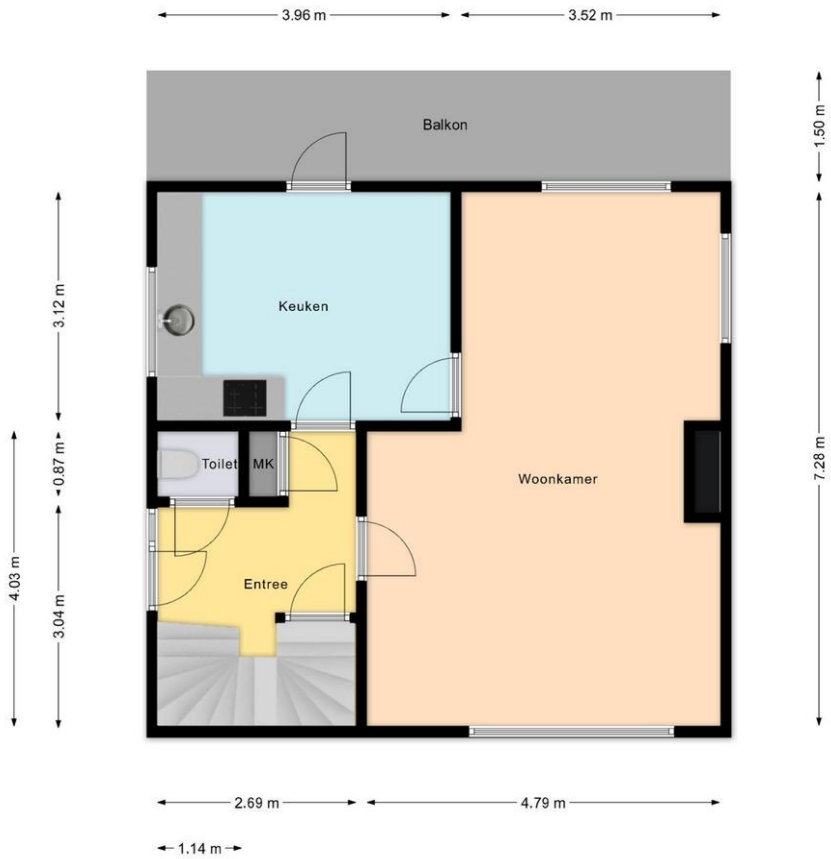

OPS Advies
Raadhuisstraat 1
6444 AA, BRUNSSUM
Tel: 088-0232323
E-mail: makelaardij@ops-advies.nl
www.ops-advies.nl

Plattegrond

OPS Advies
Raadhuisstraat 1
6444 AA, BRUNSSUM
Tel: 088-0232323
E-mail: makelaardij@ops-advies.nl
www.ops-advies.nl

Plattegrond

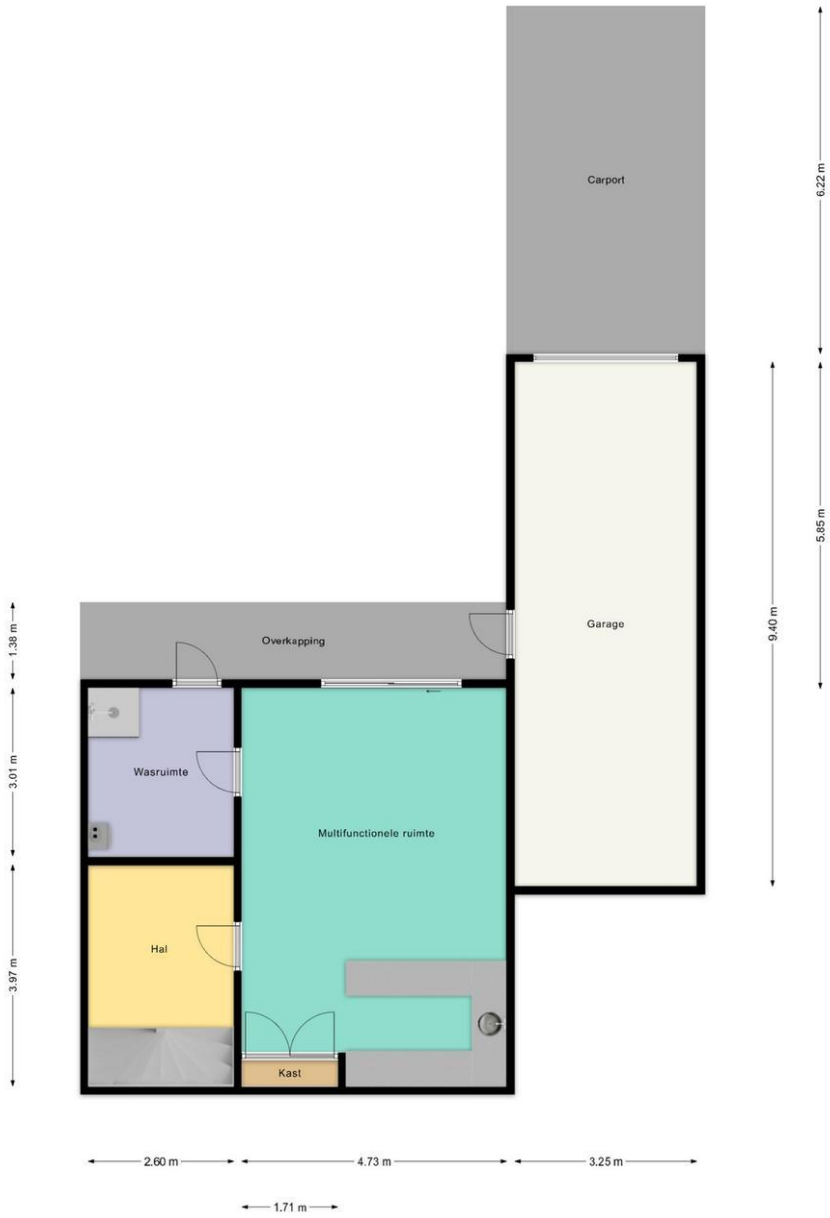

OPS Advies
Raadhuisstraat 1
6444 AA, BRUNSSUM
Tel: 088-0232323
E-mail: makelaardij@ops-advies.nl
www.ops-advies.nl

Plattegrond

OPS Advies
Raadhuisstraat 1
6444 AA, BRUNSSUM
Tel: 088-0232323
E-mail: makelaardij@ops-advies.nl
www.ops-advies.nl

Meest gestelde vragen over het kopen van een woning

Meest gestelde vragen over het kopen van een woning

Het kopen of verkopen van een woning is niet iets dat je dagelijks doet. Het is dus niet zo vreemd dat je tijdens het kopen of verkopen van een woning tegen allerlei vragen aanloopt. Een NVM-makelaar kan de vragen waar je tegenaan loopt beantwoorden. De meest voorkomende vragen heeft de NVM voor je op een rij gezet.

1.Wanneer ben ik in onderhandeling?
Je bent pas in onderhandeling met de verkopende partij als deze reageert op je bod door:
a) een tegenbod te doen
b) expliciet te melden dat jullie in onderhandeling zijn.
Je bent dus nog niet in onderhandeling als de verkopende makelaar zegt dat hij je bod met de verkoper zal bespreken.

2. Mag een verkoopmakelaar doorgaan met bezichtigingen als er al over een bod onderhandeld wordt?
Ja, dat mag. Een onderhandeling hoeft namelijk niet tot een verkoop te leiden.
Bovendien zal de verkoper waarschijnlijk graag willen weten of er meer belangstelling is. Ook mag er met meerdere geïnteresseerde kopers tegelijkertijd onderhandeld worden. Een NVM-makelaar moet dit wel duidelijk aan alle partijen melden.

Vaak zal de verkopende NVM-makelaar belangstellenden mededelen dat er al een bod ligt of dat er onderhandelingen gaande zijn. Als geïnteresseerde koper mag je dan wel een bod uitbrengen.

De NVM-makelaar doet geen mededelingen over de hoogte van de biedingen.
Dit zou overbiedingen kunnen uitlokken.

3. Wanneer ik de vraagprijs bied, moet de verkoper de woning dan aan mij verkopen?
Nee, de verkoper is niet verplicht de woning dan aan jou te verkopen. De Hoge Raad heeft bepaald dat de vraagprijs gezien moet worden als een uitnodiging tot het doen van een bod. Ook als je de vraagprijs biedt, kan de verkoper dus beslissen of hij je bod wel of niet aanvaardt, of (via zijn makelaar) een tegenbod doet.

4. Kan de verkoper de vraag prijs van een woning tijdens de onderhandeling veranderen?
Ja, de verkoper kan besluiten de vraagprijs te verhogen of te verlagen. Daarnaast heb je als potentiële koper ook het recht tijdens de onderhandelingen je bod te verlagen. Zodra de verkopende partij een tegenbod doet, vervalt namelijk je eerdere bod.

5. Hoe komt de koop tot stand?
Als verkoper en koper het eens zijn over de belangrijkste zaken-onder andere prijs, leveringsdatum, ontbindende voorwaarden en eventuele afspraken over roerende zaken-, dan legt de verkopende NVM-makelaar de afspraken vast in de verkoopovereenkomst.

Pas als beide partijen de koopovereenkomst hebben ondertekend, komt de koop tot stand. Ontbindende voorwaarden zijn een belangrijk aandachtspunt. Als je deze opgenomen wilt hebben in de koopovereenkomst, dan moet je dit meenemen in de onderhandelingen.

Als koper krijg je niet automatisch een ontbindende voorwaarde.
Koper en verkoper moeten het eens zijn over aanvullende afspraken en ontbindende voorwaarden voordat de koopovereenkomst wordt opgemaakt. Voorbeelden van ontbindende voorwaarden zijn:

1. Financieringsvoorbehoud
2. geen huisvestingsvergunning.
3. Negatieve uitkomst van een bouwkundige keuring.

OPS Advies
Raadhuisstraat 1
6444 AA, BRUNSSUM
Tel: 088-0232323
E-mail: makelaardij@ops-advies.nl
www.ops-advies.nl

4. Het niet verkrijgen van Nationale Hypotheekgarantie.
5. NVM No-Risk clausule.

De koop komt pas tot stand op het moment dat de koopovereenkomst door beide partijen is ondertekend. Dit heet het **schriftelijkheidsvereiste.**

Zodra de verkoper en de koper de koopovereenkomst hebben ondertekend en de koper (en eventueel de notaris) een afschrift heeft ontvangen, treedt voor de particuliere koper de wettelijke bedenktijd in werking (zie vraag 11).

Binnen deze tijd kun je als koper alsnog afzien van de koop. Na deze tijd is de koop definitief rond, tenzij de ontbindende voorwaarden van toepassing zijn.

6. Mag een NVM-makelaar tijdens de onderhandeling het systeem van verkoop wijzigen?
Ja, dat mag. Soms zijn er zo veel belangstellenden die de vraagprijs bieden of benaderen, dat het moeilijk te bepalen is wie de beste koper is. Op dat moment kan de verkoper-op advies van zijn makelaar-besluiten de biedingsprocedure te wijzigen in bijvoorbeeld een inschrijvingsprocedure. In deze procedure krijgen alle bieders een gelijke kans om een bod uit te brengen. De makelaar dient uiteraard eerst eventueel eerder gedane toezeggingen of afspraken na te komen, voordat de procedure veranderd wordt.

7. Mag een NVM-makelaar een exorbitant en onrealistisch hoge prijs vragen voor een woning?
De verkoper bepaalt in overleg met zijn NVM-makelaar voor welke prijs hij zijn woning wil verkopen. De koper kan onderhandelen over de prijs, maar de verkoper beslist.

8. Wat is een optie?
Het begrip 'optie' wordt op twee manieren gebruikt:
A. In juridische zin geeft een optie een partij (in dit geval de koper) de keuze om door een eenzijdige verklaring een koopovereenkomst met een andere partij (de verkoper) te sluiten. Beide partijen zijn het dan eens over de voorwaarden van de koop, maar de koper krijgt bijvoorbeeld nog een week bedenktijd. Bij de aankoop van een nieuwbouwwoning is zo'n optie gebruikelijk. Bij een bestaande woning niet.
B. Bij de aankoop van bestaande woningen wordt het begrip 'optie' eigenlijk ten onrechte gebruikt. 'Optie' heeft dan de betekenis van bepaalde afspraken die een verkopende NVM-makelaar maakt met een geïnteresseerde koper tijdens het onderhandelingsproces.

Bijvoorbeeld de toezegging dat de koper een paar dagen bedenktijd krijgt voor het uitbrengen van een bod. De koper kan deze tijd gebruiken om beter inzicht te krijgen in zijn financiering of de gebruiksmogelijkheden van de woning.
De NVM-makelaar zal in deze periode bij andere geïnteresseerde partijen aangeven, dat op de woning een optie rust.
Een optie kun je niet eisen. De verkoper beslist in overleg met de NVM-makelaar of dergelijke opties worden gegeven.

9. Moet de makelaar met mij als eerste in onderhandeling als ik de eerste ben die een afspraak maakt voor een bezichtiging? Of als ik als eerste een bod uitbreng?
Nee, dit hoeft niet. De verkoper bepaalt samen met de verkopende makelaar met wie hij in onderhandeling gaat. Vraag als koper de verkopende makelaar van te voren naar de verkoopprocedure die gehanteerd wordt om teleurstelling te voorkomen.

10. Wat houdt de drie dagen bedenktijd voor de koper precies in?
De wettelijk vastgestelde drie dagen bedenktijd houdt in dat je als koper zonder opgaaf van redenen de koop kunt ontbinden.
De bedenktijd van drie dagen gaat in zodra een kopie van de getekende koopovereenkomst aan de koper ter hand is gesteld.
De bedenktijd kan langer duren dan drie dagen als deze eindigt op een zaterdag, zondag of algemeen erkende feestdag. Hiervoor zijn regels opgesteld. Der NVM-makelaar kan precies aangeven tot wanneer de bedenktijd loopt.

OPS Advies
Raadhuisstraat 1
6444 AA, BRUNSSUM
Tel: 088-0232323
E-mail: makelaardij@ops-advies.nl
www.ops-advies.nl