TE KOOP

Detmoldstraat 1

Utrecht

Vraagprijs

€ 475.000

kosten koper

makelaarsland®

NVM

WAAR VIND IK WAT?

Omschrijving van de woning	3
Foto's	5
Plattegronden	12
Kenmerken	15
Zakenlijst	18
Algemene informatie	19
Bijzondere bepalingen	19
Informatie voor kopers	20

OMSCHRIJVING VAN DE WONING

Ruime en moderne 4-kamer maisonnette (93 m²) in Tolsteeg.

Op zoek naar een instapklaar en ruim appartement? Deze prachtige 4-kamer maisonnette van maar liefst 93 m² heeft een moderne uitstraling en een slimme indeling. Gelegen in de gewilde wijk Tolsteeg, grenzend aan het hippe Rotsoord, biedt deze woning het beste van beide werelden: rust en levendigheid binnen handbereik.

Met een luxe afwerking en een zonnig balkon op het zuiden hoef je alleen nog maar je meubels neer te zetten om volop te genieten!

Perfecte ligging
De locatie is ideaal: direct naast winkelcentrum Smaragdplein, met supermarkten en winkels om de hoek. Station Vaartsche Rijn ligt op loopafstand, en binnen 10 minuten ben je met de bus op Utrecht Centraal. Na een drukke dag kun je ontspannen bij een

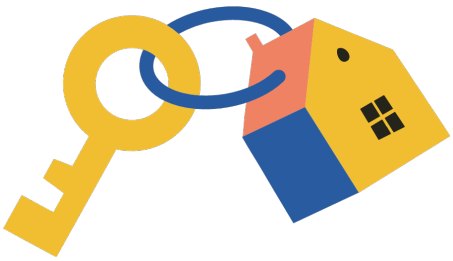

OMSCHRIJVING VAN DE WONING

van de sfeervolle horecagelegenheden in Rotsoord.

Indeling
Begane grond:
Je komt binnen in een ruime hal die toegang biedt tot een royale slaapkamer en een luxe badkamer met ligbad, aparte douche en dubbele wastafel. Daarnaast vind je een separaat toilet en een praktische berging met CV-ketel en aansluitingen voor wasmachine en droger. Achterin bevindt zich nog een tweede ruime slaapkamer, met extra kastruimte onder de trap.

Eerste verdieping:
De lichtrijke woonverdieping voelt ruim en modern aan. Aan de achterzijde bevindt zich een open woonkeuken met een strak keukenblok en inbouwapparatuur. De voorzijde is ingericht als gezellige woonkamer, met een industriële glazen pui die toegang geeft tot het zonnige balkon op het zuiden.

Souterrain:
Het souterrain biedt een unieke extra leefruimte: een koele (slaap)kamer van 23 m², ideaal als master bedroom, thuiskantoor of hobbyruimte. Daarnaast is er nog een aparte kamer, perfect als opslag, sportkamer of thuisbioscoop. De mogelijkheden zijn eindeloos!

Bijzonderheden
Bouwjaar 2022 (oorspronkelijk 1957, transformatie in 2022)
Woonoppervlakte: 93 m²
Volledig vernieuwde installaties
Nieuwe keuken, badkamer, toilet, elektra, cv-installatie, balkon en schilderwerk
Sedumdak en gezandstraalde gevels
Servicekosten: ca. € 142,- per maand
Oplevering in overleg
Niet-bewonersclausule van toepassing

Wil jij wonen in deze stijlvolle, moderne en ruime maisonnette? Plan snel een bezichtiging en laat je verrassen!

FOTO'S

FOTO'S

FOTO'S

FOTO'S

FOTO'S

FOTO'S

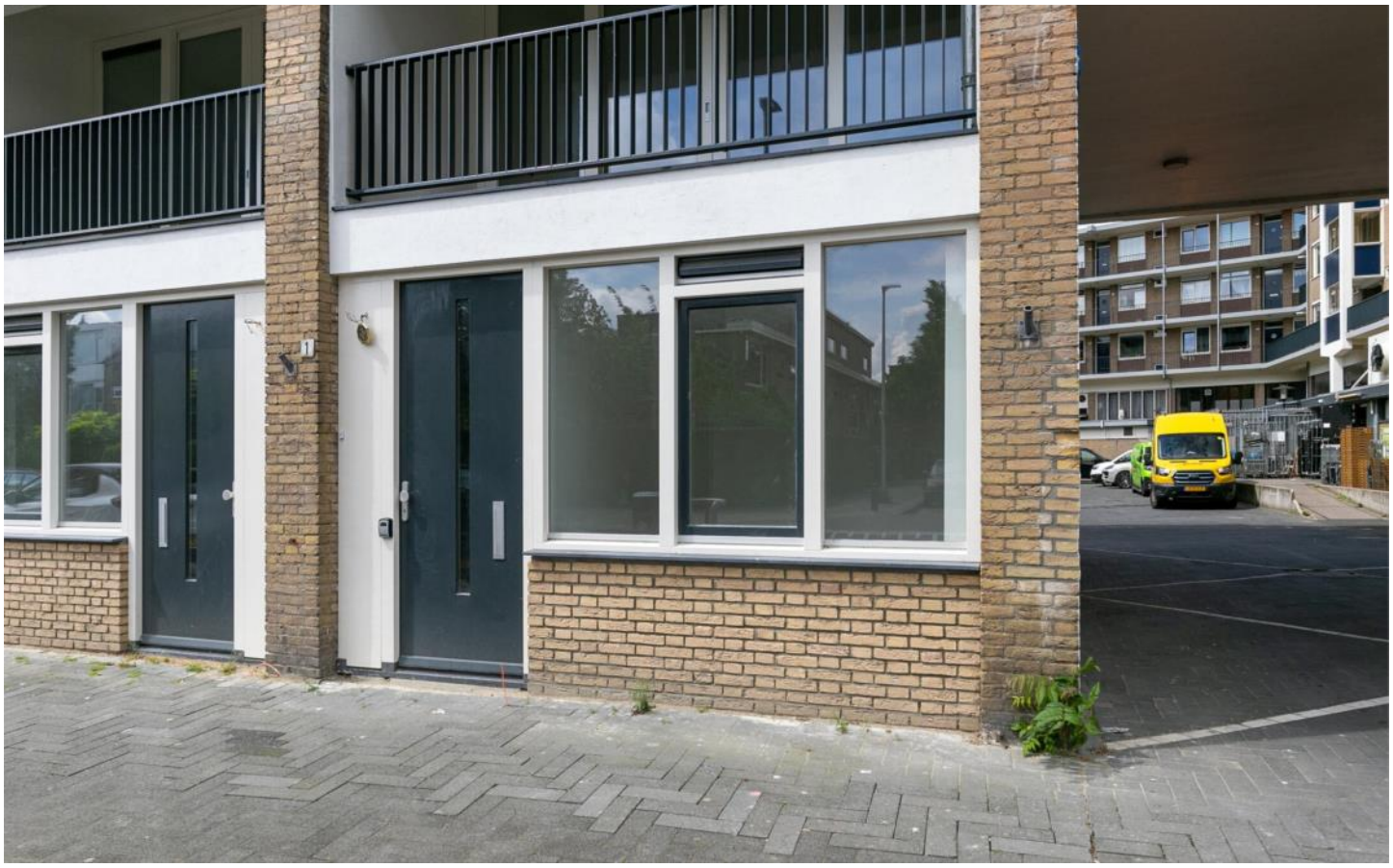

FOTO'S

PLATTEGRONDEN

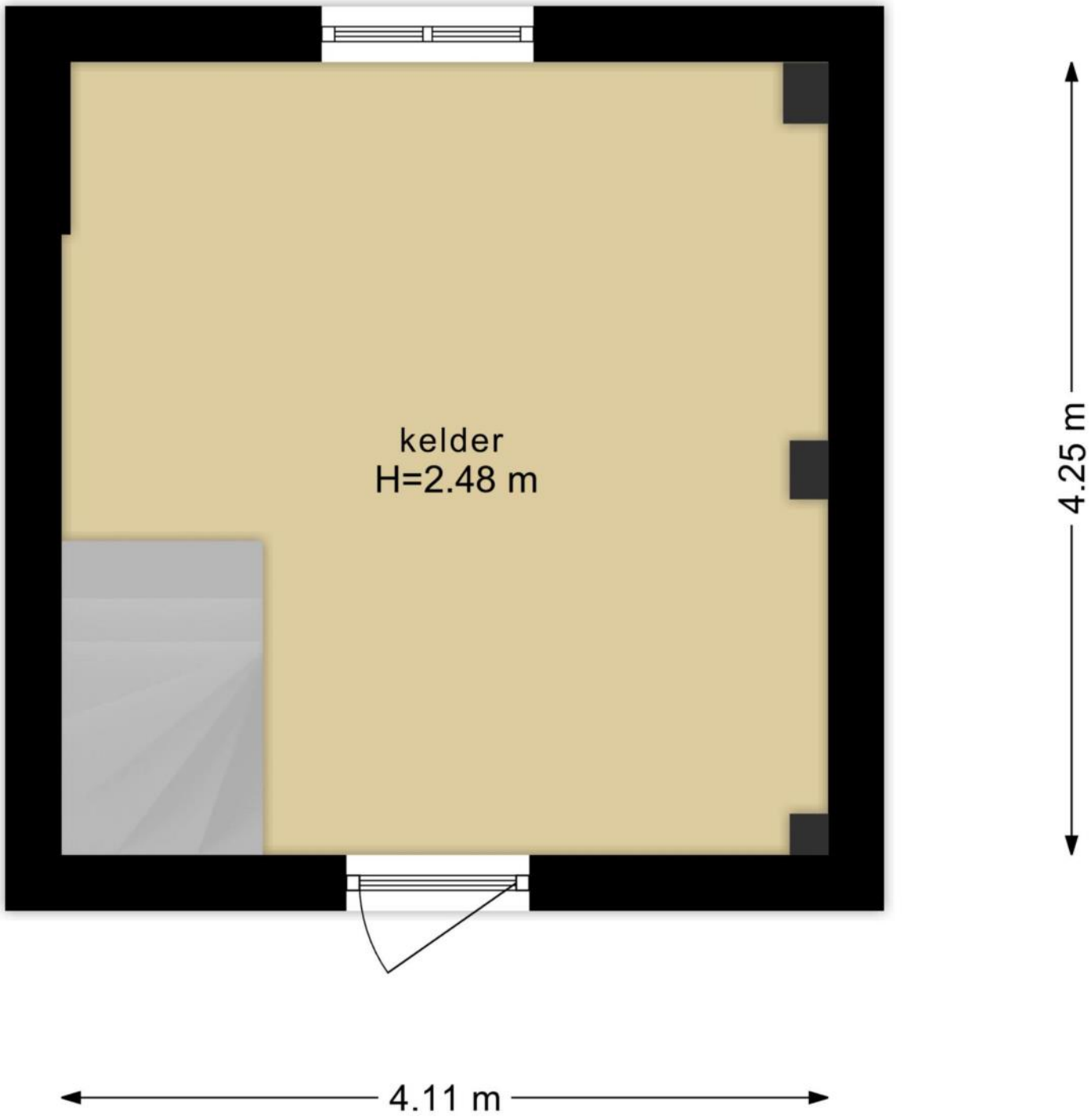

PLATTEGRONDEN

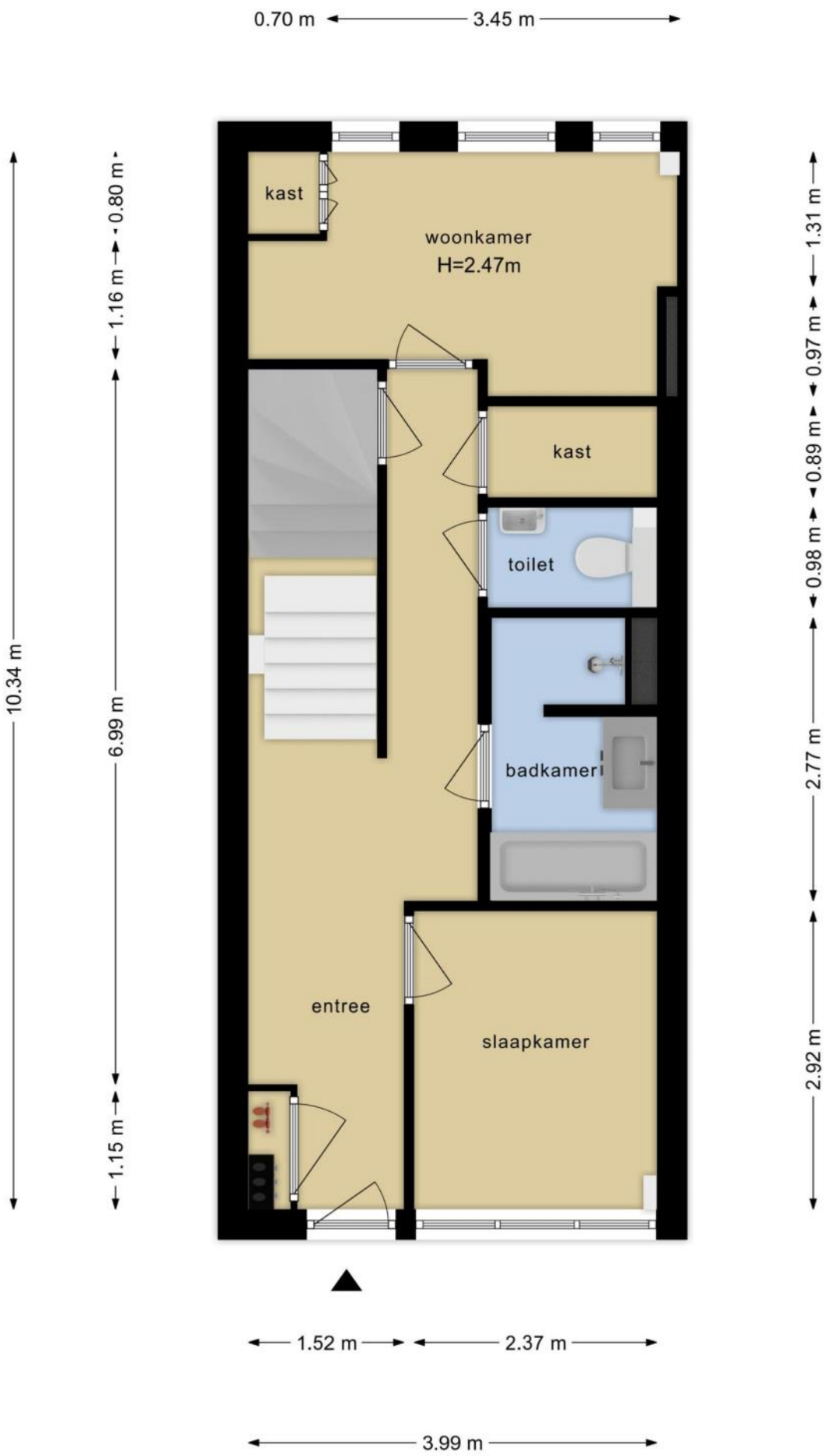

PLATTEGRONDEN

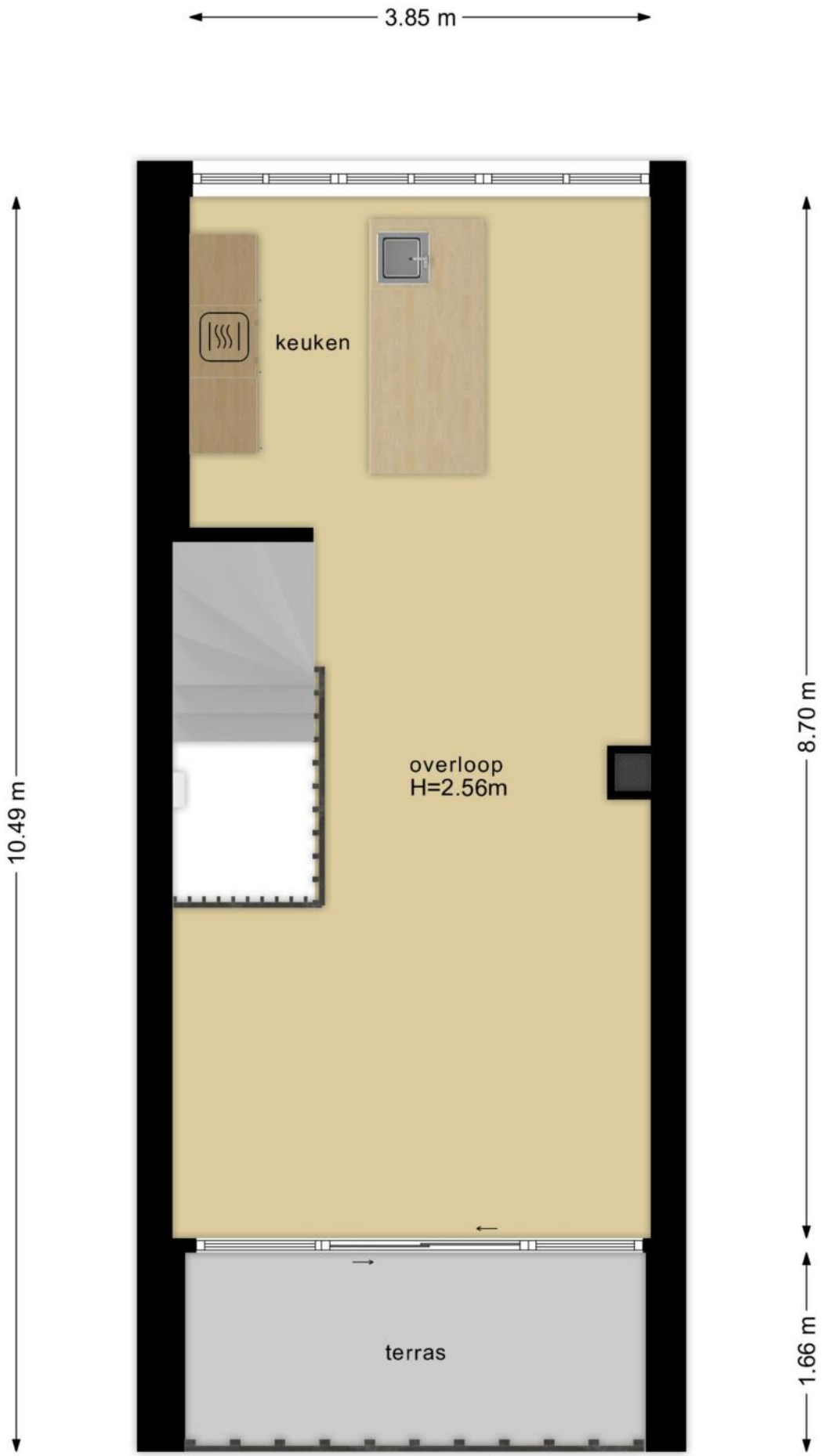

KENMERKEN

Bouw

Soort appartement	**Benedenwoning, Appartement**
Bouwvorm	**Bestaande bouw**
Bouwjaar	**1957**
Soort dak	**Plat dak**
Materiaal dak	**Bitumineuze dakbedekking**

Oppervlakten en inhoud

Inhoud	**331 m³**

Gebruiksoppervlakten *

Wonen (= woonoppervlakte)	**93 m²**
Gebouwgebonden buitenruimte	**6 m²**

*** Gebruiksoppervlakten**

De getoonde gebruiksoppervlakten zijn berekend conform de in de branche geldende meetinstructie. Deze meetinstructie is bedoeld om een meer eenduidige manier van meten toe te passen voor het geven van een indicatie van de gebruiks - oppervlakte. De meetinstructie sluit verschillen in meetuitkomsten niet volledig uit, door bijvoorbeeld interpretatieverschillen, afrondingen of beperkingen bij het uitvoeren van de meting.

KENMERKEN

Indeling

Aantal kamers	**4 kamers (waarvan 3 slaapkamers)**
Aantal badkamers	**1 badkamer en 1 apart toilet**
Badkamervoorzieningen	**Ligbad, wastafelmeubel, inloopdouche**
Aantal woonlagen	**2 woonlagen en een kelder**
Gelegen op woonlaag	**1**
Voorzieningen	**TV kabel, Glasvezel kabel, Natuurlijke ventilatie**

Energie

Energielabel	**E**
Isolatie	**Muurisolatie, Vloerisolatie, Dubbel glas, HR-glas**
Verwarming	**Cv-ketel**
Warm water	**Cv-ketel**
Merk/type cv-ketel	**Remeha Tzerra Ace 28C CCS**
Bouwjaar cv-ketel	**2022**
Eigendom cv-ketel	**Eigendom**

Buitenruimte/omgeving

Ligging	**In woonwijk**
Balkon/Dakterras	**Balkon aanwezig**

KENMERKEN

Parkeergelegenheid

Soort parkeergelegenheid	**Betaald parkeren**

Servicekosten

Bijdrage VvE	**€ 142 per maand**

Kadastrale gegevens

Tolsteeg B 2669 151

Eigendomssituatie	**Volle eigendom**

Bijzonderheden

Er zijn geen bijzonderheden gemeld.

ZAKENLIJST

	Blijft achter	Gaat mee	Ter overname
Rookmelder	●		
(Klok)thermostaat	●		
Kookplaat	●		
Koelkast	●		
(combi)Magnetron	●		
Afzuigkap	●		
Vrieskast	●		
Overige inbouwapparatuur	●		
Wastafelaccessoires	●		
Toiletaccessoires	●		
Radiatorafwerking	●		
Keukenblok (met bovenkasten)	●		
Koel-vriescombinatie	●		
Wastafelmeubel	●		
Brievenbus	●		
(Veiligheids)sloten en overige inbraakpreventie	●		
CV met toebehoren	●		

Bekijk tijdens de bezichtiging welke roerende zaken uit de lijst achterblijven, mee gaan, of welke ter overname zijn.

ALGEMENE INFORMATIE

Hoe bezichtig ik de woning?

Vraag jouw bezichtiging aan via
• telefoon 088 200 2000
• makelaarsland.nl
De makelaar óf de eigenaar van de woning neemt contact met je op om de bezichtiging in te plannen, wanneer het jullie beiden schikt. Als de eigenaar zelf contact met je opneemt, betekent dit dat de rondleiding ook door de eigenaar zelf wordt gedaan. Neemt de makelaar contact op, dan doet de makelaar ook de rondleiding.

Hoe breng ik een bod uit?

Breng jouw bod uit via:
• telefoon 088 200 2000
• het online biedingsformulier
Ga naar makelaarsland.nl en klik op de button 'doe een bod' bij de woningpresentatie. De makelaar neemt jouw bieding in behandeling en zal telefonisch contact met jou en de verkoper opnemen om nader te overleggen. De verkoper zal jouw voorstel accepteren, een tegenvoorstel uitbrengen of het voorstel afwijzen.

Jouw eigen woning verkopen?

Dat kan dat bij ons op twee manieren. Je doet zelf het één en ander of wij doen alles voor je. (Doe de test, dan weet je wat het beste bij jou past.) Wat je ook kiest, je betaalt gewoon een vast laag tarief en je weet precies waar je aan toe bent. Makkelijk toch?

Ouderdomsclausule

Het is koper bekend dat de onroerende zaak meer dan 25 jaar oud is, wat betekent dat de eisen die aan de bouwkwaliteit gesteld mogen worden aanzienlijk lager liggen dan bij nieuwe woningen. In afwijking van artikel 6.3. van de koopakte komt het geheel of ten dele ontbreken van een of meer eigenschappen van de onroerende zaak voor normaal en bijzonder gebruik en het eventueel anderszins niet-beantwoorden van de zaak aan de overeenkomst voor rekening en risico van koper.

Asbestclausule

In een onroerende zaak, gebouwd vóór 1994, kunnen asbesthoudende stoffen/materialen aanwezig zijn. In het geval deze worden verwijderd dienen door koper die maatregelen en voorzieningen te worden getroffen die de wetgeving voorschrijft. Koper verklaart met deze wetgeving bekend te zijn en vrijwaart verkoper voor alle aansprakelijkheid die uit de aanwezigheid in en / of de verwijdering van asbest uit de desbetreffende onroerende zaak kan voortvloeien.

Gratis hypotheekgesprek

Huis gevonden? Dat is mooi, maar kun je die ook betalen? Wees slim en begin op tijd met het bekijken van jouw financiële mogelijkheden. Wat kun je maximaal lenen en wat past het best bij jou? Bij ING kun je erop vertrouwen dat je altijd passend advies krijgt bij jouw persoonlijke situatie, nu en in de toekomst. Plan gratis en vrijblijvend een oriënterend gesprek in op:

makelaarsland.nl/hypotheekgesprek

De Makelaarsland Biedgids

Ken jij de regels tijdens het bieden op een huis? We hebben een biedgids ontwikkeld om transparantie in de woningmarkt te bevorderen en jouw kennis over de regels en wetgeving rondom het (ver)koopproces te vergroten. We hebben alle ontwikkelingen, feiten, regels en uitzonderingen rondom het biedproces helder voor je op een rij gezet, zodat jij welover-wogen keuzes kan maken. Het is je gegund!

makelaarsland.nl/biedgids

INFORMATIE VOOR KOPERS

Koopakte

Na overeenstemming zullen afspraken worden vastgelegd in een koopakte conform het model van de Nederlandse Vereniging van Makelaars (NVM). Vooraf zullen wij het cliëntenonderzoek uitvoeren om de identiteit van de betrokken partijen te verifiëren. Dit is een standaard procedure in het kader van onze wettelijke verplichting als makelaar. Voor woningen in Amsterdam zullen afspraken worden vastgelegd in een koopakte conform het model van de Koninklijke Notariële Beroepsorganisatie. In deze koopakte zullen onder andere de onderstaande bijzonderheden worden opgenomen.

Ontbindende voorwaarden financiering

Ten behoeve van een eventueel opgenomen voorbehoud voor het verkrijgen van een financiering hanteert Makelaarsland een termijn van 7 weken (te rekenen vanaf het moment van bereiken van mondelinge overeenstemming) waarbinnen op grond van deze voorwaarde ontbonden kan worden.

Waarborgsom / bankgarantie

De koopovereenkomst vereist van de koper altijd een waarborgsom of bankgarantie van 10% van de koopsom. De koper krijgt 8 weken (te rekenen vanaf het moment van bereiken van mondelinge overeenstemming) om dit te regelen. Bij geen voorbehoud financiering is deze termijn 4 weken.

Notariskosten

Tenzij anders vermeld is de koper vrij in de notariskeuze. Indien deze notaris kosten in rekening brengt aan verkoper, gelden de volgende maxima: 1. Doorhaling hypotheek. In geval van gehele doorhaling € 200,00 (incl. kadasterkosten per doorhaling). In geval van een gedeeltelijke doorhaling € 250,00 (incl. kadasterkosten per doorhaling). 2. Spoedbetaling € 10,00. 3. Onderzoekskosten en opvragen gegevens € 25,00. Bedragen zijn incl. btw. Alle overige kosten, dan wel meerkosten komen voor rekening van de koper.

Meldingsplicht verkoper

De verkoper heeft een meldingsplicht. De koper mag daarom verwachten dat de informatie die door de verkoper wordt verstrekt, correct is. Er moet altijd melding worden gemaakt van eventuele gebreken en bijzondere omstandigheden.

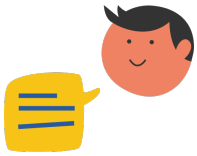

Jij kiest de notaris. Vraag van tevoren de kosten op en voorkom verrassingen.

Onderzoeksplicht

De koper heeft zijn eigen onderzoeksplicht. Dit betekent dat de koper zelf onderzoek dient te verrichten naar de diverse zaken die van belang zijn bij het nemen van de juiste koopbeslissing. Wij noemen: de bouwtechnische staat van de woning, eventuele rechten en plichten die op de woning (of perceel) rusten (ook wel erfdienstbaarheden of kwalitatieve rechten/plichten genoemd) en milieufactoren, omgevingsfactoren, (toekomstige) bestemmingsplannen enzovoorts. Gezien de complexe materie, met name waar het jouw onderzoeksplicht betreft, raden wij je aan een eigen aankoopmakelaar in te schakelen.

Energielabel

Verkoper zal bij de notariële eigendomsoverdracht aan koper een energielabel overhandigen, tenzij anders is afgesproken of indien dit op grond van het besluit energieprestatie een dergelijk label of certificaat niet noodzakelijk is. Voor meer informatie www.rvo.nl.

INFORMATIE VOOR KOPERS

Erfdienstbaarheden

Indien er op de woning of het perceel erfdienstbaarheden, kwalitatieve verplichtingen en/of andere bedingen rusten, gaan ze over op de koper en worden ze als bijlage behorend bij de koopakte, meestal in de vorm van het eigendomsbewijs, ter beschikking gesteld.

Schriftelijkheidsvereiste

Alle door Makelaarsland en verkoper verstrekte informatie moet uitsluitend gezien worden als een uitnodiging tot nader overleg dan wel tot het uitbrengen van een bod. Er is pas sprake van een rechtsgeldige koopovereenkomst als de particuliere verkoper en de particuliere koper de koopovereenkomst hebben ondertekend. Dit vloeit voort uit artikel 7:2 Burgerlijk Wetboek. Een bevestiging van de mondelinge overeenstemming per e-mail of een toegestuurd concept van de koopovereenkomst wordt wettelijk niet gezien als een 'ondertekende koopovereenkomst'.

Voorbehouden

Deze brochure is door Makelaarsland met de meeste zorg samengesteld, onder andere aan de hand van de door de verkoper aan ons verstrekte gegevens. De verkoper kan zelf tekst, foto's en/of documentatie over de woning aan Makelaarsland hebben aangeleverd. Om deze redenen kan Makelaarsland er niet voor in staan dat de inhoud van de verkoopbrochure juist is. Makelaarsland verstrekt geen garanties en aanvaardt geen aansprakelijkheid voor de gegevens in deze brochure. Om dezelfde redenen kan de koper aan de inhoud van de vermelde informatie geen rechten ontlenen en dient zelf onderzoek te plegen naar alle aspecten van de woning die voor hem van belang zijn.