intermakelaars

DE VERTROUWDE SPECIALIST IN HUIS

NVM

WELKOM THUIS

VAN VLATTENSTRAAT 53 TE SEVENUM

Vraagprijs € 350.000,- k.k.

Kenmerken

- Energielabel A en 8 zonnepanelen
- Drie slaapkamers op de eerste verdieping
- L-vormige keuken uit 2017 en badkamer uit 2024
- Rolluiken rondom, op de begane grond elektrisch bedienbaar
- Verzorgde achtertuin met royale overkapping en vrijstaande stenen berging met elektra

Type	tussenwoning
Woonoppervlakte	80 m²
Perceeloppervlakte	133 m²
Inhoud	348 m³
Bouwjaar	1985
Tuin	achtertuin, voortuin
C.V.-Ketel	Nefit Proline 2017
Warm water	c.v.-ketel
Isolatie	Geen isolatie
Energielabel	A

INSTAPKLARE WONING

Instapklare tussenwoning met drie slaapkamers, energielabel A, zonnepanelen en een fijne overkapping

Aan de Van Vlattenstraat 53 in Sevenum komt deze verzorgde en praktisch ingedeelde tussenwoning in de verkoop. De woning beschikt over circa 80 m² woonoppervlakte, drie slaapkamers, een moderne keuken en badkamer, een ruime zolderverdieping en een onderhoudsvriendelijke achtertuin met royale overkapping en vrijstaande stenen berging. Met onder meer 8 zonnepanelen, energielabel A, rolluiken rondom en een cv-installatie uit 2017 is ook op het gebied van comfort en verduurzaming al veel gedaan.

De woning is gebouwd in 1985 en staat op een perceel van 133 m². Naast de woonoppervlakte beschikt de woning over circa 18 m² overige inpandige ruimte, 13 m² gebouwgebonden buitenruimte en circa 7 m² externe bergruimte. Een prettig complete woning die zich uitstekend leent voor starters, stellen of een jong gezin.

Ligging
De Van Vlattenstraat ligt in een rustige woonwijk van Sevenum. De straat heeft voornamelijk een woonfunctie en biedt daarmee een prettige woonomgeving. Vanuit de woning zijn de dagelijkse voorzieningen van Sevenum goed bereikbaar, waaronder winkels, supermarkten, basisscholen, sportvoorzieningen en horeca.

Sevenum combineert het dorpse karakter met een gunstige ligging ten opzichte van de omliggende plaatsen en uitvalswegen. Hierdoor woon je rustig, terwijl onder andere Horst, Venlo en de belangrijkste verkeersverbindingen relatief eenvoudig bereikbaar zijn.

Indeling
Begane grond
Via de entree aan de voorzijde kom je binnen in de hal met meterkast, trapopgang naar de eerste verdieping en de in 2024 vernieuwde toiletruimte. Het toilet is volledig betegeld en uitgevoerd met een fonteintje.

Vanuit de hal is de woonkamer bereikbaar. Deze heeft een praktische rechthoekige opzet en biedt voldoende ruimte voor zowel een comfortabele zithoek als een eethoek. Op de vloer ligt laminaat en dankzij de raampartij aan de voorzijde valt er prettig daglicht naar binnen.

Aan de achterzijde bevindt zich de keuken. De L-vormige keukenopstelling is in 2017 geplaatst en voorzien van diverse inbouwapparatuur. De keuken staat in directe verbinding met de woonkamer en vormt daarmee een praktisch geheel met de leefruimte. Via de achterzijde is tevens de tuin bereikbaar.

De woning beschikt over houten kozijnen met dubbele beglazing. Daarnaast zijn alle ramen voorzien van rolluiken, waarbij de rolluiken op de begane grond elektrisch bedienbaar zijn.

Eerste verdieping
De trap naar de eerste verdieping is in 2019 opnieuw bekleed. Op deze verdieping bevinden zich drie slaapkamers en de badkamer. Alle slaapkamers zijn praktisch van formaat en voorzien van een laminaatvloer. Daarmee biedt de verdieping ruimte voor bijvoorbeeld een ouderslaapkamer, kinderkamers, thuiswerkplek of logeerkamer.

IN CENTRUM SEVENUM

De badkamer is in 2024 vernieuwd en volledig betegeld. Deze is ingericht met een douchecabine, toilet en een wastafelmeubel met dubbele wastafel. Voor extra comfort is bovendien elektrische vloerverwarming aanwezig. De woning beschikt in totaal over drie slaapkamers en één badkamer.

Tweede verdieping
Via een vlizotrap is de ruime zolderverdieping bereikbaar. Deze verdieping biedt volop praktische bergruimte en is deels voorzien van tapijt. Hier bevindt zich tevens de Nefit Proline cv-installatie uit 2017, die eigendom is. Ook is er een rookkanaal aanwezig.

Tuin
De woning beschikt over zowel een voor- als achtertuin. Direct achter de woning bevindt zich een royale overkapping over vrijwel de volledige breedte van de woning. Hierdoor ontstaat een fijne beschutte plek om buiten te zitten en kan het buitenseizoen eenvoudig worden verlengd.

Achter in de tuin staat een vrijstaande stenen berging van circa 7 m². De berging is voorzien van elektra en biedt praktische ruimte voor fietsen, tuinspullen en gereedschap. Het dak van de berging is in 2005 vernieuwd. Naast de berging bevindt zich bovendien nog een overdekt gedeelte. De stenen berging en de aanwezigheid van elektra worden ook in de stamkaart vermeld.

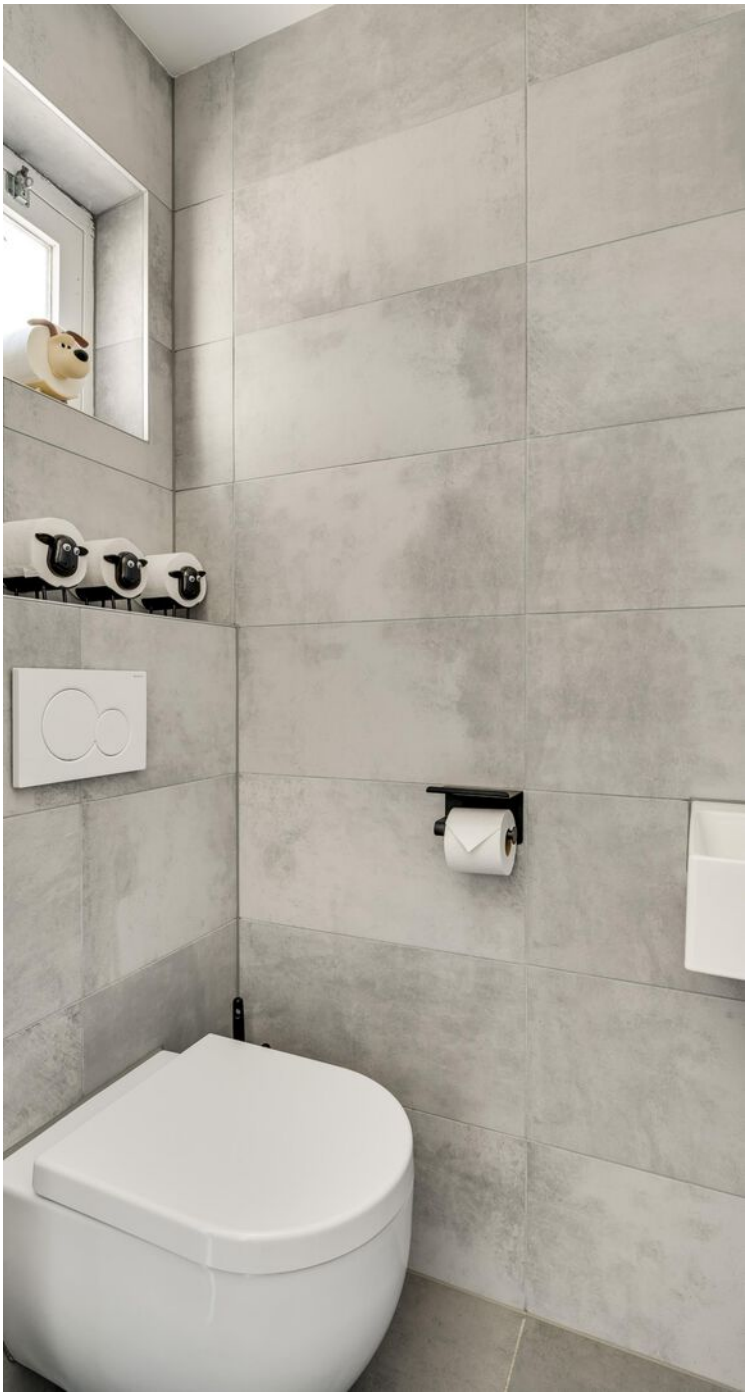

Entree

Via de entree aan de voorzijde kom je binnen in de hal met meterkast, trapopgang naar de eerste verdieping en de in 2024 vernieuwde toiletruimte. Het toilet is volledig betegeld en uitgevoerd met een fonteintje.

Woonkamer

Vanuit de hal is de woonkamer bereikbaar. Deze heeft een praktische rechthoekige opzet en biedt voldoende ruimte voor zowel een comfortabele zithoek als een eethoek.

Keuken

Aan de achterzijde bevindt zich de keuken. De L-vormige keukenopstelling is in 2017 geplaatst en voorzien van diverse inbouwapparatuur. De keuken staat in directe verbinding met de woonkamer en vormt daarmee een praktisch geheel met de leefruimte. Via de achterzijde is tevens de tuin bereikbaar.

Eerste verdieping

Op deze verdieping bevinden zich drie slaapkamers en de badkamer. De badkamer is in 2019 vernieuwd en volledig betegeld. Deze is ingericht met een douchecabine, toilet en een wastafelmeubel met dubbele wastafel.

Tuin

De woning beschikt over zowel een voor- als achtertuin. Direct achter de woning bevindt zich een royale overkapping over vrijwel de volledige breedte van de woning. Hierdoor ontstaat een fijne beschutte plek om buiten te zitten.

Begane grond

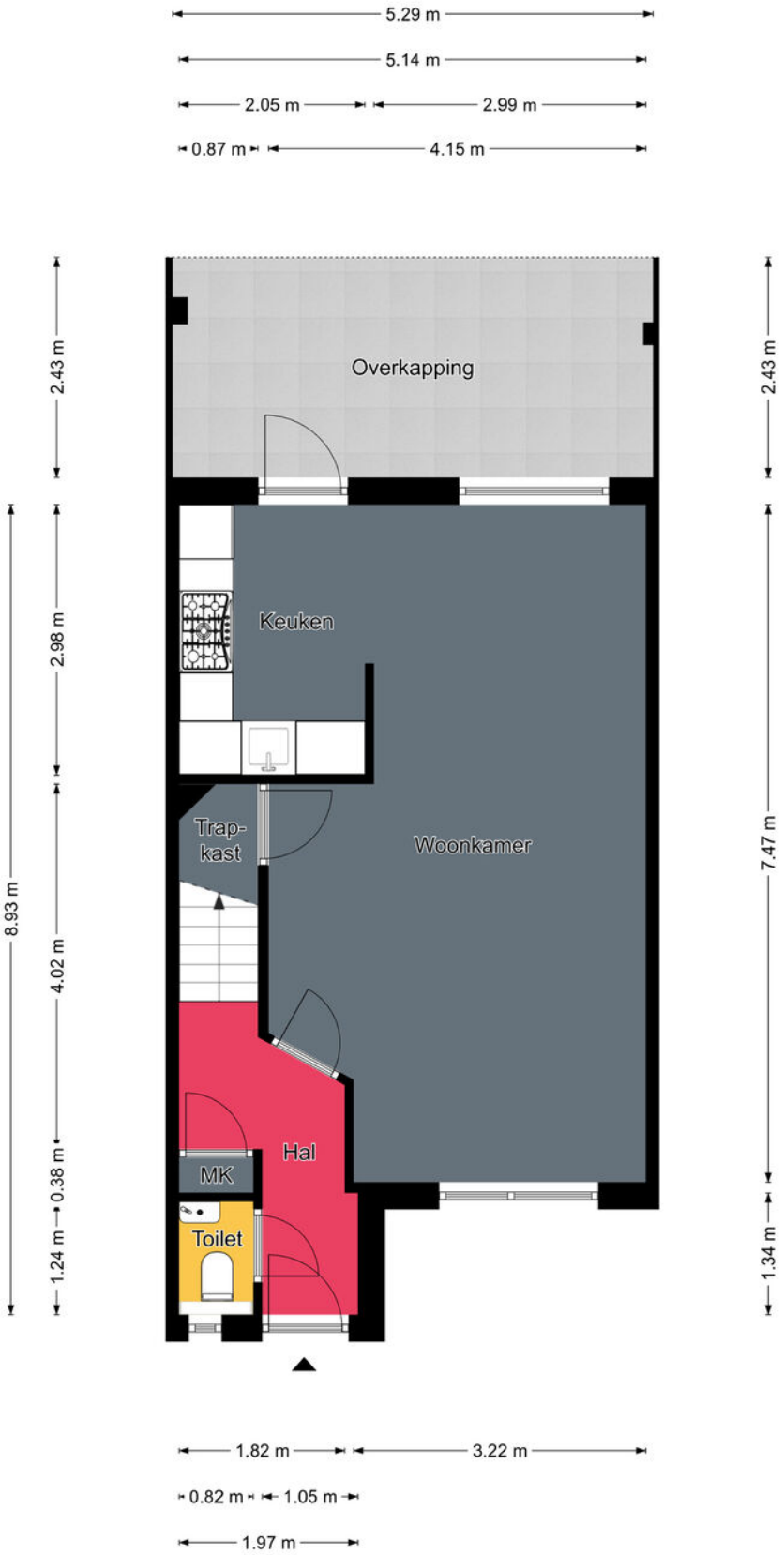

Begane grond

De plattegronden zijn geproduceerd voor promotionele doeleinden en ter indicatie.
Aan de plattegronden kunnen geen rechten worden ontleend.
©MaKeRS Vastgoedpromotie

Eerste verdieping

Eerste verdieping

De plattegronden zijn geproduceerd voor promotionele doeleinden en ter indicatie.
Aan de plattegronden kunnen geen rechten worden ontleend.
©MaKeRS Vastgoedpromotie

Tweede verdieping

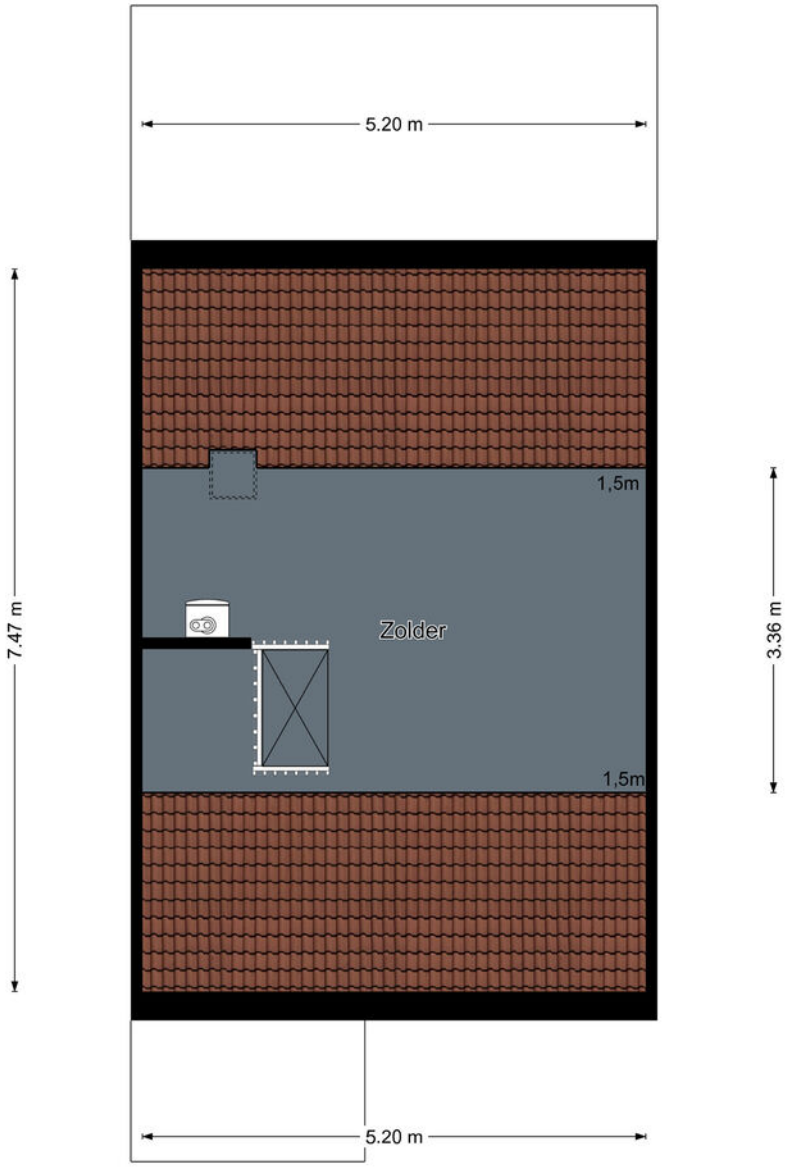

Tweede verdieping

De plattegronden zijn geproduceerd voor promotionele doeleinden en ter indicatie.
Aan de plattegronden kunnen geen rechten worden ontleend.
©MaKeRS Vastgoedpromotie

Berging

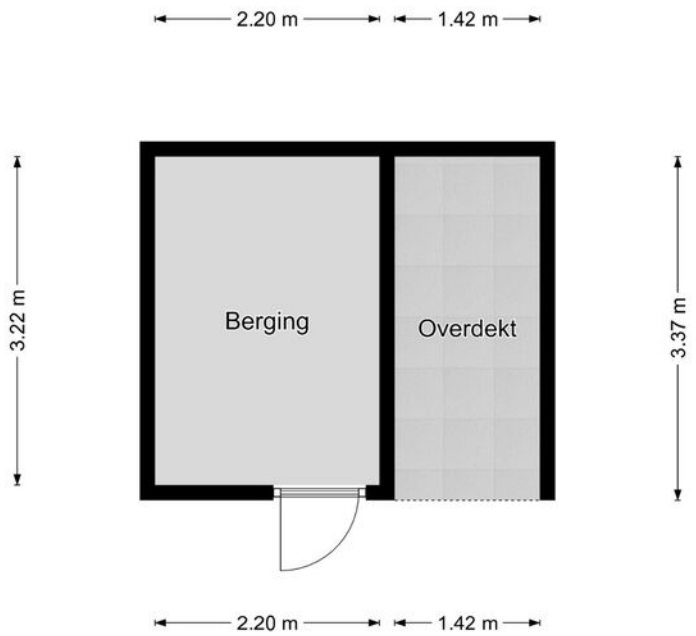

Berging

De plattegronden zijn geproduceerd voor promotionele doeleinden en ter indicatie.
Aan de plattegronden kunnen geen rechten worden ontleend.
©MaKeRS Vastgoedpromotie

Lijst van zaken

Persoonlijke gegevens

Adres te verkopen woning:	Van Vlattenstraat 53, 5975 SE Sevenum
Datum:	19-08-2026

Voor de onderstaande zaken -ongeacht of ze roerend dan wel onroerend zijn- geldt dat ze soms wel en soms niet in de woning achterblijven. De lijst is bedoeld om duidelijkheid te scheppen om discussies achteraf te voorkomen.

Woning

	Blijft achter	Gaat mee	Kan worden overgenomen	N.v.t.
Interieur				
Verlichting, te weten:				
– Inbouwspots/dimmers	☒	☐	☐	☐
– Opbouwspots/armaturen/lampen/dimmers	☐	☒	☐	☐
– Losse (hang)lampen	☐	☒	☐	☐
Raamdecoratie/zonwering binnen, te weten:				
– Gordijnrails	☒	☐	☐	☐
Vloerdecoratie, te weten:				
– Vloerbedekking	☒	☐	☐	☐
– Laminaat	☒	☐	☐	☐
Overige, te weten:				
– Schilderij ophangsysteem	☒	☐	☐	☐
Keuken				
Keukenblok (met bovenkasten)	☒	☐	☐	☐
Keuken (inbouw)apparatuur, te weten:				
– (Gas) fornuis	☒	☐	☐	☐
– Afzuigkap	☒	☐	☐	☐
– Oven	☒	☐	☐	☐
– Combi-oven/combimagnetron	☐	☒	☐	☐
– Koelkast	☒	☐	☐	☐
– Vaatwasser	☒	☐	☐	☐
– Koffiezetapparaat	☐	☒	☐	☐
Sanitair/sauna				
Toilet met de volgende toebehoren:				
– Toilet	☒	☐	☐	☐
– Toiletrolhouder	☒	☐	☐	☐
– Toiletborstel(houder)	☒	☐	☐	☐
– Fontein	☒	☐	☐	☐

Lijst van zaken

	Blijft achter	Gaat mee	Kan worden overgenomen	N.v.t.
Badkamer met de volgende toebehoren:				
– Douche (cabine/scherm)	☒	☐	☐	☐
– Wastafel	☒	☐	☐	☐
– Wastafelmeubel	☒	☐	☐	☐
– Toilet	☒	☐	☐	☐
– Toiletrolhouder	☒	☐	☐	☐
– Toiletborstel(houder)	☒	☐	☐	☐
– Wasmachine/drogerkast	☒	☐	☐	☐
Exterieur/Installaties/Veiligheid/Energiebesparing				
Brievenbus	☒	☐	☐	☐
(Voordeur)bel	☒	☐	☐	☐
Rookmelders	☒	☐	☐	☐
(Klok)thermostaat	☒	☐	☐	☐
Warmwatervoorziening, te weten:				
– CV-installatie	☒	☐	☐	☐
Rolluiken	☒	☐	☐	☐
Telefoonaansluiting/internetaansluiting	☒	☐	☐	☐
Zonnepanelen	☒	☐	☐	☐
Tuin				
Inrichting				
Tuinaanleg/bestrating	☒	☐	☐	☐
Beplanting	☒	☐	☐	☐
Grote bloembak terras	☒	☐	☐	☐
Verlichting/installaties				
Buitenverlichting	☒	☐	☐	☐
Tijd- of schemerschakelaar/bewegingsmelder	☒	☐	☐	☐
Bebouwing				
Tuinhuis/buitenberging	☒	☐	☐	☐
Kasten/werkbank in tuinhuis/berging	☒	☐	☐	☐
Koel/vriescombinatie in schuur	☐	☒	☐	☐
Overig				
Overige tuin, te weten:				
– Vlaggenmast(houder)	☒	☐	☐	☐

Waar moet ik bij aankoop op letten?

U heeft o.a. een onderzoeksplicht.
Een NVM-aankoopmakelaar helpt u daarbij
In de regio Horst-Venray zijn dit:

NVM

Peelrand Makelaardij
... Peelrand weet hoe u wilt wonen!
0478-568846
www.peelrand.com

Boonen makelaardij
Wij doen ons huiswerk goed voor u!
0478-556900
www.boonenmakelaardij.nl

Jilisenmakelaardij
expertise aan- & verkoopbegeleiding
0478-636915
www.jilisenmakelaardij.nl

intermakelaars
DE VERTROUWDE SPECIALIST IN HUIS
077-3989090
www.intermakelaars.com

connect makelaars
dat klikt!
0478-513700
www.connectmakelaars.com

Boek & Offermans Makelaars
0478-636922
www.boek-offermans.nl

Amak Makelaardij Venray
06-53396627
www.amakvenray.nl

VOSHAART MAKELAARDIJ
0478-510342
www.voshaart.nl

Kijk op nvmlimburg.nl voor meer informatie

PALM

WONEN IN
HORST AAN DE MAAS

Gelegen in Noord-Limburg tussen de stedelijke centra van Venlo en Venray en in het landelijke gebied van Peel & Maas. De gemeente telt 40.000 inwoners verdeeld over 16 woonkernen. Diverse malen gekozen tot beste Limburgse woongemeente. In het centrum van Horst vindt u een uitgebreid en gezellig winkelcentrum. Ook de kernen Sevenum en Grubbenvorst hebben op winkelgebied meer dan voldoende te bieden. Daarnaast zijn er in de diverse andere kernen winkels te vinden voor de dagelijkse boodschappen.

De bereikbaarheid van Horst aan de Maas is uitstekend door de centrale ligging ten opzichte van steden als Eindhoven, Nijmegen en Maastricht. Maar ook het Duitse Roergebied (o.a. Düsseldorf en Keulen) is goed te bereiken. De autosnelwegen A73, A67 en A2 zijn vanuit Horst aan de Maas snel te bereiken.

De luchthavens van Eindhoven Airport, Niederrhein (Weeze) en Dusseldorf zijn allen binnen 45 minuten met de auto te bereiken.

Horst aan de Maas wordt omgeven door een uitgestrekt landelijk gebied (bos, heide en vennen) en de kernen Grubbenvorst, Lottum en Broekhuizen liggen aan de Maas. Ook heeft Horst aan de Maas een eigen zwembad. Voor een ontspannen of spannend baantje golf kunt u goed terecht op golfgreen van de Golfhorst in de kern America of de Peelse Golf in Sevenum. In Sevenum vindt u ook het attractiepark “Toverland”, ruim 650.000 bezoekers per jaar en het leukste uitje van Nederland.

Het is wel duidelijk dat u zich geen moment hoeft te vervelen in Horst aan de Maas. U kunt wandelen, winkelen, fietsen, sporten en recreëren zoveel u wilt.

Kadastrale kaart

Deze kaart is noordgericht. Aan dit uittreksel mogen geen maten worden ontleend.

De auteursrechten zijn voorbehouden aan de Dienst voor het Kadaster en de openbare registers.

- WELKOM BIJ INTERMAKELAARS -

Een huis verkopen of kopen?
Als u een woning wilt kopen of verkopen in de gemeentes Horst aan de Maas, Peel en Maas en Venlo, bent u bij ons aan het juiste adres. Wij kennen echt iedere straat in deze gemeentes en zijn lokaal betrokken. Bij InterMakelaars weten we dat het kopen of verkopen van een huis enerverend, uitdagend en spannend is, het gaat immers om geld en emotie. Wij helpen u graag bij het kopen of verkopen van uw (nieuwe) thuis. Wij hanteren hierbij doeltreffende marketing. Wij zien het verkopen van uw woning als een gemeenschappelijke uitdaging en mag van ons verwachten dat we betrokken en gedreven zijn, ons inleven in uw situatie, maar bovenal meedenken met u als onze klant.

Taxaties?
In de meeste gevallen vraagt de aankoop van een huis een nauwkeurig taxatierapport van de woning. InterMakelaars heeft gecertificeerde taxateurs in dienst en biedt u een uitgebreide rapportage tegen aantrekkelijke tarieven.

Hypotheken?
Door onze samenwerking met een aantal grote landelijke banken, maar vooral ook met een aantal lokale hypotheekadvieskantoren kunnen wij u ook snel op weg helpen met het vinden van de juiste hypotheek. Wij kunnen door onze goede afspraken voor zowel de koper als de verkoper binnen 48 uur een hypotheekgesprek regelen. Vraag dus gerust naar de ervaringen van onze makelaar.

Ondernemers opgelet!
Ook voor ondernemers zijn wij actief. Via onze gecertificeerde bedrijfsmakelaar kunnen wij u van het juiste advies voorzien. Of het nu gaat om aanhuur-/aankoopbegeleiding, verhuur-/verkoopbegeleiding, taxaties, advies of bedrijfsoverdracht, wij kennen de weg en hebben goede afspraken met accountantskantoren in Noord Limburg.

Maak kennis met de meest gestelde vragen bij het aankopen van een woning

1. Wanneer ben ik in onderhandeling?
Je bent pas in onderhandeling met de verkopende partij als deze reageert op je bod door:

a) Een tegenbod te doen.
b) Expliciet te melden dat jullie in onderhandeling zijn.

Je bent dus nog niet in onderhandeling als de verkopende makelaar zegt dat hij je bod met de verkoper zal bespreken.

2. Mag de makelaar doorgaan met bezichtigingen als er al over een bod onderhandeld wordt?
Ja, dat mag. Een onderhandeling hoeft namelijk niet tot een verkoop te leiden. Bovendien zal de verkoper waarschijnlijk graag willen weten of er meer belangstelling is. Ook mag er met meerdere geïnteresseerde kopers tegelijkertijd onderhandeld worden. Een NVM-makelaar moet dit wel duidelijk aan alle partijen melden. Vaak zal de makelaar belangstellenden mededelen dat er al een bod ligt of dat er onderhandelingen gaande zijn. De makelaar doet geen mededelingen over de hoogte van de biedingen. Dit zou overbieden kunnen uitlokken.

3. Wanneer ik de vraagprijs bied, moet de verkoper de woning dan aan mij verkopen?
Nee, de verkoper is niet verplicht de woning dan aan jou te verkopen. De Hoge Raad heeft bepaald dat de vraagprijs gezien moet worden als een uitnodiging tot het doen van een bod. Ook als je de vraagprijs biedt, kan de verkoper dus beslissen of hij je bod wel of niet aanvaardt, of (via zijn makelaar) een tegenbod doet.

4. Kan de verkoper de vraagprijs van een woning tijdens de onderhandeling verhogen?
Ja, de verkoper kan besluiten de vraagprijs te verhogen of te verlagen. Daarnaast heb je als potentiële koper ook het recht tijdens de onderhandelingen je bod te verlagen. Zodra de verkopende partij een tegenbod doet, vervalt namelijk je eerdere bod.

5. Mag een makelaar van de NVM tijdens de onderhandeling het systeem van verkoop wijzigen?
Ja, dat mag. Soms zijn er zo veel belangstellenden die de vraagprijs bieden of benaderen, dat het moeilijk te bepalen is wie de beste koper is. Op dat moment kan de verkoper – op advies van zijn makelaar – besluiten de biedingsprocedure te wijzigen in bijvoorbeeld een inschrijvingsprocedure. In deze procedure krijgen alle bieders een gelijke kans om een bod uit te brengen. De makelaar dient uiteraard eerst eventueel eerder gedane toezeggingen of afspraken na te komen, voordat de procedure veranderd wordt.

6. Wat is een optie?
Het begrip ‘optie’ wordt op twee manieren gebruikt:

a) In juridische zin geeft een optie een partij (in dit geval de koper) de keuze om door een eenzijdige verklaring een koopovereenkomst met een andere partij (de verkoper) te sluiten. Beide partijen zijn het dan eens over de voorwaarden van de koop, maar de koper krijgt bijvoorbeeld nog een week bedenktijd. Bij de aankoop van een nieuwbouwwoning is zo’n optie gebruikelijk. Bij de aankoop van een bestaande woning niet.

b) Bij de aankoop van bestaande woningen wordt het begrip ‘optie’ eigenlijk ten onrechte gebruikt. ‘Optie’ heeft dan de betekenis van bepaalde afspraken die een verkopende NVM-makelaar maakt met een geïnteresseerde koper tijdens het onderhandelings-proces. Bijvoorbeeld de toezegging dat de koper een paar dagen bedenktijd krijgt voor het uitbrengen van een bod. De koper kan deze tijd gebruiken om beter inzicht te krijgen in zijn financiering of de gebruiksmogelijkheden van de woning. De NVM-makelaar zal in deze periode bij andere geïnteresseerde partijen aangeven, dat op de woning een optie rust. Een optie kun je niet eisen. De verkoper beslist in overleg met de NVM-makelaar of dergelijke opties worden gegeven.

7. Moet de makelaar met mij als eerste in onderhandeling als ik de eerste ben die een afspraak maakt voor een bezichtiging? Of als ik als eerste een bod uitbreng?
Nee, dit hoeft niet. De verkoper bepaalt samen met de verkopende makelaar met wie hij in onderhandeling gaat. Vraag als koper de verkopende makelaar van te voren naar de verkoopprocedure die gehanteerd wordt om teleurstelling te voorkomen.

8. Hoe komt de koop tot stand?

Als verkoper en koper het eens zijn over de belangrijkste zaken - onder andere prijs, leveringsdatum, ontbindende voorwaarden en eventuele afspraken over roerende zaken -, dan legt de verkopende NVM-makelaar de afspraken vast in de koopovereenkomst. Pas als beide partijen de koopovereenkomst hebben ondertekend, komt de koop tot stand. Ontbindende voorwaarden zijn een belangrijk aandachtspunt van de koopovereenkomst. Als je deze opgenomen wilt hebben in de koopovereenkomst, dan moet je dit meenemen in de onderhandelingen. Als koper krijg je niet automatisch een ontbindende voorwaarde. Koper en verkoper moeten het eens zijn over aanvullende afspraken en ontbindende voorwaarden voordat de koopovereenkomst wordt opgemaakt. De koop komt pas tot stand op het moment dat de koopovereenkomst door beide partijen is ondertekend. Dit vloeit voort uit de Wet Koop onroerende zaak en heet het schriftelijkheidsvereiste. Een mondelinge of per e-mail bevestigde afspraak is dus niet voldoende. Zodra de verkoper en de koper de koopovereenkomst hebben ondertekend en de koper (en eventueel de notaris) een afschrift van de overeenkomst heeft ontvangen, treedt voor de particuliere koper de wettelijke bedenktijd in werking . Binnen deze tijd kun je als koper alsnog afzien van de koop. Na deze tijd is de koop definitief rond, tenzij de ontbindende voorwaarden van toepassing zijn.

9. Wat houdt de drie dagen bedenktijd voor de koper precies in?

De wettelijk vastgestelde drie dagen bedenktijd houdt in dat je als koper zonder opgaaf van redenen de koop kunt ontbinden. De bedenktijd van drie dagen gaat in zodra een kopie van de getekende koopovereenkomst aan de koper ter hand is gesteld. De bedenktijd kan langer duren dan drie dagen als deze eindigt op een zaterdag, zondag of algemeen erkende feestdag. Hiervoor zijn regels opgesteld. De NVM-makelaar kan precies aangeven tot wanneer de bedenktijd loopt.

10. Mag ik als koper advies van de verkopende makelaar verwachten?

De verkopende makelaar vertegenwoordigt de belangen van de verkoper. Hij zal de verkoper adviseren tijdens het verkoopproces. De verkopende makelaar kan en mag daarom niet tegelijkertijd jouw belangen behartigen. Als je dus begeleiding en advies wilt tijdens het aankoopproces, dan is het verstandig zelf een aankopende NVM-makelaar in te schakelen.

11. Wat is de NVM No-Risk clausule?

Veel mensen durven geen woning te kopen voordat hun eigen huis verkocht is en stappen daardoor bij voorbaat niet over naar een andere woning. Koop je met de NVM No-Risk clausule dan kun je die overstap vaak wel maken. De NVM No-Risk clausule is een ontbindende voorwaarde. Deze voorwaarde voorkomt dat de koper met dubbele lasten komt te zitten. De koper kan de koop ontbinden als de verkoop van zijn huidige woning onverwacht langer duurt. De verkoper dient uiteraard eerst akkoord te gaan met deze ontbindende voorwaarde in de koopovereenkomst. Tijdens de looptijd van de NVM No-Risk clausule doet de koper al het mogelijke om zijn huis te verkopen. De verkoper gaat gedurende die tijd door met de verkoop van het reeds verkochte huis. Vindt de verkoper een andere koper, die onder gelijke voorwaarden het huis wil kopen, zonder de No Risk clausule, dan krijgt de eerste koper bedenktijd om de koop definitief te maken óf om af te zien van de koopovereenkomst. In het laatste geval verkoopt de verkoper vervolgens het huis aan de tweede koper.

12. Hoe wordt het aantal vierkante meters van een woning bepaald?

NVM-makelaars zijn verplicht het aantal vierkante meters van een woning te meten volgens een branchebreed afgesproken meetinstructie. Deze instructie beschrijft precies wat er wel of niet wordt meegerekend als gebruiksoppervlakte van een woning of appartement. Hierbij wordt onderscheid gemaakt naar vier ruimten:

a) Woonruimte, zoals woon- en slaapkamers, wc, gang en meterkast.
b) Overige inpandige ruimte, zoals aangebouwde garage en zolder met vlizotrap.
c) Gebouwgebonden buitenruimte, zoals balkon en loggia.
d) Externe bergruimte, zoals losstaande schuur en losstaande garage.

Aandachtspunt bij het bepalen van de gebruiksoppervlakte is bijvoorbeeld dat alleen daar wordt gemeten waar de hoogte minimaal 1,5 meter is. De buitenmuren worden niet meegemeten, de binnenmuren wel. Nissen kleiner dan 0,5 m2 worden genegeerd.

Heeft u andere vragen die te maken hebben met de aan- en/of verkoop van uw woning? Neem dan geheel vrijblijvend contact op met een van onze makelaars. Wij helpen u graag!

Disclaimer

Wij stellen het op prijs als u ons naar aanleiding van de brochure en bezichtiging op de hoogte brengt van uw bevindingen zodat wij onze opdrachtgever kunnen informeren.

Deze brochure geeft u een indruk van de woning en vormt slechts de uitnodiging tot het doen van een bieding.

Bij overeenstemming wordt de model koopovereenkomst van de NVM gehanteerd.

Na afloop van het financieringsvoorbehoud dient u een bankgarantie (10%) te verstrekken. Uw geldverstrekker kan dit voor u verzorgen.

Indien de woning gebouwd is voor 1993 zal een asbestclausule worden opgenomen in de overeenkomst.

Indien de c.v.-ketel in de woning gehuurd is, is koper verplicht de huurovereenkomst van verkoper over te nemen, dan wel voor zijn rekening de overeenkomst af te kopen.

Koper wordt in de gelegenheid gesteld de woning voor aankoop te laten keuren door een erkend bouwkundige. De kosten hiervan zijn voor rekening van koper.

De notariskeuze is voorbehouden aan koper en dient binnen 5 dagen na mondelinge overeenstemming kenbaar te worden gemaakt aan de makelaar.

De notaris dient gevestigd te zijn in de gemeente waarin de woning is gelegen, of in een straal van 10 kilometer rondom de woning. Indien een notaris gekozen wordt buiten deze straal zijn de reiskosten en eventuele kosten van volmachten die verkoper moet maken voor rekening van koper.

Indien de kosten die de notaris in rekening brengt voor het doorhalen van de hypotheek meer bedragen dan € 200,00 zijn de meerkosten voor rekening van koper.

Op grond van het burgerlijk wetboek rust er op de koper een onderzoeksplicht.

De plattegronden in deze brochure zijn ter indicatie en gemaakt voor promotionele doeleinden. Aan deze plattegronden kunnen geen rechten worden ontleend.

Aan deze brochure kunnen geen rechten worden ontleend.

intermakelaars

DE VERTROUWDE SPECIALIST IN HUIS

www.intermakelaars.com

InterMakelaars Venlo
Hogeschoorweg 98
5914 CH Venlo
T 077-306 71 01
E venlo@intermakelaars.com

InterMakelaars Horst-Venray
Hoofdstraat 11
5961 EX Horst
T 077-3989090
E horst@intermakelaars.com