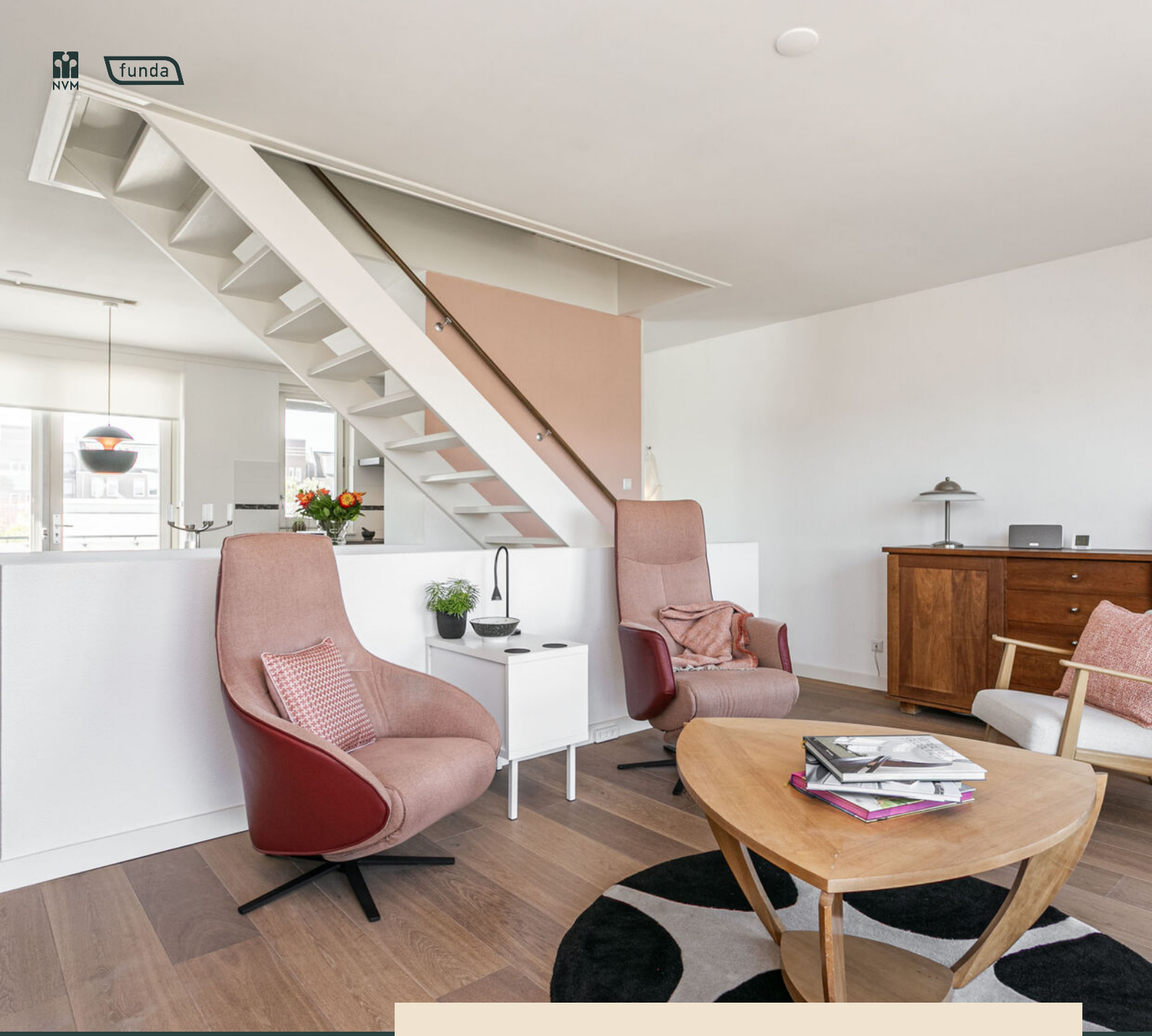

Voor de Burchten 140

VLEUTEN

€ 525.000 k.k.

ca. 122 m²

1

Label A++

4 kamer(s)

030-6776000 | info@beumer.nl | beumer.nl

Voor de Burchten 140

Kenmerken

Bouwjaar:	2010
Soort:	Maisonnette
Kamers:	4
Inhoud:	418 m³
Woonoppervlakte:	122 m²
Oppervlakte balkon:	25 m²
Externe bergruimte:	-
Verwarming:	Vloerverwarming gedeeltelijk, warmtepomp
Isolatie:	Volledig geisoleerd
Energielabel:	A++

Voor de Burchten 140

Ruimte, comfort en duurzaamheid komen op een fijne manier samen in deze verzorgde maisonnette aan de Voor de Burchten 140 in Vleuten. Verdeeld over drie woonlagen beschikt de woning over maar liefst drie slaap of werkkamers, een royale woonverdieping, praktische inpandige berging en een heerlijk zonneterras van circa 25 m² op het zuidwesten met een zonneluifel over de volle breedte van de woning. Voeg daar energielabel A++, 8 zonnepanelen, vloerverwarming én vloerkoeling en een eigen parkeerplaats met laadpaal aan toe en je hebt een woning die helemaal klaar is voor comfortabel wonen.

Omgeving:
De woning ligt op een prettige locatie in Vleuterweide, met alle dagelijkse voorzieningen binnen handbereik. Winkels, scholen, sportvoorzieningen en andere faciliteiten zijn gemakkelijk bereikbaar. Ook de verbinding met Utrecht is uitstekend. Op slechts circa 50 meter loopafstand bevindt zich de bushalte van lijn 28, waarmee je rechtstreeks richting het centrum van Utrecht reist. Hier woon je rustig en comfortabel, terwijl de levendigheid van de stad eenvoudig bereikbaar blijft.

Begane grond:
Je komt binnen in de hal met toegang tot het separate toilet en de trap naar de eerste verdieping. Op deze woonlaag bevindt zich een verrassend ruime, woningbrede kamer. Dankzij de fijne plafondhoogte en de goede lichtinval voelt deze ruimte heerlijk hoog en licht aan. Een ideale plek voor een slaapkamer, maar ook uitstekend geschikt als thuiswerkplek, hobbyruimte of speelkamer. Deze kamer is bovendien voorzien van airco.

Aan de voorzijde ligt de praktische inpandige berging. Deze is zowel rechtstreeks van buitenaf als vanuit de woning bereikbaar. Er is voldoende ruimte voor fietsen en daarnaast bevinden zich hier de aansluitingen voor de wasmachine. Ook voor bijvoorbeeld een extra vriezer of aanvullende opslagruimte is plek genoeg. Juist deze extra woonlaag maakt de woning flexibel in gebruik en geschikt voor verschillende woonwensen.

Eerste verdieping:
De eerste verdieping vormt het hart van de woning. Aan de ene zijde bevindt zich de ruime woonkamer, met volop plek voor een comfortabele zithoek. De hoogte en de prettige lichtinval geven de woonkamer een opvallend ruim en licht karakter. De woonkamer is voorzien van airco, wat zorgt voor extra comfort op warme dagen. Aan de andere zijde ligt de keuken, waar voldoende ruimte is om een royale eettafel te plaatsen. Vanuit de keuken stap je direct het grote zonneterras op. Met een oppervlakte van circa 25 m² en een ligging op het zuidwesten is dit een heerlijke verlenging van de woonruimte. Een fijne plek voor lange zomeravonden, een gezellige borrel of gewoon om na een drukke dag van de zon te genieten. Dankzij de vloerverwarming en vloerkoeling en het WKO systeem is het binnenklimaat bovendien het hele jaar door aangenaam.

Tweede verdieping:
Op de tweede verdieping bevinden zich nog twee slaapkamers en de badkamer. Ook hier zorgen de hoogte en de natuurlijke lichtinval voor lichte en aangename ruimtes. De kamers zijn praktisch van formaat en bieden verschillende mogelijkheden als slaap, kinder-/ of werkkamer. Beide slaapkamers zijn voorzien van airco, wat bijdraagt aan een aangenaam binnenklimaat en extra wooncomfort. De badkamer en overige ruimtes zijn netjes en verzorgd uitgevoerd, waardoor je de woning zonder grote werkzaamheden kunt betrekken. Voor extra wooncomfort zijn er bovendien anti muggenhorren aanwezig.

Kenmerken:
- Bouwjaar 2010;
- Energielabel A++
- Verzorgde maisonnette verdeeld over drie woonlagen;
- Drie slaap-/ of werkkamers;
- Woningbrede slaap of werkkamer op de begane grond, goed geschikt te maken tot zelfstandig woonvertrek;
- Praktische inpandige berging, zowel binnen als buitenom bereikbaar;
- Separate toiletruimte op de begane grond;
- Ruime woonkamer op de eerste verdieping;
- Keuken met volop ruimte voor een eettafel;
- Groot zonneterras van circa 25 m² op het zuidwesten;
- Twee slaapkamers op de tweede verdieping;
- 8 zonnepanelen;
- Eigen parkeerplaats voor de deur met laadpaal;
- Bushalte van lijn 28 richting Utrecht Centrum op circa 50 meter loopafstand;
- Een comfortabele, duurzame en verrassend ruime woning op een fijne locatie in Vleuten;
- Gezonde en actieve VvE, maandelijkse bijdrage ca. € 245,- voor het appartement en € 47,- voor de parkeerplek.
- Oplevering in overleg, indien nodig snelle oplevering mogelijk.

Interesse in deze woning? Kom gerust eens langs met je aankoopmakelaar!

BEUMER • WOON GROOTSE DROMEN • BEUMER • WOON GROOTSE DROMEN

AEG
Miele

MVGM

623
624
625
626
627

asn bank
berry
foodmarkt
berry's
foodmarkt

WOON GROOTSE DROMEN • BEUMER

BEUMER • WOON GROOTSE DROMEN • BEUMER • WOON GROOTSE DROMEN

Máximapark

Begane grond

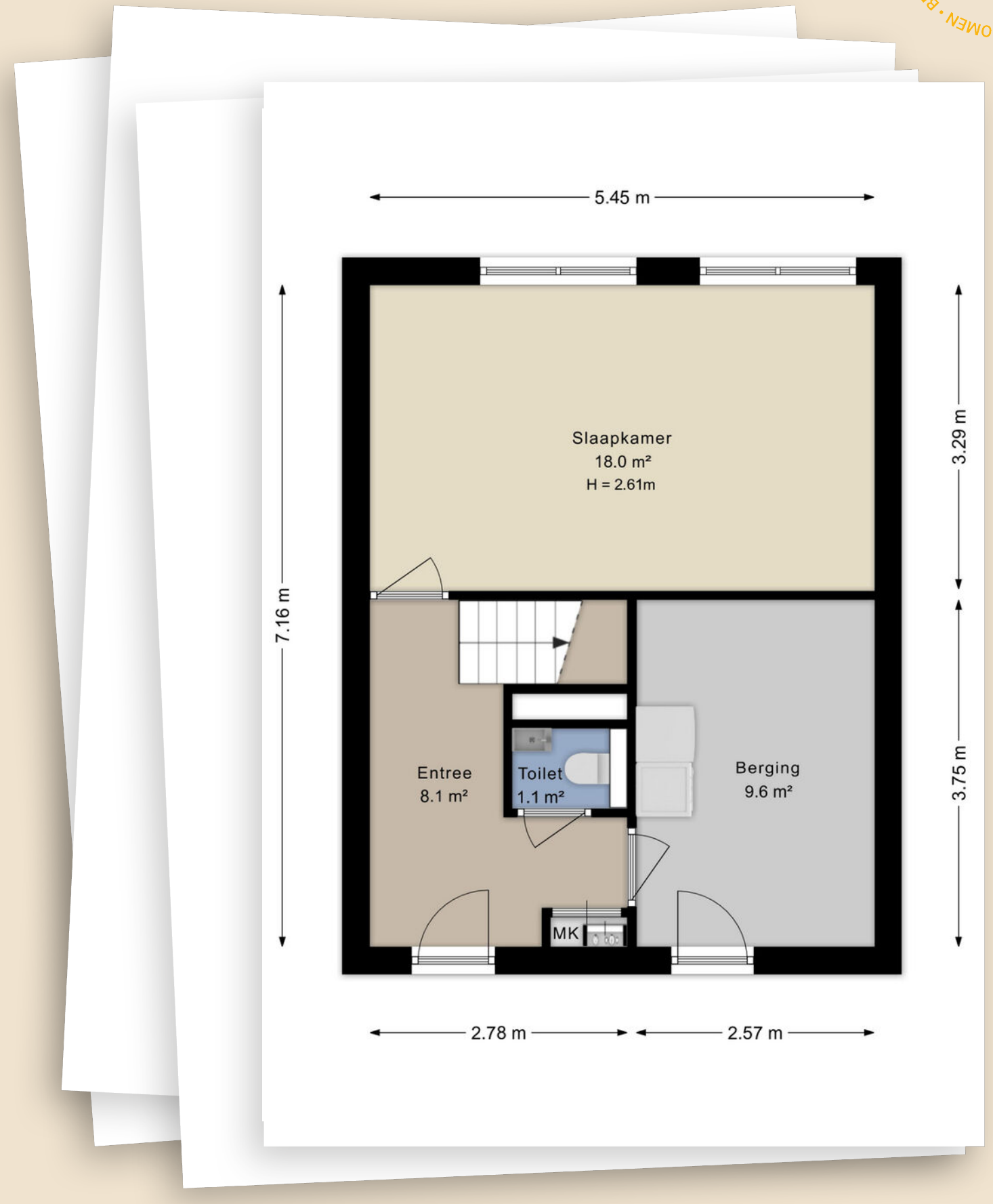

Eerste verdieping

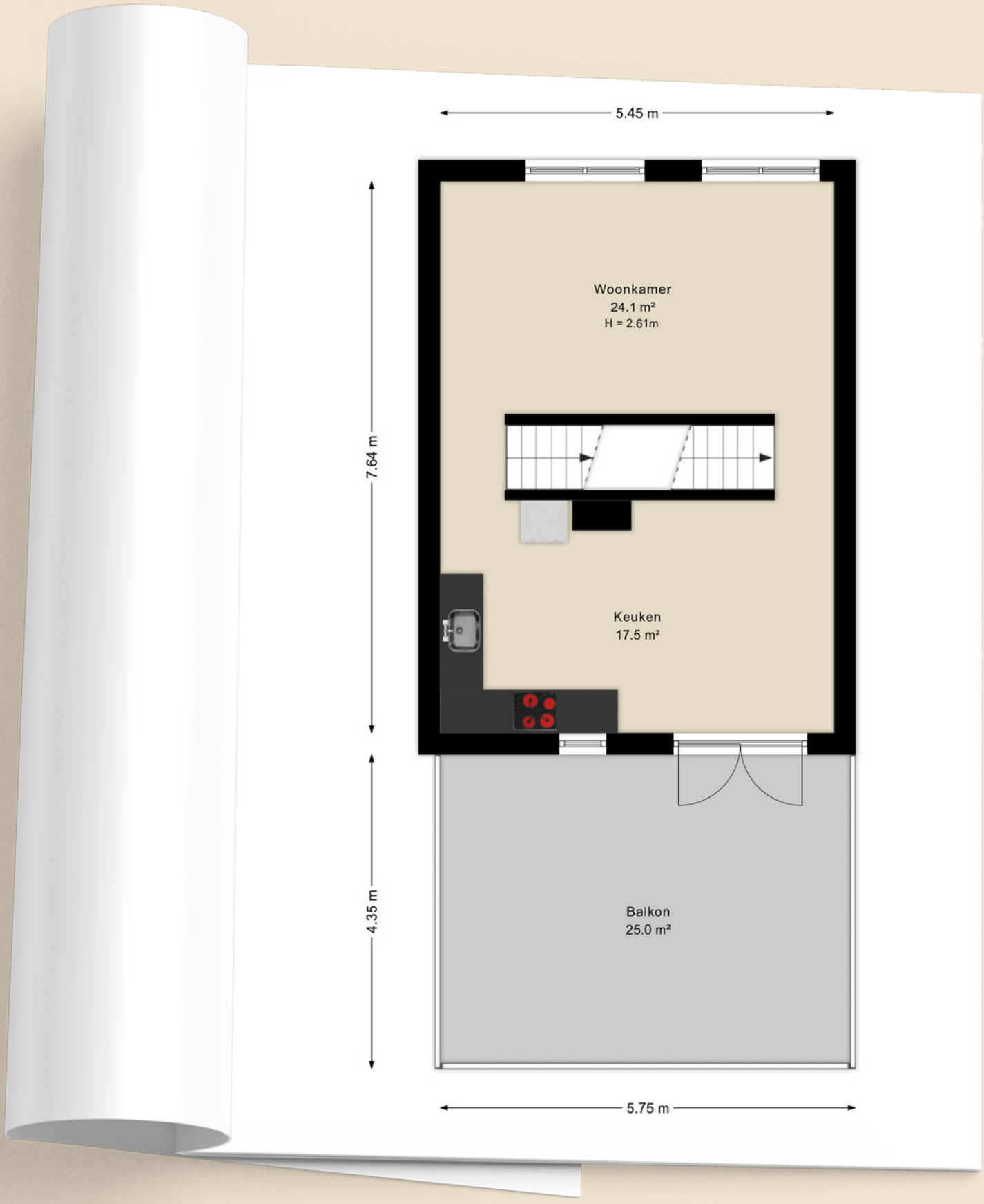

Tweede verdieping

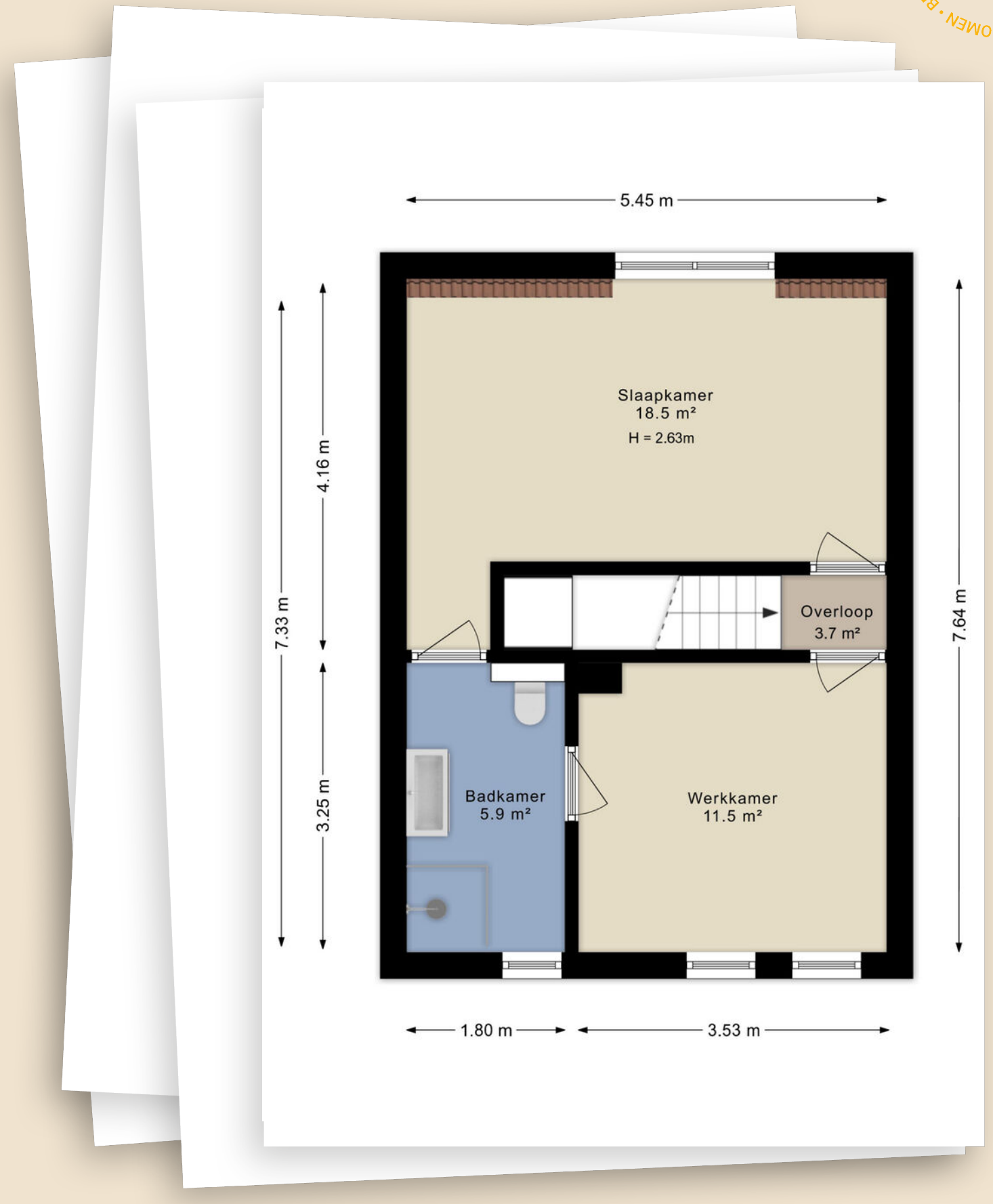

Kadastrale kaart

Kadastrale kaart

Uw referentie: voor de burcht

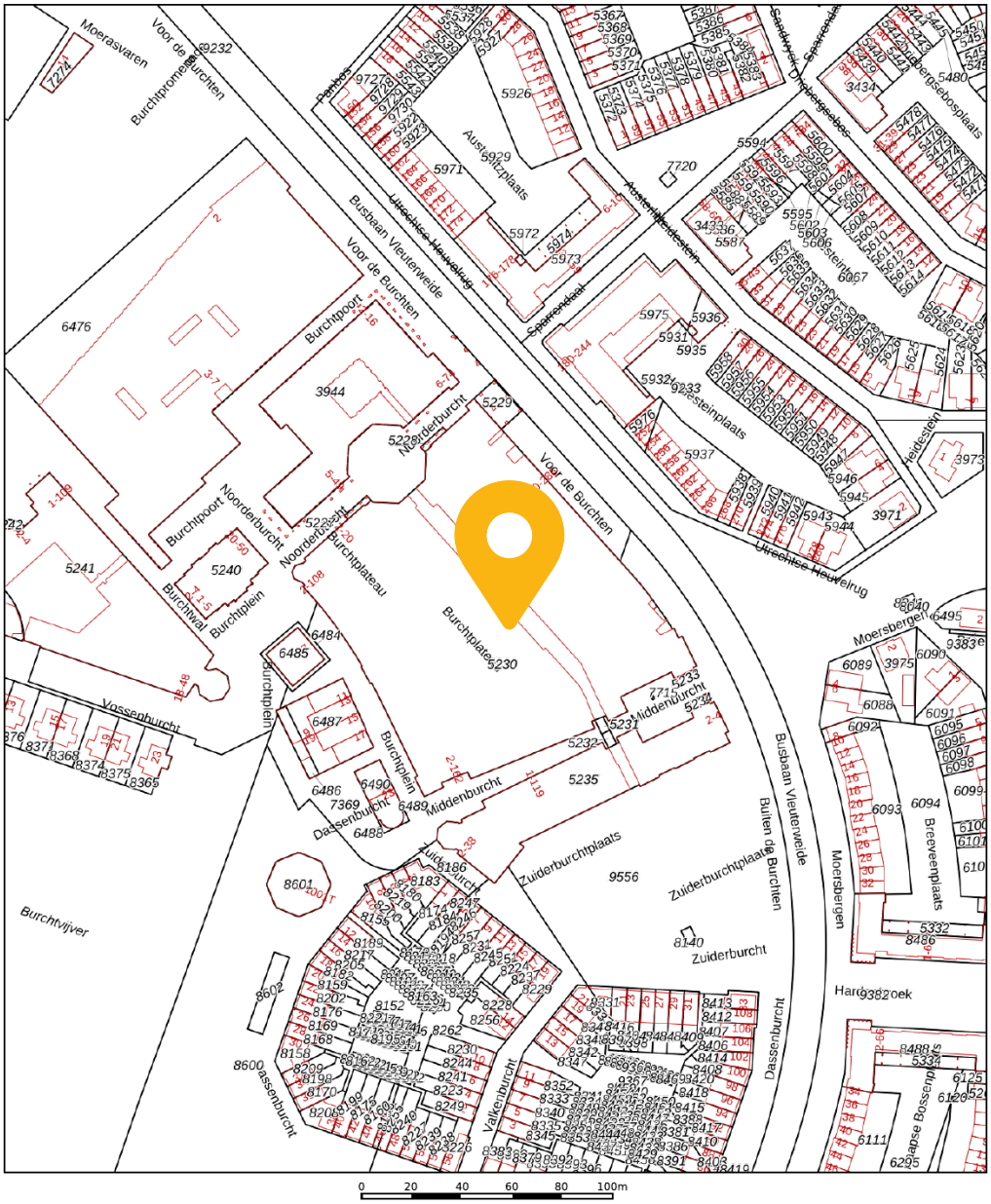

Deze kaart is noordgericht

12345 Perceelnummer

25 Huisnummer

Vastgestelde kadastrale grens

Voorlopige kadastrale grens

Administratieve kadastrale grens

Bebouwing

Schaal 1: 2000

Kadastrale gemeente	Vleuten
Sectie	E
Perceel	5230

kadaster

Voor een eensluidend uittreksel, geleverd op 4 augustus 2026
De bewaarder van het kadaster en de openbare registers

Aan dit uittreksel kunnen geen betrouwbare maten worden ontleend.
De Dienst voor het kadaster en de openbare registers behoudt zich de intellectuele eigendomsrechten voor, waaronder het auteursrecht en het databankenrecht.

Locatie op kaart

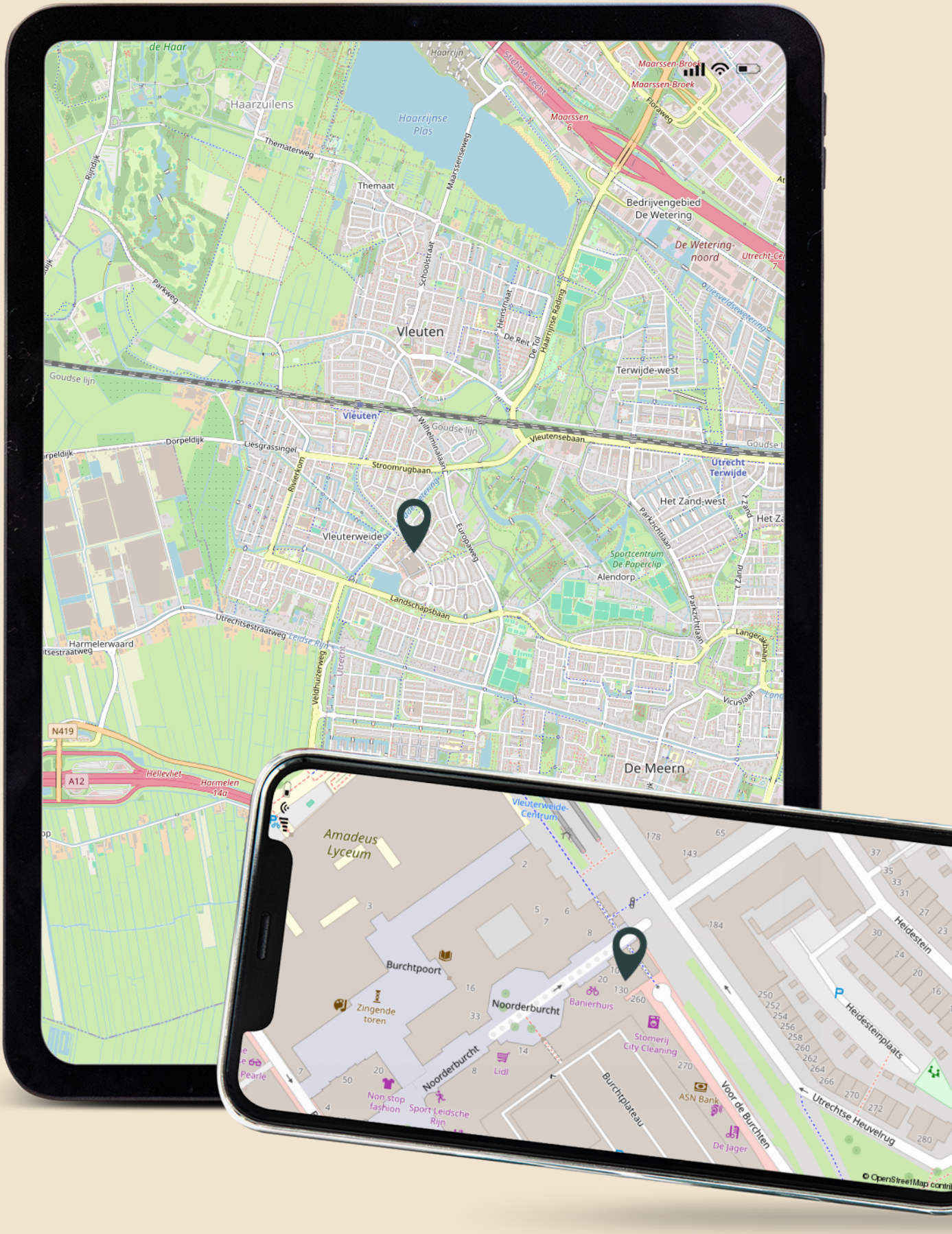

Lijst van zaken

	Blijft achter	Gaat mee	Ter overname
Woning - Interieur			
Verlichting, te weten			
- opbouwspots/armaturen/lampen/dimmers		X	
- losse (hang)lampen		X	
(Losse)kasten, legplanken, te weten			
- Witte Basta kastjes op de woonetage	X		
- Overige PAX kasten hoog			X
Raamdecoratie/zonwering binnen, te weten			
- rolgordijnen	X		
Vloerdecoratie, te weten			
- vloerbedekking	X		
- parketvloer	X		
Overig, te weten			
-	X		
-	X		
-	X		
Woning - Keuken			
Keukenblok (met bovenkasten)	X		
Keuken (inbouw)apparatuur, te weten			
- kookplaat	X		
- afzuigkap	X		
- combi-oven/combimagnetron	X		
- koelkast	X		
- vaatwasser	X		
Woning - Sanitair/sauna			
Toilet met de volgende toebehoren			
- toilet	X		

Lijst van zaken

	Blijft achter	Gaat mee	Ter overname
- toiletrolhouder	X		
- toiletborstel(houder)	X		
- fontein	X		
Badkamer met de volgende toebehoren			
- douche (cabine/scherm)	X		
- wastafel	X		
- wastafelmeubel	X		
- toiletkast	X		
- toilet	X		
- toiletrolhouder	X		
- toiletborstel(houder)	X		
Woning - Exterieur/installaties/veiligheid/energiebesparing			
(Voordeur)bel	X		
Rookmelders	X		
Airconditioning	X		
Zonwering buiten	X		
Telefoonaansluiting/internetaansluiting	X		
Zonnepanelen	X		
Oplaadpunt elektrische auto	X		
Banner balkon balustrade	X		
Anti insecten horren	X		
Modem tbv zonnepanelen en Netgear switch	X		
Warmwatervoorziening, te weten			
- Warmtepomp boiler	X		
- WKO installatie	X		
Tuin - Inrichting			
Olijfbomen in de pot 3 stuks	X		
Tuin - Verlichting/installaties			
Buitenverlichting	X		

Wij zijn Beumer Vleuten-De Meern en Leidsche Rijn

Beumer Vleuten-De Meern en Leidsche Rijn is het enige kantoor in de omgeving Utrecht met ervaren NVM-makelaars, een gespecialiseerde marketingafdeling én een eigen woningfotograaf.

Om onze klanten in Vleuten-De Meern en Leidsche Rijn nóg beter te bedienen, beschikt ons kantoor aan de Meerndijk over een fullservice Beumer-vestiging met nieuwbouwafdeling. Ons deskundige team heeft ruime kennis van de verschillende wijken en staat voor je klaar met bewezen diensten en vrijblijvend woonadvies. Vanzelfsprekend zijn al onze medewerkers gecertificeerd volgens de laatste vereisten van de NVM.

Over Beumer

Beumer is al jaren jouw vertrouwde makelaar in Utrecht en omstreken. Onze missie: jouw woondromen verwezenlijken door een unieke combinatie van actuele vakkennis, vernieuwende dienstverlening en betrokken hulpvaardigheid.

Ben je op zoek naar een ervaren **fullservice makelaar** die jou volledig ontzorgt? Dan is Beumer jouw makelaar.

Ons team
Vleuten-De Meern

Meerndijk 7

3454 HM De Meern

030 - 6776000

info@beumer.nl

Debby van Bentum
06-45372335
dvanbentum@beumer.nl

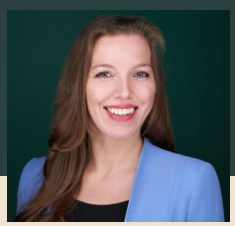

Maxime Minjon-Kroon
06-83139140
mminjon@beumer.nl

Erik Bosman
06-46350977
ebosman@beumer.nl

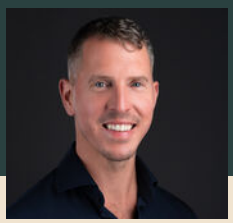

Niek Maathuis
06-50625711
nmaathuis@beumer.nl

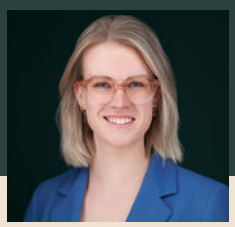

Sophie Herr
06-16479856
sherr@beumer.nl

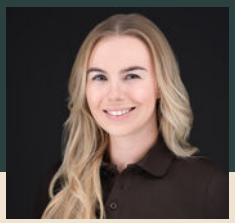

Anniek Overeem
030-6776000
info@beumer.nl

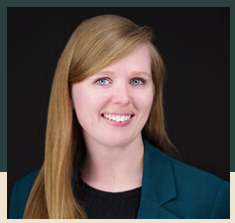

Manon Pieterse
030-6776000
info@beumer.nl

Justin Gijsen
06-82223400
jgijsen@beumer.nl

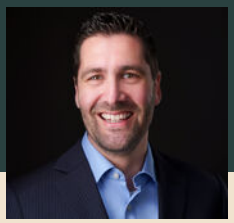

Maurice Grevink
06-44302769
mgrevink@beumer.nl

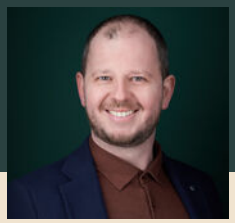

Chris van den Assem
06-83451444
cvandenassem@beumer.nl

Het team van
Beumer Hypotheken

Wij geloven dat we alleen door gedurende het hele woontraject betrokken te zijn, woon grootse dromen mogelijk kunnen maken.
Dat betekent dat we niet alleen het huis vinden waar je al jaren van gedroomd hebt, maar ook een passende hypotheek waarmee je nog jaren zonder zorgen kunt genieten van jouw nieuwe plekje.

Benieuwd naar je financiële mogelijkheden?

Onze hypotheekadviseurs vertellen het je graag.

Jeroen Landzaat
06-51351043
jeroen.landzaat@hypotheekshop.nl

Roland Luijer
06-53178258
roland.luijer@hypotheekshop.nl

Sanne Looren de Jong
06-83241597
sanne.loorendejong@hypotheekshop.nl

Carla Huffener
030-6775800
carla.huffener@hypotheekshop.nl

Reinier Bruin
06-50824095
reinier.bruin@hypotheekshop.nl

Antwoord op de meeste gestelde vragen

Over bezichtigingen, onderhandelingen, koopovereenkomsten en meer...

Wanneer ben ik in onderhandeling?

Je kunt niet afdwingen dat je in onderhandeling bent. Je bent pas in onderhandeling als de verkoper reageert op jouw bod. Bijvoorbeeld: als de verkoper een tegenbod doet. Ook kan de verkopende makelaar uitdrukkelijk aangeven dat hij met jou in onderhandeling is. Als de verkopende makelaar aangeeft dat hij jouw bod met de verkoper zal overleggen, betekent dat dus nog niet dat je in onderhandeling bent.

Kan verkoper de vraagprijs van een woning tijdens de onderhandeling verhogen?

Het antwoord is ja. Als de vraagprijs alleen een uitnodiging is tot het doen van een bod (zie ook vraag 5), dan kan de verkoper ook besluiten de vraagprijs te verlagen of te verhogen. Tijdens een onderhandeling doen partijen vaak over en weer biedingen. Als de potentiële koper een tegenbod doet wat afwijkt van het bod dat de verkopende partij eerder heeft gedaan, dan vervalt dit eerdere bod van de verkopende partij. Dus ook als partijen 'naar elkaar toekomen' in het biedingsproces, kan de verkoper ineens besluiten om toch zijn tegenbod weer te verhogen en de koper om zijn bod weer te verlagen.

Mag een makelaar doorgaan met bezichtigen als er al over een bod onderhandeld wordt?

Dat mag. Een onderhandeling hoeft nog niet tot een verkoop te leiden. De verkoper kan daarnaast graag willen weten of er meer belangstelling is. De eerste bieder hoeft nog niet de beste te zijn. Daarom gaan de bezichtigingen door. Er mag ook met meer dan één gegadigde tegelijk worden onderhandeld. De makelaar moet dat dan wel duidelijk gemeld hebben. Vaak zal de verkopende makelaar aan belangstellenden vertellen dat hij, zoals dat heet, 'onder bod' is. Een belangstellende mag dan wel een bod uitbrengen, maar krijgt daar geen antwoord op tot de onderhandeling met de eerste geïnteresseerde beëindigd is. De makelaar zal geen mededelingen doen over de hoogte van biedingen, dit zou overbieden kunnen uitlokken.

Hoe komt de koop tot stand?

Als verkoper en koper het eens worden over de belangrijkste zaken bij de koop (prijs, opleveringsdatum en ontbindende voorwaarden) dan legt de verkopend makelaar de afspraken schriftelijk vast in de koopakte.

LET OP!

Een mondelinge overeenstemming tussen de particuliere verkoper en de particuliere koper is niet rechtsgeldig. Met andere woorden: er is geen koop. Er is pas sprake van een rechtsgeldige koop als de particuliere verkoper en de particuliere koper de koopovereenkomst hebben ondertekend. Dit vloeit voort uit artikel 7:2 Burgerlijk Wetboek. Een bevestiging van de mondelinge overeenstemming per e-mail of een toegestuurd concept van de koopovereenkomst wordt overigens niet gezien als een 'ondertekende koopovereenkomst'.

Ontbindende voorwaarden zijn een belangrijk onderwerp. Je krijgt als koper niet automatisch een ontbindende voorwaarde voor de financiering, dit moet je melden bij het uitbrengen van jouw bod. Het is belangrijk dat de partijen het ook eens zijn over aanvullende afspraken en ontbindende voorwaarden voordat de koopakte wordt opgemaakt. Naast de eerder genoemde punten worden meestal nog enkele aanvullende afspraken in de koopakte opgenomen, denk bijvoorbeeld aan een boeteclausule. Zodra verkoper en koper de koopakte hebben ondertekend en de koper (of eventueel de notaris) een kopie van de akte heeft ontvangen, treedt voor de particuliere koper de wettelijke bedenktijd in werking. Binnen deze bedenktijd kan de koper alsnog afzien van de aankoop van de woning.

Mag een makelaar tijdens de onderhandeling het systeem van verkoop wijzigen?

Dat mag. Eén van de partijen mag de onderhandeling beëindigen. Soms zijn er zoveel belangstellenden die de vraagprijs bieden of benaderen, dat het moeilijk is te bepalen wie de beste koper is. In dat geval kan de verkopende makelaar, natuurlijk in overleg met de verkoper, besluiten de lopende onderhandeling af te breken en de biedprocedure te wijzigen. Uiteraard dient hij eerst de eventueel gedane toezeggingen na te komen (zie ook vraag 8 en 9). De makelaar kiest vervolgens bijvoorbeeld voor een inschrijvingsprocedure. Alle bieders hebben dan een gelijke kans om een hoogste bod uit te brengen.

Hoe werkt kopen op inschrijving?

Als er veel belangstelling is voor een woning worden er vaak meerdere biedingen uitgebracht. De verkoper kan dan besluiten om iedere geïnteresseerde de gelegenheid te bieden een uiterst voorstel neer te leggen. Er wordt dan dus niet met één gegadigde onderhandeld maar iedereen heeft een gelijke kans om mee te bieden. De verkoper maakt een keuze op basis van de uitgebrachte biedingen en voorwaarden. Dit betekent niet automatisch dat de partij die het hoogste bod heeft uitgebracht uiteindelijk ook de koper wordt. Voor veel verkopers zijn ook de overige voorwaarden, zoals voorbehoud van financiering en moment van oplevering, belangrijk zo niet doorslaggevend.

Wat is een optie?

Een optie in juridische zin geeft een partij de keuze om door een eenzijdige verklaring een koopovereenkomst met een andere partij te sluiten. Partijen zijn het dan wel eens over de voorwaarde van de koop, maar de koper krijgt bijvoorbeeld nog een week bedenktijd. Bij de aankoop van een nieuwbouwwoning is zo'n optie nog wel gebruikelijk. Bij het aankopen van een bestaande woning niet. Het begrip 'optie' wordt daarbij vaak ten onrechte gebruikt. Dan heeft het de betekenis van bepaalde toezeggingen die een verkopende NVM-makelaar kan doen aan een belangstellende koper tijdens het onderhandelingsproces. Zo'n toezegging kan bijvoorbeeld inhouden dat een belangstellende koper een paar dagen de tijd krijgt om na te denken over een bod. De NVM-makelaar zal in de tussentijd proberen niet met een andere partij in onderhandeling te gaan. De belangstellende koper kan deze tijd gebruiken om een beter inzicht te krijgen in zijn financiering of in de gebruiksmogelijkheden van de woning. Een optie kun je niet eisen; de verkoper en verkopende NVM-makelaar beslissen zelf of er in een onderhandelingsproces bepaalde toezeggingen worden gedaan.

Als ik de eerste ben die belt voor een bezichtiging, als ik de eerste ben die de woning bezichtigt of als ik de eerste ben die een bod uitbrengt, moet de NVM- makelaar in deze gevallen ook het eerste met mij in onderhandeling gaan?

Op deze drie vragen is het antwoord nee. De verkopende NVM-makelaar bepaalt samen met de verkoper de verkoopprocedure. De verkopende NVM-makelaar heeft wel de verplichting u daarover te informeren. Het is verstandig als u serieus belangstelling heeft de NVM-makelaar te vragen wat je positie is. Dat kan veel teleurstelling voorkomen. Doet de NVM-makelaar u een toezegging, dan dient hij die na te komen.

Zit de makelaarscourtage in de 'kosten koper'?

Nee. Voor rekening van de koper komen de kosten die de overheid 'hangt' aan de overdracht van een woning. Dat is de overdrachtsbelasting en de kosten van de notaris voor het opmaken van de leveringsakte en het inschrijven daarvan in de registers. Als de verkoper een NVM-makelaar inschakelt om zijn woning te verkopen, dan moet hij ook zelf met de NVM-makelaar afrekenen voor deze dienst (makelaarscourtage). De door de verkoper ingeschakelde NVM-makelaar dient vooral het belang van de verkoper, dus niet van de koper. Het kan daarom eveneens voor de koper van belang zijn een eigen NVM-makelaar in te schakelen.

Aanvulling brochure/koopakte

Disclaimer
Deze informatie is door ons met de nodige zorgvuldigheid samengesteld. Onzerzijds wordt echter geen enkele aansprakelijkheid aanvaard voor enige onvolledigheid, onjuistheid of anderszins, dan wel de gevolgen daarvan. Alle opgegeven maten en oppervlakten zijn indicatief.

Toelichtingsclausule NEN2580
De Meetinstructie is gebaseerd op de NEN2580. De Meetinstructie is bedoeld om een meer eenduidige manier van meten toe te passen voor het geven van een indicatie van de gebruiksoppervlakte. De Meetinstructie sluit verschillen in meetuitkomsten niet volledig uit, door bijvoorbeeld interpretatieverschillen, afrondingen of beperkingen bij het uitvoeren van de meting.

Notarissen
Indien de kosten, die door de notaris in rekening zullen worden gebracht en die verband houden met de aflossing van overbruggingsleningen en/of aflossing en doorhaling van verkopers' hypothe(e)k(en) en/of beslagen die op het verkochte rust(en), meer bedragen dan:

• € 20,00 per telefonische overboeking;
• € 60,00 voor het opvragen van (een) aflossingsnota('s) bij de hypotheek- /kredietverstrekkende instantie(s)

per aflossing;
• € 185,00*) per akte van gehele doorhaling;
• € 240,00*) per akte van gedeeltelijke doorhaling

(alle bedragen zijn inclusief BTW en de twee laatstgenoemde bedragen tevens inclusief kadastraal recht), dan zal de koper dit meerdere voor zijn rekening nemen. Deze extra kosten zal de notaris op de afrekening ter zake van de levering direct doorberekenen aan de koper. Dit artikel is tevens van toepassing indien er administratiekosten, kantoorkosten en/of beheerkosten in rekening gebracht worden. Genoemde kosten zijn gebaseerd op bedragen zoals die algemeen en redelijkerwijs door notarissen bij een verkopende partij in rekening worden gebracht voor de betreffende verrichtingen. Indien de door de koper aangewezen notaris voor de betreffende verrichtingen meer aan kosten in rekening brengt dan genoemde gedragen, komt het meerdere voor rekening en risico van koper. *)kosten van inschrijving ad € 7,97 (wordt niet belast met BTW) niet inbegrepen).

Notaris keuze
Koper heeft het recht een notaris van zijn/haar keuze te bepalen voor het passeren van de akte van levering. Indien de koper een notaris op meer dan 20 kilometer afstand van het onderhavig adres heeft verkozen, dan zullen alle door verkoper extra te maken kosten (bijvoorbeeld voor het opstellen van een volmacht) voor rekening van koper zijn. Voorts dient koper binnen 1 kalenderweek, na het ondertekenen van de koopovereenkomst, zijn/haar notaris keuze bekend te hebben gemaakt. Indien de keuze niet binnen deze termijn kenbaar is gemaakt, is verkoper vrij een notaris aan te wijzen van zijn/haar keuze.

Ouderdomsclausule (wordt toegevoegd indien de woning ouder is dan 25 jaar)
Het is koper bekend dat de onroerende zaak meer dan 25 jaar oud is, wat betekent dat de eisen die aan de bouwkwaliteit gesteld mogen worden aanzienlijk lager liggen dan bij nieuwe woningen. In afwijking van artikel 6.3. van deze koopovereenkomst komt het geheel of ten dele ontbreken van een of meer eigenschappen van de onroerende zaak voor normaal gebruik als gevolg van de ouderdom voor rekening en risico van koper.
Koper heeft de mogelijkheid om de woning, in zijn opdracht, binnen de drie dagen wettelijke bedenktijd (zie artikel 16.) bouwkundig te laten keuren. De koper heeft aangegeven om van deze mogelijkheid gebruik te willen maken en aanvaardt hierna de bouwkundige staat.

Overige informatie

Asbest gezien bouwjaar (wordt toegevoegd indien de woning gebouwd is voor 1993)

In het verkochte kunnen, gezien het bouwjaar, asbesthoudende stoffen aanwezig zijn. Bij eventuele verwijdering van asbesthoudende materialen dienen op grond van milieuwetgeving speciale maatregelen te worden genomen. Koper verklaart hiermee bekend te zijn en vrijwaart verkoper van alle aansprakelijkheid die uit de aanwezigheid van enig asbest in het verkochte kan voortvloeien.

Niet zelfbewoning (wordt toegevoegd indien de verkoper de woning niet recentelijk zelf heeft bewoond)

Koper verklaart zich bekend met het feit dat verkoper het verkochte niet (recentelijk) zelf heeft gebruikt. Verkoper aanvaardt derhalve geen aansprakelijkheid voor bestaande zichtbare of niet zichtbare gebreken die kenbaar zouden zijn geweest indien verkoper het verkochte wel zelf zou hebben gebruikt. Koper verklaart zich uitdrukkelijk bekend met de staat van onderhoud van het verkochte.

De koopovereenkomst

De koopovereenkomst wordt door de verkopende makelaar opgemaakt conform het model van de NVM (Nederlandse Vereniging van Makelaars).

Baten, lasten en verschuldigde canons

Alle baten, lasten en verschuldigde canons, waaronder begrepen heffingen die voortvloeien uit de akte van splitsing en/of reglement (indien van toepassing) komen voor rekening van kopende partij vanaf de datum van notarieel transport. De lopende baten, lasten, met uitzondering van de onroerende – zaakbelasting wegens het feitelijk gebruik, zullen tussen partijen naar rato worden verrekend.

Waarborgsom of bankgarantie

Ter zekerheid voor de nakoming van de verplichtingen van koper wordt een waarborgsom gestort bij de notaris. Dit is een bedrag ter grootte van 10% van de koopsom. In plaats van de waarborgsom kan koper ook een schriftelijke bankgarantie doen stellen, mits deze bankgarantie onvoorwaardelijk is afgegeven door een in Nederland gevestigde bankinstelling.

Overdracht binnen 6 maanden

Indien de waarde waarover koper overdrachtsbelasting is verschuldigd wegens overdracht binnen zes maanden een voorgaande overdracht resp. (op)levering kan worden verminderd met de waarde waarover bij die eerdere overdracht overdrachtsbelasting tegen het normale tarief, dan wel (niet- aftrekbare) omzetbelasting was verschuldigd een en ander conform artikel 13 Wet op Belastingen van Rechtsverkeer en koper derhalve niet de onder normale omstandigheden verschuldigde overdrachtsbelasting hoeft te voldoen, zal koper aan verkoper uitkeren het verschil tussen enerzijds het bedrag dat aan overdrachtsbelasting zou zijn verschuldigd zonder vermindering en anderzijds het werkelijk aan overdrachtsbelasting verschuldigde bedrag.

beumer.

Heb je interesse?

Neem contact met ons op

Meerndijk 7
3454 HM De Meern

030-6776000
info@beumer.nl
www.beumer.nl

Scan de QR code
om naar onze
website te gaan