Welkom bij

Wingerd 85
Waddinxveen

Bij Viavesta
Woningmakelaardij

Meerwaarde in Wonen

Zuidelijk Halfrond 1
2801 DD, Gouda

0182 51 12 83
wonen@bijviavesta.nl

Kenmerken

WOONOPPERVLAKTE	114 m²
PERCEELOPPERVLAKTE	120 m²
INHOUD	376 m³
BOUWJAAR	1974
AANTAL SLAAPKAMERS	4
ENERGIELABEL	C

VRAAGPRIJS € 425.000 K.K.

Omschrijving

Vier slaapkamers, kunststof dakkapel en een speelveld voor de deur! Aan de Wingerd 85 woon je in een praktische gezinswoning met vier slaapkamers, een kunststof dakkapel en een fijne ligging met een speelveld direct voor de deur. De woning is op verschillende punten aangepakt, waaronder gestuukte wanden en plafonds en airconditioning op twee verdiepingen.

In Waddinxveen vind je winkels, scholen, sportvoorzieningen en openbaar vervoer. Ook zijn omliggende plaatsen en uitvalswegen goed bereikbaar. De woning ligt aan de rand van het Gouwebos. Dat betekent dat je vanuit huis snel het groen in kunt voor een wandeling, een rondje hardlopen of gewoon even naar buiten.

Bouwjaar 1974. Woonoppervlakte ca. 114 m^2, perceeloppervlakte 120 m^2.

Bijzonderheden:
- Energielabel C;
- Beschikt over 4 slaapkamers;
- Kunststof dakkapel op de tweede verdieping;
- Elektrisch zonnescherm aan de achterzijde;
- Alarmsysteem aanwezig;
- Grote en zonnige achtertuin op het westen;
- Funderingsrisico indicator: A, B of C - geen verhoogd risico.

Indeling
Begane grond:
Via de voortuin kom je binnen in de hal met de meterkast. Middels een deur met glas is de woonkamer te bereiken. De woonkamer heeft een laminaatvloer en gestuukte wanden en plafonds. De airconditioning zorgt voor extra comfort. De witte hoekkeuken is voorzien van:
- 4-pits gaskookplaat;
- Oven;
- Afzuigkap;
- Vaatwasser.

Vanuit de keuken geeft een deur toegang tot de achtertuin. Aan de achterzijde is daarnaast een elektrisch zonnescherm aanwezig. Het toilet zit in de hal naar de 1e verdieping toe en uitgevoerd met een modern wandcloset en een fonteintje.

1e verdieping:
Vanaf de overloop zijn drie slaapkamers, de badkamer en de trapopgang naar de 2e verdieping te vinden.

De grote slaapkamer is gelegen aan de voorzijde van de woning en heeft airconditioning. Hiernaast ligt ook de kleine slaapkamer. Aan de achterzijde van de woning is de andere slaapkamer te vinden. De badkamer ligt tevens aan de achterzijde, is wit/grijs betegeld en voorzien van:
- Ligbad;
- Douche;
- Wastafel;
- Radiator.

Er is tevens een raam aanwezig zodat er prettig natuurlijk geventileerd kan worden

2e verdieping:
Hier is een zeer ruime voorzolder. Hier bevinden zich de aansluiting voor de wasmachine, de cv-opstelling en de mechanische ventilatie. Aansluitend ligt de vierde slaapkamer. Dankzij de kunststof dakkapel is hier extra ruimte ontstaan. De kamer heeft een pvc-vloer en heeft een rolluik.

Buitenruimte:
De achtertuin onderhoudsvriendelijk door de grijze tegels die er zijn geplaatst. Er is voldoende plek voor een terras en achter in de tuin staat een stenen berging voor bijvoorbeeld fietsen. De voortuin is gesitueerd aan een autovrij voetpad, wat de ligging erg kindvriendelijk maakt.

Omschrijving

Afmetingen:
Woonkamer ca. 30 m^2
Keuken ca. 6 m^2
Slaapkamer 1 ca. 14 m^2
Slaapkamer 2 ca. 7 m^2
Slaapkamer 3 ca. 11 m^2
Badkamer ca. 4 m^2
Slaapkamer 4 ca. 12 m^2

Dus: ben je op zoek naar een ruime gezinswoning met 4 slaapkamers, gelegen in een kindvriendelijke buurt? Neem contact op met Bij Viavesta Woningmakelaardij!

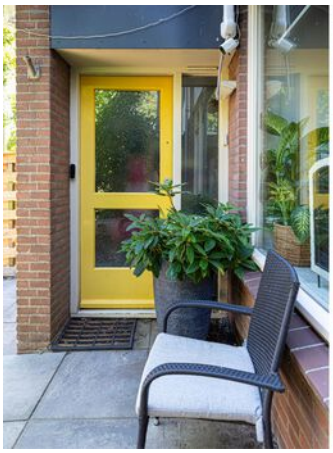

85

Beach Club
Almagar - Guardamar
2008

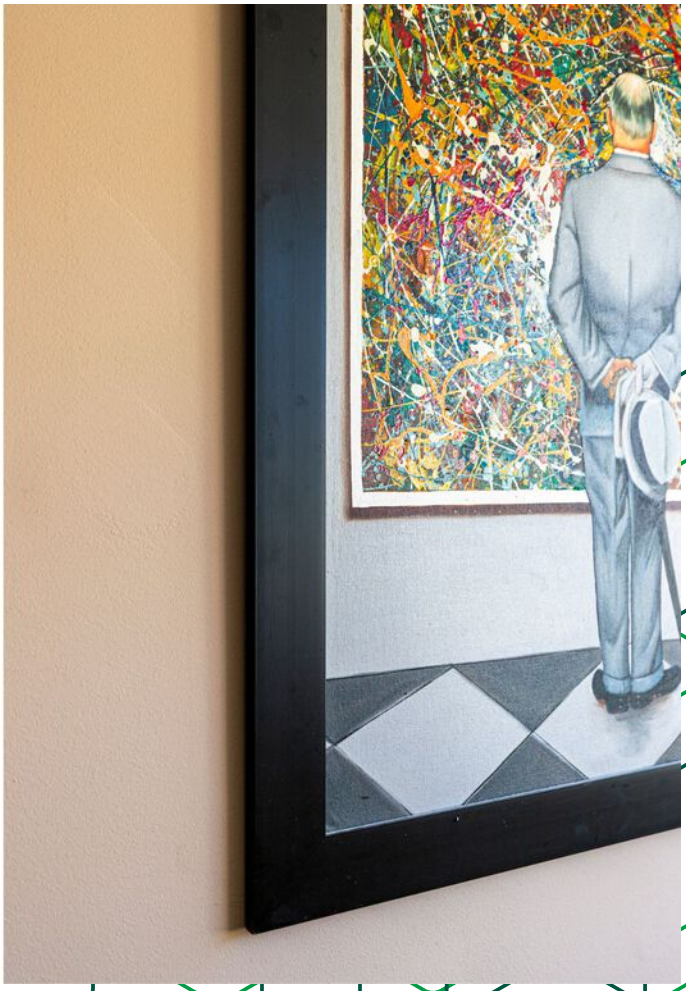

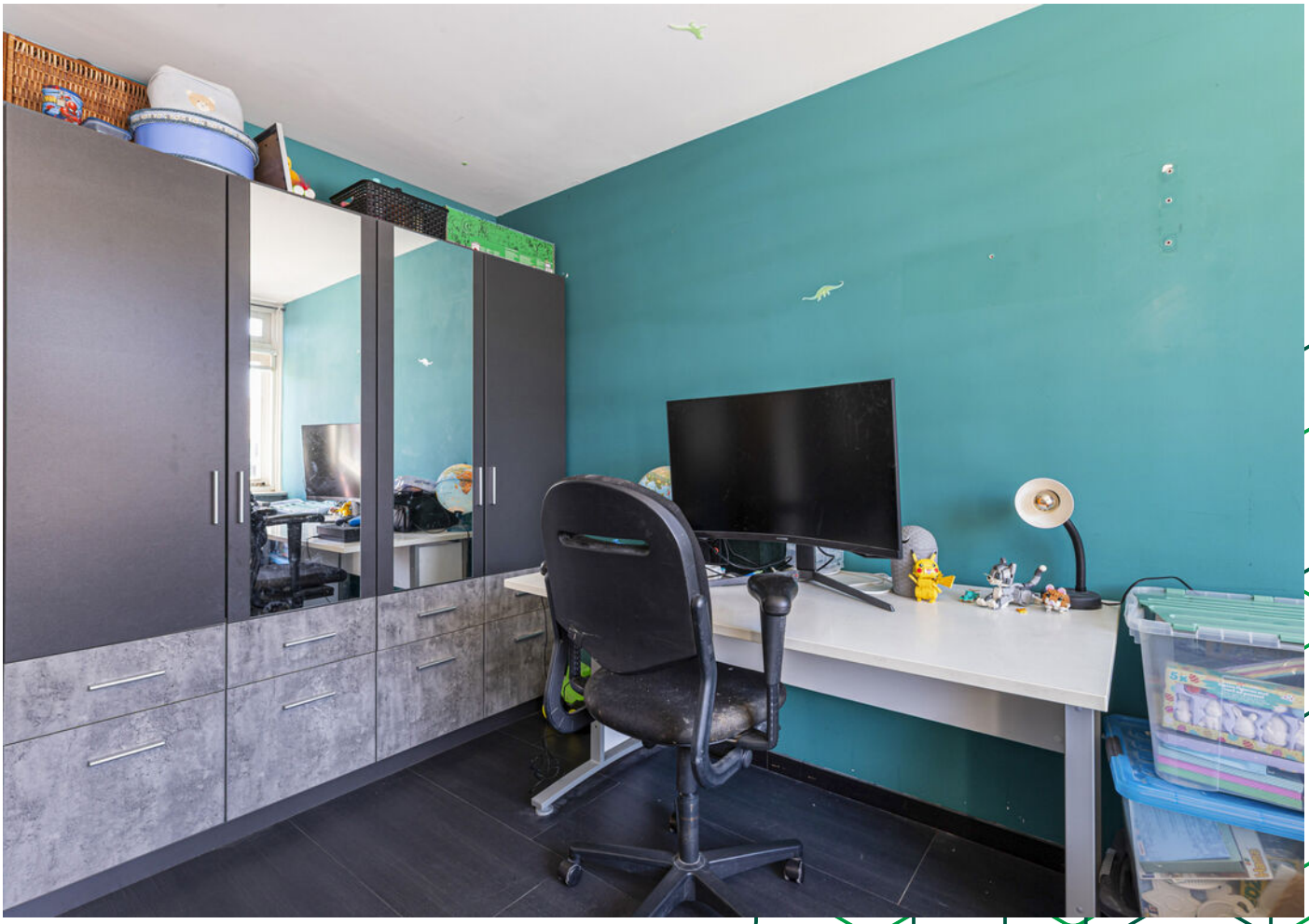

Plattegrond

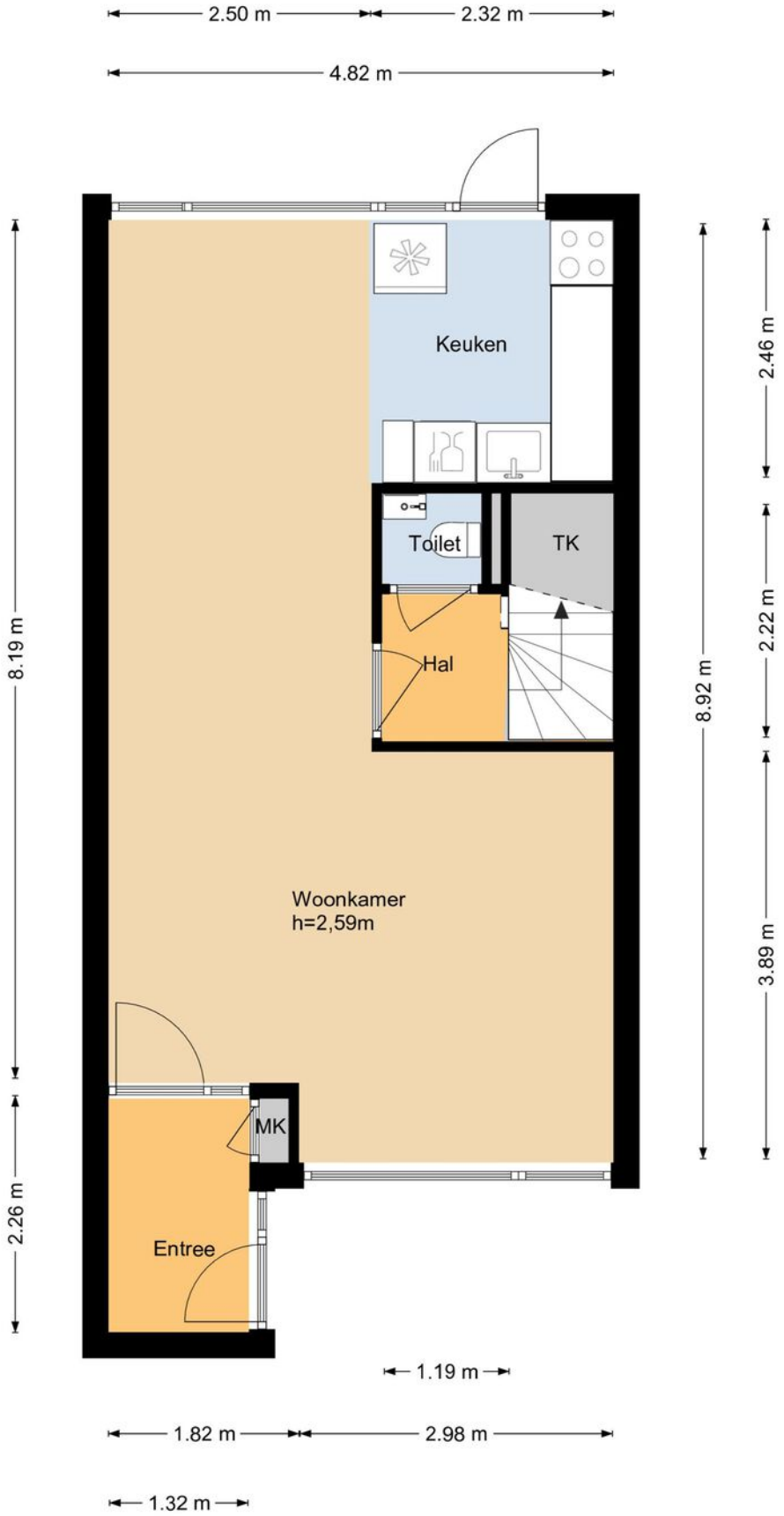

Plattegrond

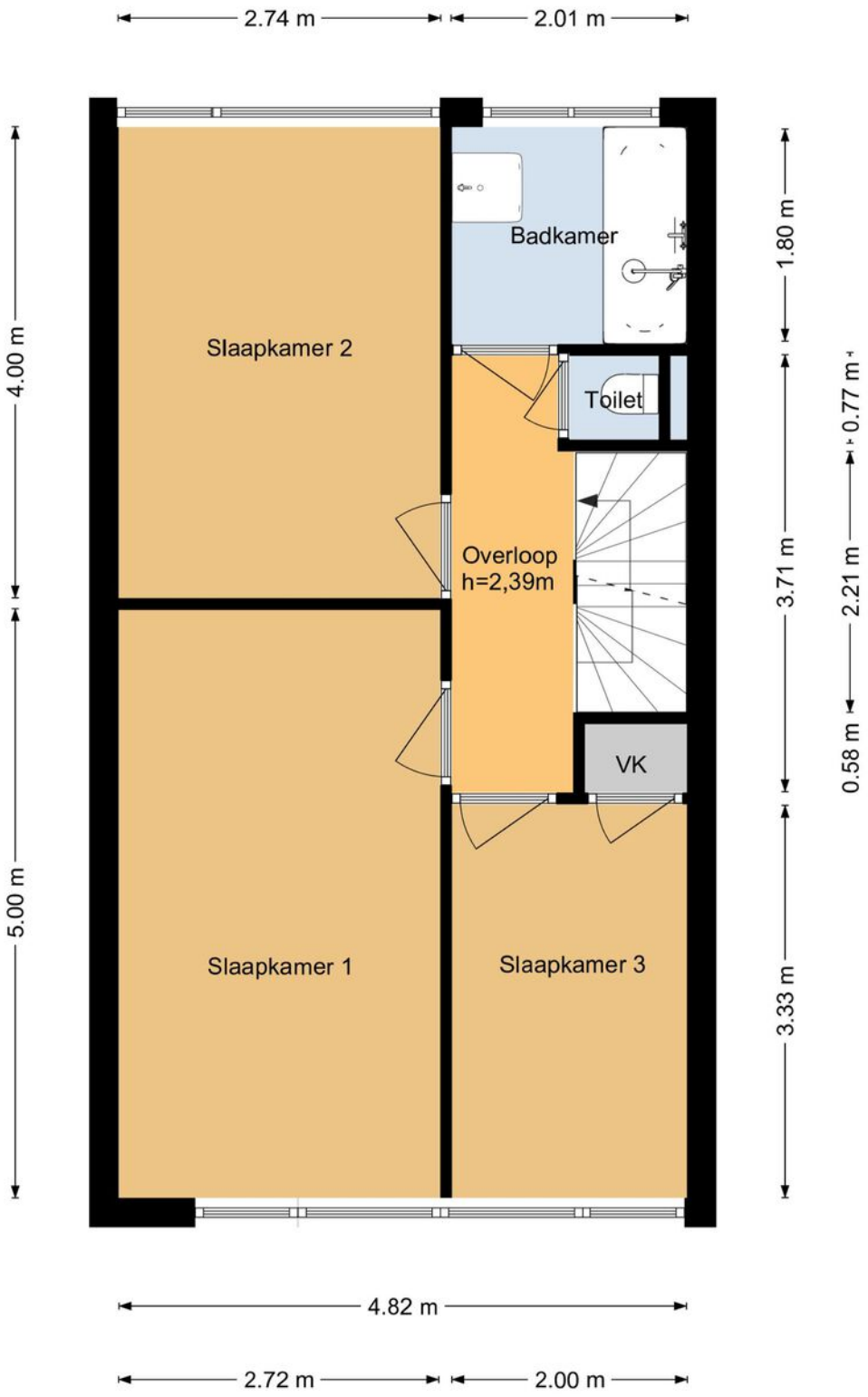

Plattegrond

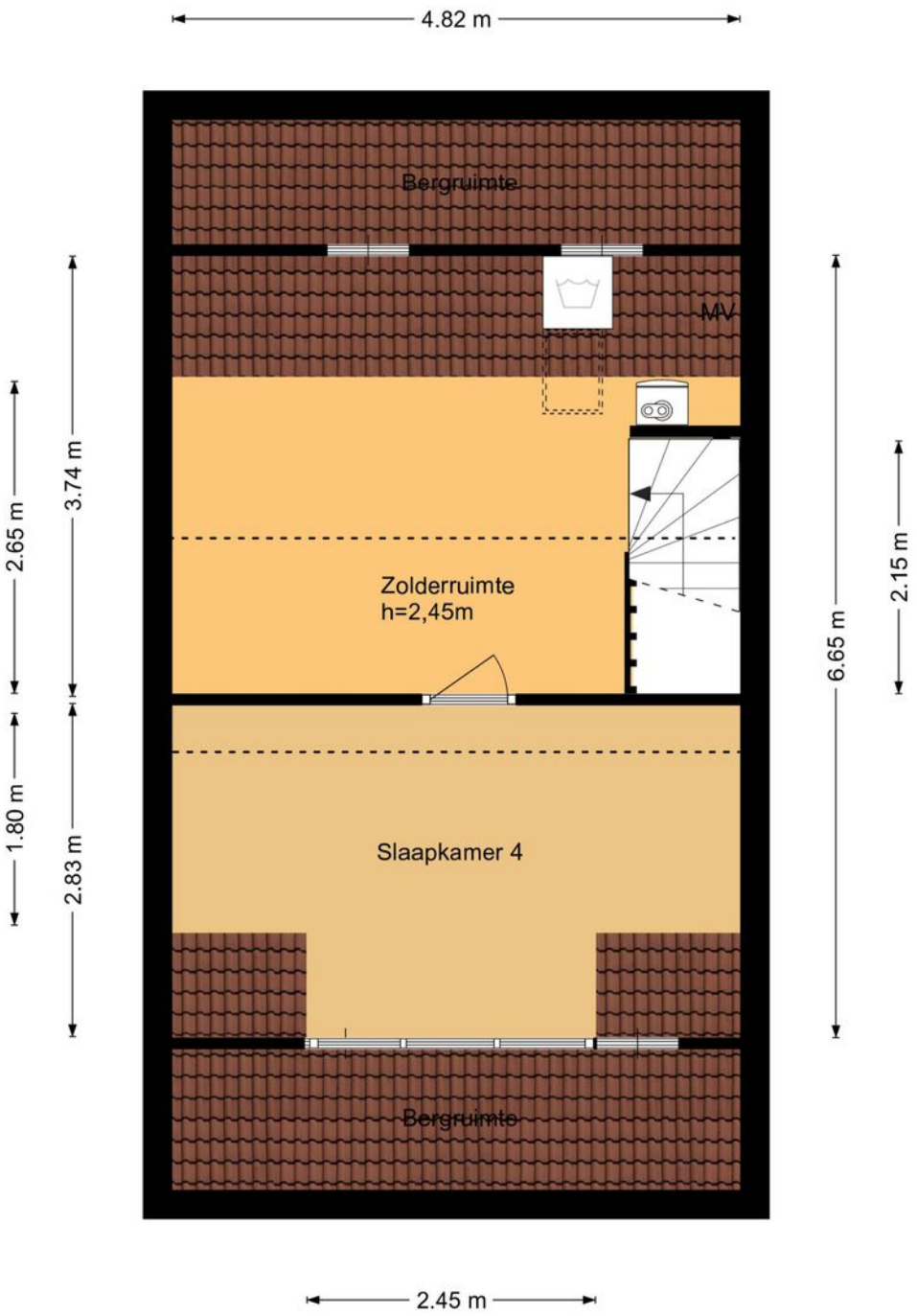

Plattegrond

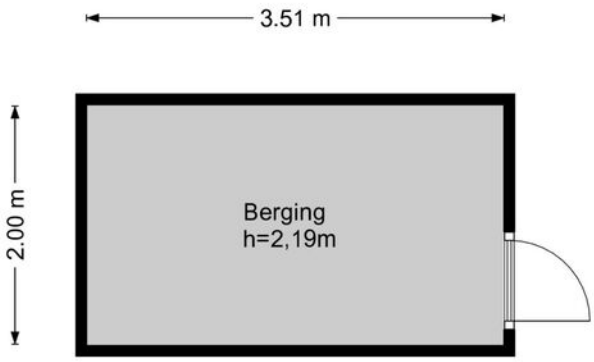

Plattegrond

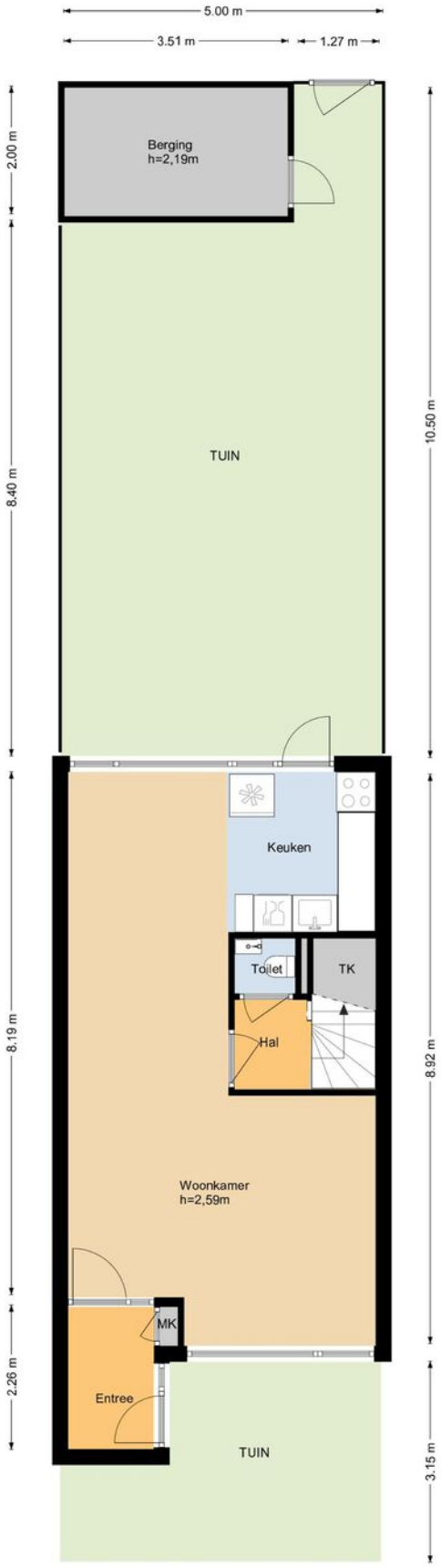

Wonen in Alphen a d Rijn

Welkom in Alphen aan den Rijn, een levendige stad vol mogelijkheden en omgeven door natuurlijke schoonheid. Gelegen in het groene hart van Nederland, biedt Alphen aan den Rijn een perfecte mix van rustige omgevingen en moderne voorzieningen, waardoor het een ideale plek is om te wonen

Alphen aan den Rijn is een stad met een rijke geschiedenis die teruggaat tot de Romeinse tijd. De oude stadskern, met zijn historische oude gebouwen langs de Rijn, ademt een charmante sfeer uit. Wandel door de straten en ontdek de gezellige pleinen, winkels en restaurants die de stad te bieden heeft. Breng een bezoek aan het imposante Archeon, een archeologisch themapark dat je meeneemt op een reis door de Nederlandse geschiedenis, en laat je betoveren door het verleden.

Naast haar historische charme biedt Alphen aan den Rijn ook een scala aan moderne voorzieningen. De stad heeft uitstekende winkelcentra, waar je een divers aanbod aan winkels en boetieks vindt. Van grote ketens tot boetieks van lokale ondernemers, er is voor elk wat wils. Geniet van een kopje koffie op een van de vele terrassen of proef de heerlijke gerechten in de diverse restaurants die de stad rijk is.

Wat Alphen aan den Rijn echt bijzonder maakt, is de prachtige natuurlijke omgeving. De stad wordt omringd door groene landschappen, uitgestrekte polders en de grote Zegerplas. Het is een paradijs voor natuurliefhebbers, waar je kunt wandelen, fietsen of varen lang de waterwegen, de Rijn, het Aarkanaal, Heimanswetering en de Gouwe, hier geniet je van de rust en sereniteit die de natuur te bieden heeft. Het prachtige recreatiegebied Zegersloot, met zijn uitgestrekte plas en groene parken, biedt volop mogelijkheden voor ontspanning en buitenactiviteiten.

Alphen aan den Rijn heeft ook een uitgebreid aanbod aan sport- en recreatiefaciliteiten. Van moderne fitnesscentra tot sportverenigingen voor allerlei disciplines, er is voor elk wat wils. De stad organiseert ook regelmatig sportevenementen en festivals, waar je actief kunt deelnemen of gewoon kunt genieten van de levendige sfeer.

Met uitstekende scholen, een bloeiende economie en een gunstige ligging ten opzichte van grote steden zoals Amsterdam, Den Haag en Utrecht, biedt Alphen aan den Rijn een uitstekende levenskwaliteit. Het is een stad waar gemeenschapszin hoog in het vaandel staat en waar je je snel thuis zult voelen.

Kortom, Alphen aan den Rijn is een stad vol verrassingen, waar historie en moderne voorzieningen hand in hand gaan. Het is een plek waar je kunt genieten van de rust en schoonheid van de natuur, gecombineerd met de gemakken van het stadsleven. Wonen in Alphen aan den Rijn betekent genieten van een bruisende stad met een warme ggemeenschapssfeer, waar je een perfecte balans vindt.

Veel gestelde vragen

Het kopen van een woning is niet iets dat je dagelijks doet. Daarom hebben wij de meest voorkomende vragen voor je op een rijtje gezet. Staat jouw vraag er niet tussen? Stel ze dan gerust aan een van onze makelaars!

1. Hoe weet ik of ik deze woning kan kopen?
Als je een huis wilt kopen en goed voorbereid wilt zijn, is het raadzaam om te beginnen met een financieel advies. Bij ons kun je rekenen op de expertise van Ooms Financieel Adviseurs, een betrouwbare partner die je helpt om je doelen te realiseren. Of je nu een particuliere koper bent of een ondernemer, zij bieden deskundig en persoonlijk advies op maat.

2. Zijn er punten waarop ik moet letten bij het kopen van een huis?
Er zijn veel punten waar je op moet letten tijdens een bezichtiging, waaronder de locatie en de buurt, de bouwkundige staat en indeling van de woning, install aties, duurzaamheid, erfdienstbaarheden en de bestemming. Wij zullen diverse documenten aan jou verstrekken via het move-account, lees deze goed door!

3. Moet de makelaar de biedingen op volgorde van de bezichtigingen afwikkelen?
Nee, de makelaar maakt met u een afspraak voor de bezichtiging en mag in overleg met de verkoper bepalen met wie hij in onderhandeling gaat.

4. Als ik de vraagprijs betaal, ben ik dan de koper?
Nee, het gaat niet alleen om hoogte van het bod. De makelaar wil de beste deal voor zijn klant/de verkoper. Er zijn meer belangrijke punten, zoals de opleveringsdatum, eventuele ontbindende voorwaarden en welke roerende zaken blijven er achter. Het komt ook regelmatig voor dat er overboden wordt of dat een andere gegadigde betere voorwaarden kan bieden.

5. Hoe kan ik een bod doen op deze woning?
Dit kun je doen door een bod te doen via Move.nl of via de mail. Als de verkopende makelaar aangeeft dat hij het bod met de verkoper gaat bespreken, dan ben je nog niet in onderhandeling.

6. Wanneer ben ik in onderhandeling met de verkoper?
Wanneer de verkopende partij reageert op jouw bod door een tegenbod te doen, dán ben je in onderhandeling.

7. Mag de makelaar doorgaan met bezichtigen?
Ook als jij al een bod gedaan hebt of in onderhandeling bent, dan mag de makelaar doorgaan met bezichtigingen. De verkoper wil graag weten of er meer geïnteresseerde zijn. Alle belangstellenden mogen een bod uitbrengen, ook al ligt er al een bieding van jou! Een onderhandeling hoeft tenslotte niet altijd tot verkoop te leiden en met bezichtigingen heeft de makelaar andere geïnteresseerden achter de hand als een onderhandeling stuk loopt.

8. Mag de makelaar het andere bod vertellen?
Nee, de makelaar mag jou niet concreet vertellen wat andere partijen hebben geboden. Hij kan wel aangeven dat er meerdere geïnteresseerden zijn, maar jij moet zelf uiteindelijk jouw bod bepalen.
De VBO-makelaar gaat vertrouwelijk om met kennis die ze bij de uitoefening van hun beroep hebben verkregen.

9. Mag een makelaar het verkoopproces tussendoor wijzigingen?
Ja, dat mag. Als er meerdere biedingen zijn, is het voor de verkoper een moeilijk keuze met wie hij in onderhandeling gaat. In dat geval kan de verkoper beslissen in overleg met de makelaar te gaan om tot een uiterste biedingsproces met een sluitingsdatum over te stappen. Zelfs al ben je al in onderhandeling op dat moment.

10. Uiterste bieding met een sluitingsdatum, wat houdt dit in?
Je hebt mogelijk al een bod gedaan, maar zijn er meerdere geïnteresseerden. Bij een uiterste bieding met een sluitingsdatum brengen alle belangstellenden éénmalig een bod uit, via het move-account of per mail. In overleg met de makelaar, kiest de verkoper vervolgens één van de biedingen uit. Waarschijnlijk vraagt de makelaar in dat geval aan jou of je jouw hoogste, definitieve bod wilt uitbrengen.

11. Hoe komt de koop tot stand?
Verkoper en koper zijn het eens over de belangrijkste zaken (zoals de prijs, de opleveringsdatum, eventueel overgenomen roerende goederen en de ontbindende voorwaarden).
Dan kunnen de afspraken vastgelegd worden in een koop-overeenkomst, ook wel koopakte genoemd.

12. Wanneer is er een wettelijke bedenktijd?
Als de koopakte door beide partijen is ondertekend en de koper een afschrift hiervan heeft ontvangen, dan begint de wettelijke bedenktijd. In veel gevallen heb je na het tekenen van het koopcontract een wettelijke bedenktijd van 3 dagen, waarin je van de koop af kunt zien. De bedenktijd gaat in op de dag die volgt op de dag dat je de koopakte hebt ontvangen. Tijdens de bedenktijd kan alleen koper alsnog afzien van de koop. Je hoeft daarvoor geen reden op te geven. Er geldt geen bedenktijd voor de aankoop van: grond (onbebouwd), woonboot, huurkoop of koop op een openbare veiling via een notaris.

13. Wanneer is de koop definitief?
Wanneer de wettelijke bedenktijd voorbij is, de financiering rond is en er geen obstakels van andere ontbindende en/of opschortende voorwaarden meer zijn.

14. Wat is kosten koper (k.k.) of vrij op naam (v.o.n.)?
Kosten koper (k.k) zijn de kosten die je betaalt om eigenaar van een woning te worden. Officieel zijn dit de overdrachtsbelasting, kadastrale kosten om de woning op naam te krijgen en de notariskosten. Bij een vraagprijs vrij op naam (v.o.n.) zitten de kosten voor de overdrachtsbelasting of BTW en de notariskosten al in de prijs meegerekend.

Veel gestelde vragen

15. Kan ik de biedingen inzien?
Sinds 1 januari 2023 is het hanteren van een biedlogboek verplicht voor alle makelaars die zijn aangesloten bij een branchevereniging. Nadat ontbindende voorwaarden van de koper zijn verlopen, kunnen alle bieders de andere biedingen opvragen bij ons.

16. Wat is een optie?
Een optie is een recht (maar niet de plicht) om de woning binnen een met de verkoper afgesproken termijn tegen een vastgestelde prijs te kopen. Die termijn geldt vaak voor enkele dagen of een week. De verkoper mag het huis gedurende die periode niet aan een ander verkopen.

17. Wat houdt een onderzoeksplicht in?
Dit betekent dat er van jou als koper verwacht wordt dat je zelf ook onderzoek naar de woning en omgeving doet.

18. Wat is een mededelingsplicht?
De verkoper heeft een mededelingsplicht, ook wel de informatieplicht genoemd. Deze mededelingsplicht verplicht de verkoper alle informatie te verstrekken die voor jou als koper belangrijk kan zijn. Zo is hij verplicht een vragenlijst in de vullen, waarin hij laat weten of zijn huis gebreken heeft. Houd er wel rekening mee dat een verkoper zelf niet altijd op de hoogte is van verborgen gebreken. Wij zullen zoveel mogelijk documentatie voor de bezichtiging verstrekken.

19. Bouwkundige keuring?
In sommige gevallen is het verstandig een bouwkundige keuring uit te laten voeren bij bijvoorbeeld bij oudere woningen. Een bouwkundige keuring is een onafhankelijke keuring door een bouwkundig inspecteur. Deze keuring kun je als ontbindende voorwaarde opnemen in je bieding. De kosten die uit het rapport komen, worden in principe niet door de verkoper hersteld, maar geven de koper een zekerheid over de toekomstige kosten en/of herstelwerkzaamheden.

20. Welke extra clausules zijn er van toepassing bij aankoop van deze woning?
Bekende en over het algemeen veel toegepaste clausules zijn de asbestclausule, de ouderdomsclausule en de niet-zelfbewoningsclausule. Deze clausules staat niet standaard in de model koopovereenkomst, maar voegen wij wel toe aan de koopovereenkomst.
Ouderdomsclausule: In het geval van een oudere woning kan een ouderdomsclausule zijn opgenomen. Dit wijst de koper op het feit dat de woning een bepaalde leeftijd heeft en dat de bouwkwaliteit lager ligt dan bij nieuwe woningen.

Deze clausule wordt standaard in de koopakte opgenomen, bij woningen ouder dan 20 jaar, de tekst luidt als volgt:
Het is koper bekend dat de onroerende zaak meer dan ... jaar oud is, wat betekent dat de eisen die aan de bouwkwaliteit gesteld mogen worden aanzienlijk lager liggen dan bij nieuwe woningen. In afwijking van artikel 6.3. van deze koopakte komt het geheel of ten dele ontbreken van een of meer eigenschappen van de onroerende zaak voor normaal en bijzonder gebruik en het eventueel anderszins niet-beantwoorden van de zaak aan de overeenkomst, voor rekening en risico van koper.

Asbestclausule: Als de woning gebouwd is voor 1992 kunnen er asbesthoudende stoffen/materialen aanwezig zijn. Mocht de verkoper hiervan op de hoogte zijn, dan is hij verplicht om dit kenbaar te maken. De volgende clausule wordt in dat geval opgenomen in de koopakte:
De verkoper verklaart dat gedurende de periode dat hij eigenaar was, geen asbesthoudende stoffen op of in de onroerend zaak zijn aangebracht. Verkoper sluit echter niet uit- mede gezien de ouderdom van de woning -dat in de onroerend zaak asbesthoudende stoffen aanwezig zijn. Indien deze worden verwijderd dienen door koper maatregelen en voorzieningen te worden getroffen die de wetgeving voorschrijft. Koper verklaart met deze wetgeving bekend te zijn en aanvaardt alle aansprakelijkheid en gevolgen die uit de aanwezigheid van asbest en/of de verwijdering van asbest uit de onroerende zaak kan voortvloeien. In afwijking van artikel 6.3. van deze koopakte en artikel 7:17 lid 1 en 2 BW komt het geheel of ten dele ontbreken van één of meer eigenschappen van de onroerende zaak voor normaal en bijzonder gebruik en het eventueel anderszins niet-beantwoorden van de zaak aan de overeenkomst als gevolg van de aanwezigheid van enig asbest in welke samenstelling en/of op welke plaats dan ook voor rekening en risico van koper. Bij eventuele verwijdering hiervan dienen op grond van milieuwetgeving speciale maatregelen te worden genomen. Koper verklaart hiermee bekend te zijn en vrijwaart verkoper voor alle aansprakelijkheid die uit de aanwezigheid van enig asbest in de onroerende zaak kan voortvloeien.

Niet-zelfbewoningsclausule: Als een verkoper de woning zelf niet (recentelijk) heeft bewoond kan een niet-bewoningsclausule van toepassing zijn, bijvoorbeeld als de woning door erfgenamen wordt verkocht. De verkoper geeft hiermee aan niet op de hoogte te zijn van alle eigenschappen van de woning zoals een bewoner dat zou zijn. De navolgende tekst wordt in deze situatie toegevoegd:
Koper is ermee bekend dat verkoper het verkocht niet zelf recent heeft gebruikt en dat verkoper derhalve koper niet kan informeren over eigenschappen respectievelijk gebreken aan het verkochte waarvan verkoper op de hoogte zou kunnen zijn geweest als hij het verkochte feitelijk had gebruikt. In verband hiermee zijn partijen, in afwijking van art. 6.3. van deze koopakte en artikel 7:17 lid 1 en 2 BW, overeengekomen dat dergelijke eigenschappen respectievelijk gebreken voor rekening en risico van koper komen en dat hier bij de vaststelling van de koopsom rekening mee is gehouden. Koper is in de gelegenheid gesteld om de woning bouwkundig te laten keuren. Koper vrijwaart verkoper voor alle eventuele aanspraken van derden.

Bij Viavesta

Bij Viavesta willen we meerwaarde creëren door middel van vastgoed. We willen een positieve impact hebben op onze klanten en de maatschappij en vinden het belangrijk om bij te dragen aan de ontwikkeling en verduurzaming van Gouda.

Al 20 jaar is Viavesta actief in de regio en sinds 2021 zijn we onderdeel geworden van de Abram Groep. Door de jaren heen is er een groot en divers netwerk ontstaan en onze makelaars kennen alle ins en outs van de woningmarkt.

We zijn een fris en gedreven team dat op een open en transparante manier elkaar en andere inspireert en adviseert. Zo willen we authentieke en langdurige relaties opbouwen. Op een persoonlijke en betrokken manier gaan we graag met enthousiasme voor jou aan de slag!

Duurzaamheid
Duurzaamheid speelt bij ons een grote rol en we zien het als taak om hierin bij te dragen aan de ontwikkeling van Gouda. Juist door bij onszelf te beginnen en onze klanten hierin te adviseren. Zo maken we gebruik van elektrische auto's en zijn we in de zomer van 2022 verhuisd naar een nieuw kantoor. Dit pand hebben we, samen met investeerders, weten te vernieuwen en verduurzamen.
Na maanden van verbouwen is het pand van energielabel E vernieuwd naar energielabel A++.

Wat anderen over ons zeggen

"Fijn contact. En ook goede bereikbaarheid, en door de korte lijntjes kon er snel gehandeld worden, wat zeker fijn is bij vragen."

"Deze makelaar kent de markt en de waarde goed. Goede communicatie en vriendelijke klantgerichte service! Aan te bevelen!"

"Het was een prettige en ontspannen samenwerking. Zij hebben ons in de verkoop met veel geduld begeleid"

"De dames van Bij Viavesta hebben hun uiterste best voor ons gedaan. Ook de onderhandelingen bij de verkoop werden prima begeleid met goede adviezen. Kortom voor herhaling vatbaar."

Interesse?
Neem dan vrijblijvend contact op met ons kantoor!

Disclaimer
Alle bovenstaande informatie is met zorg samengesteld, maar voor de juistheid ervan kan door Bij Viavesta woningmakelaardij geen aansprakelijkheid worden aanvaard noch aan de vermelde gegevens enig recht worden ontleend. Nadrukkelijk is vermeld dat deze informatie verstrekking niet als een aanbieding of offerte mag worden beschouwd.

funda

NWWI
Nederlands Woning Waarde Instituut

vastgoedcert
gecertificeerd

Vastgoed Ned.

Bij Viavesta
Woningmakelaardij

Meerwaarde in Wonen

Zuidelijk Halfrond 1
2801 DD, Gouda

0182 51 12 83
wonen@bijviavesta.nl