

Prettig
WONEN



Klimme 23
Leeuwarden

hellema

125 jaar



*Kom je
binnenkijken?*

Welkom!

Wij zijn Hellema Makelaars. De makelaar van deze woning.

Wij hebben zo veel mogelijk informatie verzameld en in deze brochure verwerkt.
Dit zijn onder andere de volgende punten:

- De specificaties en kenmerken
- De prijs
- Een omschrijving van de woning
- De fotos en plattegronden
- Lijst van zaken en de kadastrale kaart
- Ons team
- Veelgestelde vragen

Ben je van plan om een bieding uit te brengen? Dan kun je achterin deze brochure meer informatie vinden over op welke wijze dit kan.



*'Voor vragen staan wij
altijd voor je klaar'*

Rutger de Graaf

06 - 55 96 79 39

**Blijf op de hoogte van ons
nieuwste aanbod door ons te
volgen op social media!**



Virtual tour

Wil je op afstand een betere indruk krijgen van de ruimte? Klik of scan dan met je telefoon de QR-code voor de virtual tour door deze woning!



KENMERKEN & SPECIFICATIES

Vraagprijs € 450.000 k.k.

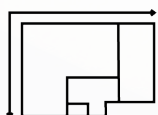

Woonoppervlakte

135 m²

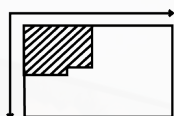

Perceeloppervlakte

151 m²

Inhoud

489 m³

Aantal kamers

4

Bouwjaar

2019

Ligging tuin

zuidwest

Energie label

A



WONINGOMSCHRIJVING

Ben je op zoek naar een ruime, instapklare gezinswoning op een rustige en kindvriendelijke locatie? Dan is Klimme 23 zeker een bezichtiging waard. Deze uitstekend onderhouden tussenwoning beschikt over een lichte woonkamer, een moderne open keuken, drie volwaardige slaapkamers, een royale multifunctionele tweede verdieping, een verzorgde achtertuin op het zuiden met vrijstaande berging én

een eigen parkeerplaats. Dankzij de volledige isolatie en energielabel A woon je hier bovendien comfortabel én energiezuinig.

De woning ligt in een rustige, moderne woonwijk met een speeltuin achter de woning, waardoor kinderen veilig buiten kunnen spelen. Basisscholen, sportverenigingen, winkels en andere dagelijkse voorzieningen bevinden zich op korte afstand. Ook een recreatieplas en een haventje waar je in de zomer heerlijk kunt zwemmen en ontspannen, ligt in de directe omgeving. Bovendien zijn zowel de uitvalswegen als de binnenstad van Leeuwarden snel en eenvoudig bereikbaar.

De indeling van de woning is als volgt:

Begane grond

Via de entree kom je binnen in de hal met een modern toilet, de trapopgang en toegang tot de woonkamer. De woonkamer is heerlijk licht dankzij de grote raampartijen aan zowel de voor- als achterzijde. De stijlvolle visgraatvloer geeft de ruimte een warme en eigentijdse

tuindeuren zorgen voor een prettige verbinding met de achtertuin.

Aan de voorzijde van de woning bevindt zich de moderne open keuken. Deze beschikt over veel werk- en bergruimte en is uitgerust met diverse inbouwapparatuur, waaronder een inductiekookplaat, oven, vaatwasser en spoelbak.

Eerste verdieping

De overloop biedt toegang tot drie ruime slaapkamers en de badkamer. De royale hoofdslaapkamer aan de voorzijde biedt voldoende ruimte voor een tweepersoonsbed en een grote kledingkast. De Franse balkondeuren zorgen voor veel lichtinval en versterken het ruimtelijke gevoel. De overige twee slaapkamers zijn eveneens goed bemeten en lenen zich uitstekend als kinder-, werk-, logeer- of hobbykamer.

De moderne badkamer is compleet uitgevoerd met een ruime inloopdouche, een dubbel wastafelmeubel met praktische opberglades en een toilet. Dankzij het aanwezige raam beschikt de badkamer over prettig daglicht en natuurlijke ventilatie.

Tweede verdieping

Via een vaste trap bereik je de verrassend ruime tweede verdieping. Deze open ruimte is momenteel ingericht als berging, wasruimte en hobbyruimte. Hier bevinden zich tevens de aansluitingen voor de wasmachine en droger.

Dankzij de royale afmetingen, de hoge nok en het dakraam biedt deze verdieping volop mogelijkheden. Met relatief eenvoudige aanpassingen is hier een extra slaapkamer of zelfs twee slaapkamers te realiseren. Achter de knieschotten is bovendien veel praktische bergruimte aanwezig.

Tuin

Via de openslaande deuren bereik je de verzorgde achtertuin op het zuiden. De tuin is onderhoudsvriendelijk aangelegd met een ruim terras, een gazon en fraaie verhoogde plantenborders. Er is alle ruimte om meerdere zitplekken te creëren en optimaal van het buitenleven te genieten.

Achter in de tuin staat een vrijstaande houten berging met voldoende ruimte voor fietsen en tuingereedschap. Daarnaast beschikt de woning over een eigen parkeerplaats, die direct achter de woning is gelegen.

Waarom kiezen voor deze woning?

- Instapklare en uitstekend onderhouden tussenwoning
- Volledig geïsoleerd en voorzien van energielabel A
- Moderne open keuken met complete inbouwapparatuur en quooker
- Lichte woonkamer met stijlvolle visgraatvloer en openslaande tuindeuren
- Drie volwaardige slaapkamers
- Royale tweede verdieping met mogelijkheid tot één of twee extra slaapkamers
- Moderne badkamer met inloopdouche, dubbel wastafelmeubel en wandcloset
- Verzorgde achtertuin op het zuiden met vrijstaande berging
- Eigen parkeerplaats direct achter de woning
- Gelegen in een rustige en kindvriendelijke woonwijk met achtergelegen speeltuin

Klimme 23 biedt een uitstekende combinatie van ruimte, comfort en duurzaamheid op een fijne woonlocatie. Een ideale gezinswoning waar je zonder te hoeven klussen direct kunt genieten. Maak snel een afspraak voor een bezichtiging en ervaar zelf alles wat deze woning te bieden heeft.



**NEEM
EEN KIJKJE**

*binnen
& buiten*























PLATTEGROND

Ontdek de begane grond!

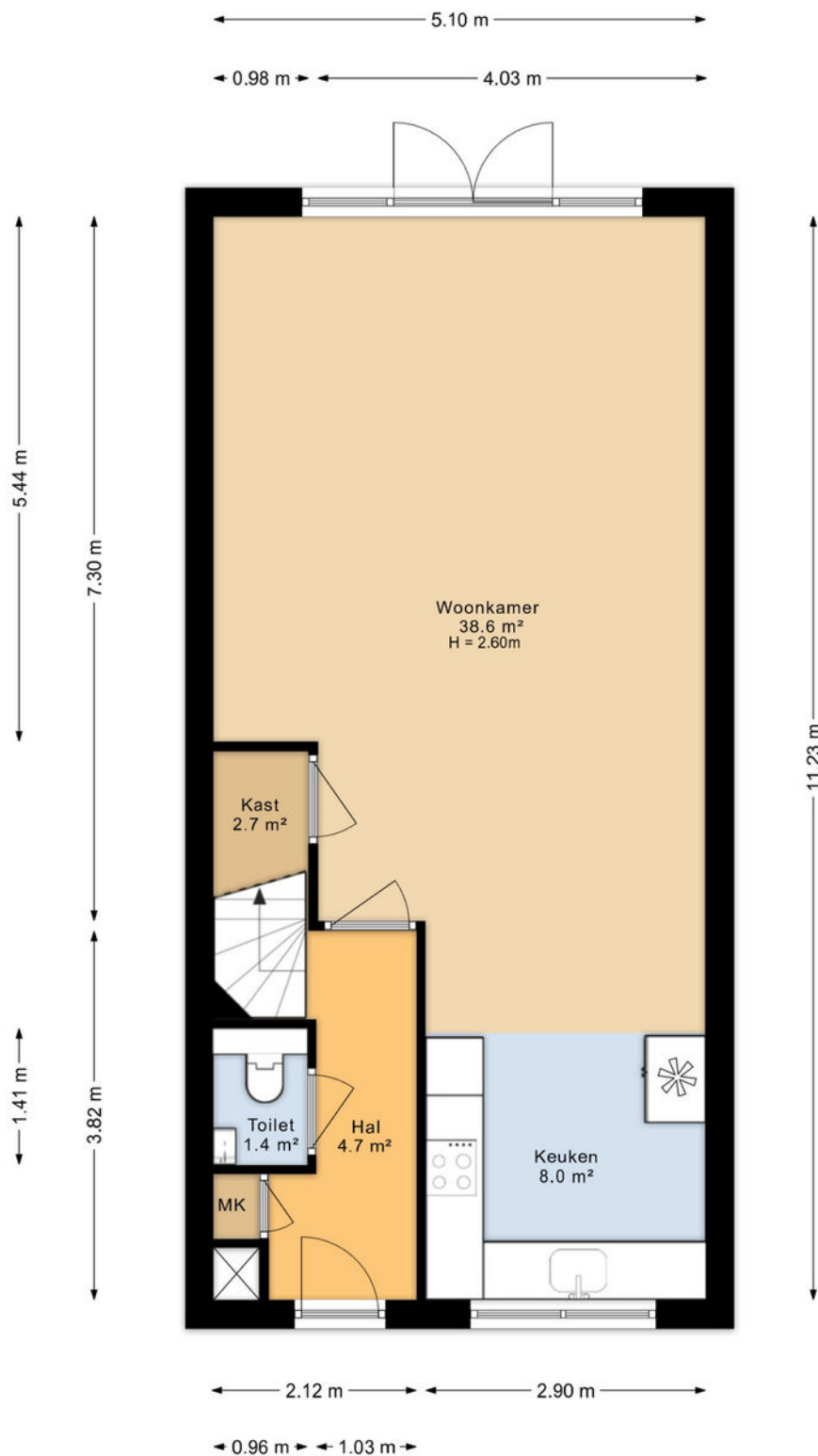

Aan de plattegronden kunnen geen rechten worden ontleend
Midea Vastgoed www.mideavastgoed.nl

PLATTEGROND

Ontdek de eerste verdieping!

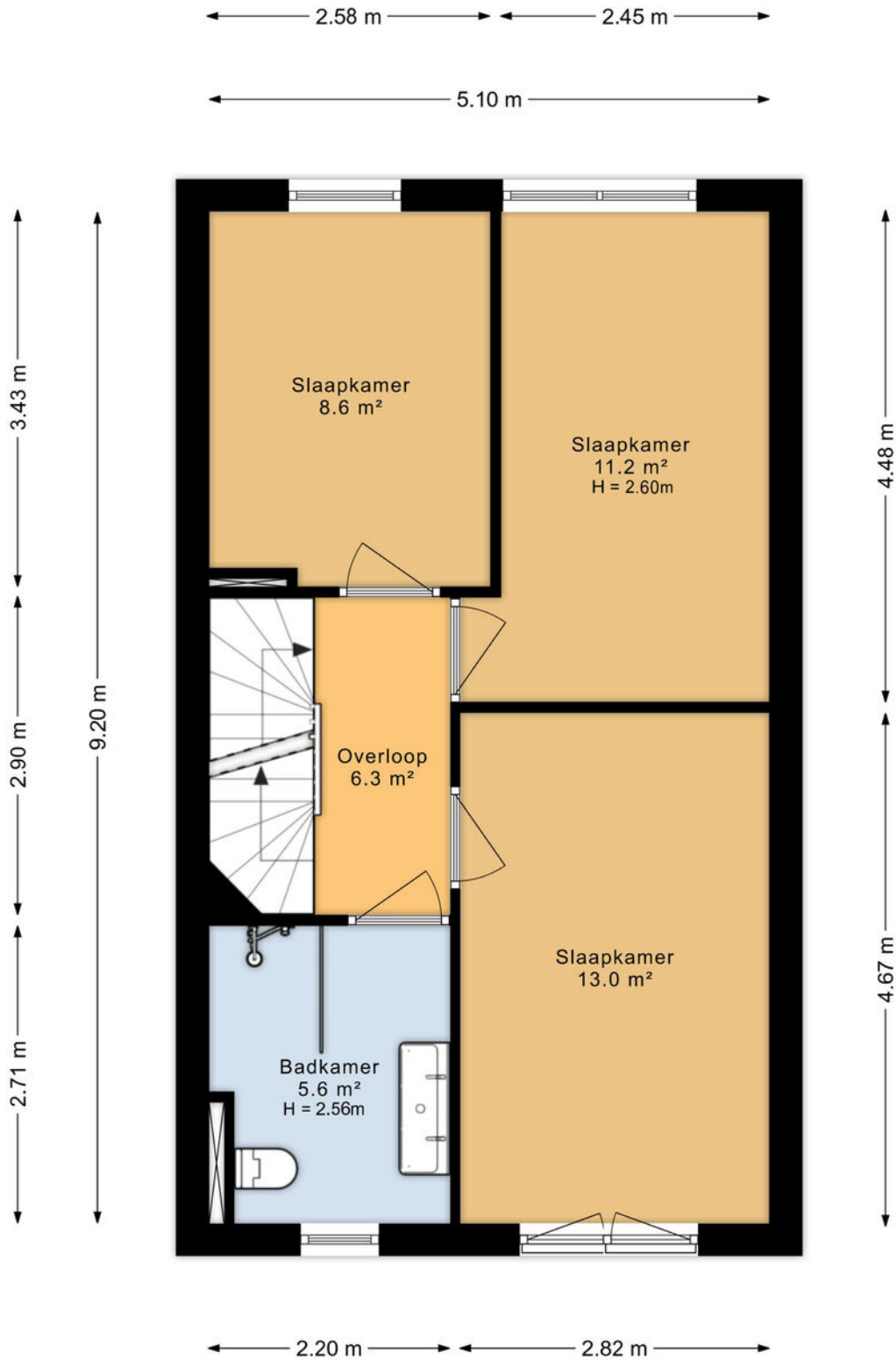

Aan de plattegronden kunnen geen rechten worden ontleend
Midea Vastgoed www.mideavastgoed.nl

PLATTEGROND

Ontdek de zolder!

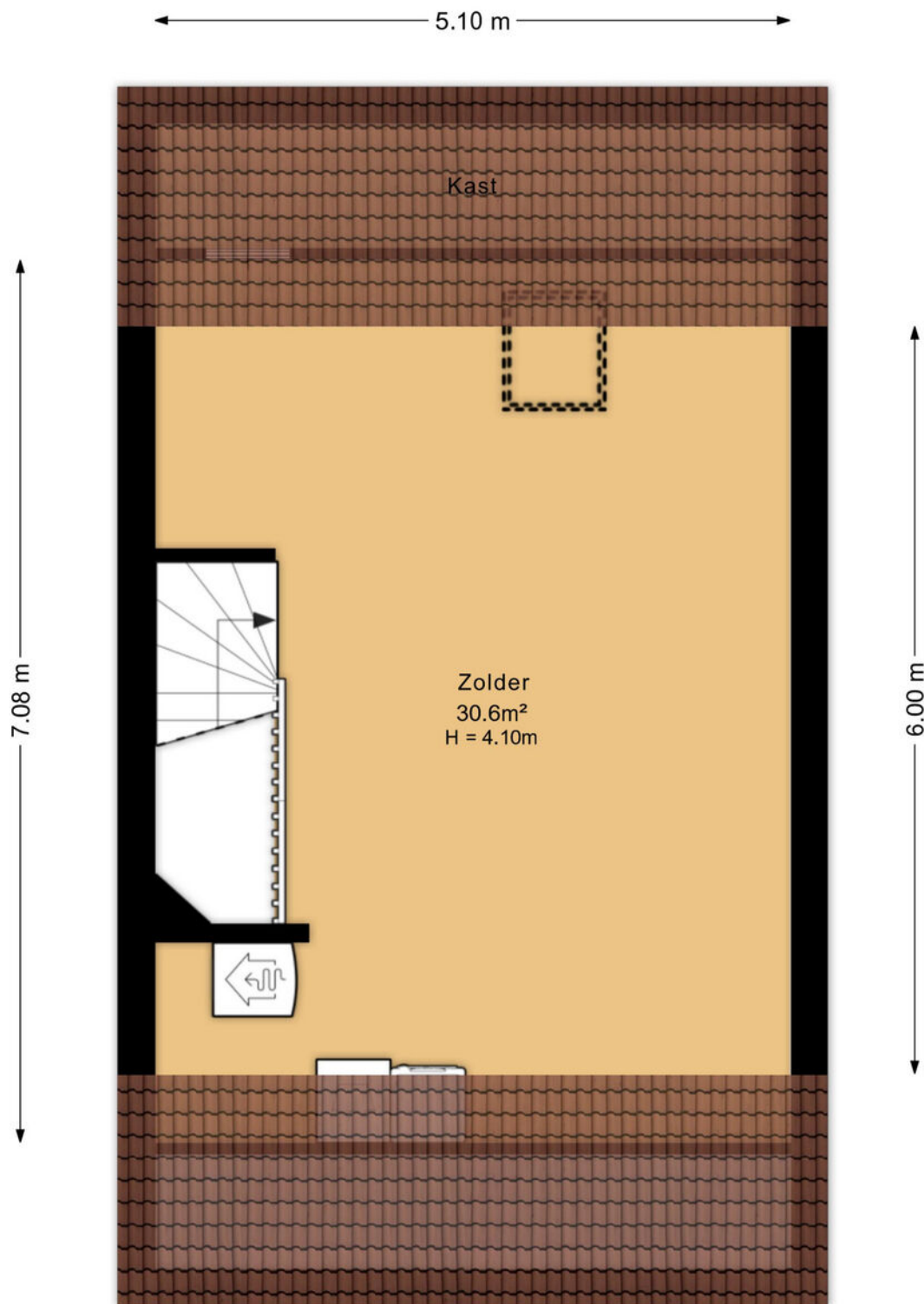

Aan de plattegronden kunnen geen rechten worden ontleend
Midea Vastgoed www.mideavastgoed.nl

KADASTRALEKAART

Kadastrale kaart

Uw referentie: Klimme 23



<p>12345 Deze kaart is noordgericht Perceelnummer</p>	<p>Schaal 1: 500</p>	
<p>25 Huisnummer</p>	<p>Kadastrale gemeente Huizum</p>	
<p>Vastgestelde kadastrale grens</p>	<p>Sectie G</p>	
<p>Voorlopige kadastrale grens</p>	<p>Perceel 5236</p>	
<p>Administratieve kadastrale grens</p>		
<p>Bebouwing</p>		

Voor een eensluidend uittreksel, geleverd op 19 juni 2026
De bewaarder van het kadaster en de openbare registers

Aan dit uittreksel kunnen geen betrouwbare maten worden ontleend.
De Dienst voor het kadaster en de openbare registers behoudt zich de intellectuele
eigendomsrechten voor, waaronder het auteursrecht en het databankenrecht.

LIJST VAN ZAKEN

	Blijft achter	Gaat mee	Ter overname
Woning - Interieur			
Verlichting, te weten			
- inbouwspots/dimmers	X		
- losse (hang)lampen		X	
(Losse)kasten, legplanken, te weten			
- Kast slaapkamer	X		
Raamdecoratie/zonwering binnen, te weten			
- gordijnrails	X		
- gordijnen	X		
- overgordijnen	X		
- vitrages	X		
- rolgordijnen	X		
Vloerdecoratie, te weten			
- laminaat	X		
- PVC vloer begane grond en eerste verdieping	X		
Woning - Keuken			
Keukenblok (met bovenkasten)	X		
Keuken (inbouw)apparatuur, te weten			
- kookplaat	X		
- oven	X		
- koel-vriescombinatie			X
- vaatwasser	X		
- Quooker	X		
- koffiezetapparaat		X	
Woning - Sanitair/sauna			
Toilet met de volgende toebehoren			
- toilet	X		
- toiletrolhouder	X		

LIJST VAN ZAKEN

	Blijft achter	Gaat mee	Ter overname
- toiletborstel(houder)		X	
- fontein	X		
Badkamer met de volgende toebehoren			
- douche (cabine/scherm)	X		
- wastafel	X		
- wastafelmeubel	X		
- toilet	X		
- toiletrolhouder	X		
- toiletborstel(houder)		X	
Woning - Exterieur/installaties/veiligheid/energiebesparing			
(Voordeur)bel	X		
Rookmelders	X		
(Klok)thermostaat	X		
Telefoonaansluiting/internetaansluiting	X		
Warmwatervoorziening, te weten			
- boiler	X		
Tuin - Inrichting			
Tuinaanleg/bestrating	X		
Beplanting	X		
Tuin - Verlichting/installaties			
Buitenverlichting	X		
Tuin - Bebouwing			
Tuinhuis/buitenberging	X		

Het biedproces in een notendop

Ben je enthousiast over de woning? Dan is het tijd om een bod uit te brengen! Wanneer je interesse hebt getoond, krijg je een persoonlijk Move-account waarmee je eenvoudig je bod kunt indienen. Dit platform maakt het biedproces snel en transparant.

Wat kun je invoeren?

1. Het bedrag van je bod.
2. Eventuele voorwaarden.
3. Een persoonlijk bericht voor de verkoper (dit is geheel optioneel).

Eén van onze makelaars bespreekt jouw bod direct met de verkoper. Daarna nemen we contact met je op. Misschien komt er een tegenbod, of wellicht wordt jouw bod gelijk geaccepteerd. In sommige gevallen kan het even duren voordat je een reactie krijgt. We houden je op de hoogte!

Hoe ziet Move eruit?

+ drie handige tips voor het invullen.

1. Het bedrag van je bod.

Zodra je je bod wilt doen, vul je simpelweg het bedrag in dat je bereid bent te bieden. Dit is het belangrijkste onderdeel van je bod en zorgt ervoor dat de verkoper weet waar je staat.

2. Eventuele voorwaarden.

In het bidformulier kun je ervoor kiezen om specifieke voorwaarden in te voeren. Dit kan bijvoorbeeld een bouwkundige keuring wilt laten uitvoeren of dat je het bod wilt doen onder voorbehoud van een goedgekeurde financiering.

3. Een persoonlijk bericht.

Wil je de verkoper iets meegeven over waarom jij de ideale koper bent? Voeg dan een persoonlijk bericht toe waarin je bijvoorbeeld je enthousiasme voor de woning deelt of je situatie uitlegt.

Hier kan een bod uitgebracht worden op deze woning. Het bod wordt doorgezet naar de verkopende makelaar.

* Bod (kosten koper)

€

* Bieding

- Namens mijzelf, als particulier
- Namens mijzelf en partner, als particulier
- Voor een klant, als aankopende makelaar
- Anders, namelijk

* Woning bezichtigd

- Ja
- Nee

Onder welke voorwaarden?

Persoonlijk bericht

Ons Team



Meindert de Graaf

Register NVM makelaar
& Taxateur wonen



Rutger de Graaf

NVM-Makelaar



Sylvana Wustenveld

Kantoomanager



Sherelyne Muller

Commercieel
Medewerker



Baukje Snieder

Styliste

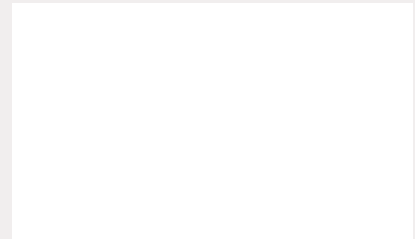

JE HUIS VERKOPEN? WAT NU?

Het verkoopproces in 4 stappen:

1.

Voorbereiding verkoop

Wij zorgen ervoor dat de fotograaf en inmeter bij jullie langskomen. Ook kan onze stylist Baukje ingeschakeld worden indien gewenst. Wij zorgen altijd voor een optimale presentatie op Funda door middel van prachtige foto's, kloppende plattegronden en een wervende verkooptekst. Ook nemen wij de woning volledig op, zodat we de juiste informatie kunnen verstrekken.

2.

Plaatsing op Funda & social media

Als de voorbereiding klaar is en alles is goedgekeurd door de opdrachtgever, gaan wij over tot het plaatsen van de woning op Funda en op onze social media kanalen! Nu kunnen potentiële kopers reageren en zorgen wij dat ze de kans krijgen om de woning te bezichtigen, uiteraard afgestemd met jouw agenda.

3.

Bezichtigingsronden

Tijdens de bezichtigingen proberen wij de mogelijke kopers te enthousiasmeren voor de woning! We benadrukken de sterke punten en zorgen dat de kijkers de juist informatie krijgen. Uiteraard vertellen wij ook de mindere punten indien deze er zijn. De kijker moet een reëel beeld krijgen van de woning en dient goed ingelicht te worden.

4.

Onderhandelingen en verkoop

Dit proces gaat als volgt: accepteer je een bod? Dan leggen wij, de verkopende makelaar, de afspraken schriftelijk vast in een koopakte. Zodra de koopakte ondertekend is door zowel de koper als de verkoper, treedt de wettelijke bedenktijd van drie dagen in. Binnen deze tijd kan de koper alsnog afzien van de aankoop. Gebeurt dit niet en is de financiering rond? Gefeliciteerd! De koop is definitief en de overdracht zal plaats gaan vinden bij de notaris.

Waarom een NVM-makelaar?

Hellema makelaars is al jaren aangesloten bij de NVM; de Nederlandse Coöperatieve Vereniging van Makelaars en Taxateurs in onroerende goederen. De NVM is de grootste ledenorganisatie van makelaars, taxateurs en vastgoeddeskundigen in Nederland. Er zijn verschillende brancheverenigingen in Nederland waar je als makelaar bij aangesloten kunt zijn.

Wij zijn trots dat we zijn aangesloten bij de NVM. Helaas weten veel mensen niet precies wat het inhoudt om bij deze ledenorganisatie aangesloten te zijn, en dat is bést jammer aangezien hier redelijk veel vanaf hangt en ook het niveau van werken kan bepalen. Sinds 1 maart 2001 is de titel makelaar namelijk niet langer wettelijk beschermd. Vanaf die tijd mag iedereen zich makelaar noemen. Deze vrijheid levert voor jou als consument geen enkele garantie op dat vakbekwaamheid en ethiek voldoende zijn gewaarborgd.

Makelaars die aangesloten zijn bij de NVM staan voor kwaliteit en betrouwbaarheid.

Aangesloten zijn bij de NVM heeft veel voordelen:

- De NVM stelt kwaliteitseisen aan haar leden. Dat betekent dat een toekomstig NVM-makelaar of taxateur over voldoende kennis van het vak moet beschikken. Deze kennis kan worden opgedaan bij verschillende opleidingsinstituten. Bij ons zijn alle makelaars afgestudeerd op het gebied van vastgoed & makelaardij. Daarnaast wordt er een screening gedaan door de Commissie Lidmaatschapszaken.
- Nieuwe wetgeving zorgt ervoor dat de processen constant veranderen, om dit allemaal goed te kunnen blijven doen is het belangrijk om de kennis up-to-date te houden. Makelaars die aangesloten zijn bij de NVM moeten daarom hun niveau blijven aantonen door het maken van toetsen. Als een bepaald niveau niet gehaald wordt, mag je niet langer aangesloten zijn bij de NVM.
- Toegang tot een unieke database met uitgebreide informatie met historie tot diep in de jaren 70.
- Wij kunnen de juristen van de NVM ten alle tijden raadplegen voor extra inzichten.
- Niet alleen onze kennis moet op peil zijn, ook onze documentatie moet op niveau zijn. Daarom worden er regelmatig controles gedaan om te kijken of wij alle dossiers goed op orde hebben.
- Een makelaar of taxateur die beëdigd is door NVM dient zich te houden aan de erecode van de NVM.

*Wil jij de NVM gedragscode lezen
Scan dan de QR-code! →*



Verhuizen met Hellema Makelaars

Sinds 1898!

Hellema Makelaars is een NVM-kantoor wat al sinds 1898 bestaat en is hierdoor een van de oudste kantoren van Friesland. Door deze jaren lange ervaring, kennis van de markt en groot netwerk, kunnen wij jouw woning slim in de markt zetten en het gewenste resultaat behalen. Ondanks dat wij een oud kantoor zijn, zijn wij vooruitstrevend en gaan we slim om met de huidige ontwikkelingen, vooral op het gebied van technologie.

Wij zorgen bij onze woningen altijd voor een zo volledig mogelijke aanmelding, waardoor de woningen hoger in Funda komen en beter gevonden kunnen worden door potentiële kopers. Dit doen we door het maken van 360 graden foto's, filmpjes van de woning en een prachtige verkoopbrochure.

De verkoopkosten die wij berekenen zijn 1,5% excl. BTW van de verkoopsom.

Wij bieden u hiervoor onder andere het volgende:

- ✓ Woningopname door een van onze NVM-Makelaars met vaststelling van de vraagprijs.
- ✓ Aanmelding op de grootste huizensite van Nederland; Funda.
- ✓ Uitgebreide en professionele aanbiedingstekst.
- ✓ Professionele fotograaf die zorgt voor een prachtige fotoreportage, incl. 360 graden foto's.
- ✓ Inmeten en plattegrond op laten stellen van de woning.
- ✓ Woning video die de kijkers een voorproefje geeft op Funda.
- ✓ Vermelding van de woning op onze social media kanalen (Facebook & Instagram).
- ✓ De woning wordt verstuurd naar woning-zoekers die bij ons staan ingeschreven.
- ✓ Bezichtigingen en onderhandelingen door onze gecertificeerde NVM-Makelaars.
- ✓ Volledige begeleiding tijdens het gehele verkooptraject.
- ✓ Opstellen van de overeenkomst(en) en begeleiding bij de afwikkeling van de notaris.
- ✓ Optimaal bereikbaar, ook in de avond en in de weekenden.
- ✓ Gebruik van onze verhuisbus bij de verhuizing naar de nieuwe woning.

'Ik zou deze makelaar aanbevelen. Een zeer vriendelijk en deskundig makelaars kantoor. Korte lijnen. Goede terugkoppeling. Woning is vlot verkocht door een goede presentatie van de woning.'

Verkoper Hissemar 10



Werknemers & ZO

Meindert de Graaf staat sinds 1986 aan het roer van Hellema makelaars. Binnen de Hellema familie is het kantoor overgegaan van generatie op generatie totdat Meindert de makelaardij overnam. Bijzonder is het dat de zoon van Meindert, Rutger de Graaf, inmiddels ook werkzaam is bij het kantoor en deze ook zal overnemen. Meindert & Rutger zijn de makelaars van ons kantoor. De vele gelijkenissen maar toch ook grote verschillen die zij hebben, zorgen voor een goede balans.



Meindert begon met een opleiding tot stedenbouwkundig tekenaar. Hoewel hij het vakgebied interressant vond, wilde hij niet dagenlang binnen zitten op kantoor, hij miste het klantcontact. Na een sabbatical in Canada kwam hij te werken bij Hellema makelaars als verzekerings inspecteur. De gebroeders Hellema zagen iets in Meindert en gaven aan dat hij een opleiding tot makelaars moest gaan volgen, zo gezegd: zo gedaan! Meindert heeft al zijn papieren gehaald en mag zichzelf register makelaar noemen: hij mag zich bezighouden met zowel particulier als zakelijk en bovendien mag hij taxeren. In de toekomst gaat Rutger de makelaardij overnemen van zijn vader. Meindert zelf zegt hier over:

"Ik heb mijn zoon eerst geadviseerd een ander vak te leren, makelaar kon hij altijd nog worden. Toen Rutger bij de makelaar kwam werken ter ondersteuning, vond hij het meteen leuk! Van relaties verneem ik dat ze vinden dat Rutger veel op mij lijkt. Rutger ziet dit als een compliment. Dat is natuurlijk leuk om te horen als vader."

Rutger herkent zichzelf in dit verhaal. Hoewel hij er thuis mee opgroeide, ontvlamde de passie voor vastgoed nog niet. In de crisistijd besloot hij zijn vader te gaan helpen met zijn bedrijf en hier kwam hij erachter dat dit vak hem op het lijf geschreven is. Hij maakte zijn studie bedrijfskunde af en is toen verder gaan studeren. Inmiddels mag hij zichzelf kandidaat makelaar noemen. Zelf zegt Rutger over zijn werk:

"Ik voer bijzondere gesprekken met uiteenlopende mensen. Hellema makelaars is kleinschalig en dat biedt de mogelijkheid tot warm en persoonlijk contact!"

Rutger wil vernieuwen en meegaan met de nieuwste ontwikkelingen, Meindert heeft alle ontwikkelingen meegemaakt en heeft de basis gelegd voor een integer & persoonlijk bedrijf, het is niet voor niks dat Hellema al meer dan een eeuw bestaat. Zijn jarenlange ervaring en Rutger zijn frisse blik zijn de combinatie voor een succesvolle woningverkoop.

Partners
& ZO

Verhuizen?

Even 'Ontzorgd Verhuizen' bellen!

Verhuizen is behoorlijk ingewikkeld. Er komt veel meer bij kijken dan het overbrengen van spullen. Met Ontzorgd Verhuizen, de Erkende Verhuizer voor senioren, zijn zorgen en stress van de baan.

Niet alleen wij kunnen wij alles voor u doen. Vooral door de persoonlijke manier waarop wij dat doen. Uw eigen verhuisregisseur regelt en organiseert uw verhuizing zoals ú dat wil. Wij verhuizen mensen.



ontzorgd
verhuizen

dé verhuisregisseur voor senioren



058 - 041 01 01



Info@ontzorgdverhuizen.nl



www.ontzorgdverhuizen.nl



ERKENDE
VERHUIZERS

"Dit was mijn 11e verhuizing, maar nog nooit heb ik zo'n fijne verhuizing meegemaakt. Terwijl jullie mijn huis leeghaalden, zat ik met een vriendin te rummicuppen. Wat fijn dat er zulke bedrijven zijn. Ontzorgd Verhuizen, het was waar."

Mevrouw Ten Berge

hellema
makelaars



Wil je dit avontuur met ons aangaan?

Wij kunnen niet wachten om aan de slag te gaan met ons team om je woning zo goed mogelijk in de markt te zetten en om het verkoopproces zo voorspoedig mogelijk te laten verlopen.

Tijd om aan de slag te gaan. Neem contact met ons op en dan kunnen we gaan beginnen!

Wiardaplantage 2
8939 AA, Leeuwarden

058 215 59 90
www.hellema.nl

