



Oldengarde 21

Emmen

VRAAGPRIJS € 269.000,- K.K.





Op een fraaie, groene locatie in de geliefde woonwijk Angelslo staat deze ruime, uitgebouwde tussenwoning met bijkeuken en aangebouwde stenen berging.

De woning ligt aan een rustige straat met uitsluitend bestemmingsverkeer en grenst aan een groenstrook, waardoor je hier geniet van een prettige en rustige woonomgeving.

De ligging is ideaal. Het uitgebreide overdekte winkelcentrum van Angelslo bevindt zich op loopafstand en ook diverse basisscholen, speeltuinen, sport- en medische voorzieningen zijn in de directe omgeving aanwezig. Daarnaast fiets je in slechts vijf minuten naar het centrum van Emmen en ligt het bosgebied de Emmerdennen letterlijk om de hoek. Dankzij de goede aansluiting op de N34 en de A37 zijn ook omliggende plaatsen uitstekend bereikbaar.

De woning is gebouwd in 1963 en is door de jaren heen op diverse punten gemoderniseerd. In 2024 is de woning aan de achterzijde uitgebouwd, waardoor een tweede, ruime en tuingerichte woonkamer is gerealiseerd. Daarnaast is de keuken vernieuwd in 2018 en beschikt de woning over een moderne badkamer uit 2019.

Kortom: een verrassend ruime gezinswoning op een uitstekende locatie, met volop voorzieningen en natuur binnen handbereik.

66 *Op een rustige locatie staat deze uitgebouwde tussenwoning, met alle dagelijkse voorzieningen, zoals winkels, scholen en sportfaciliteiten, binnen handbereik.*





 bouwjaar
1962

 inhoud
385 m³

 woonoppervlakte
120 m²

 perceeloppervlakte
163 m²

 aantal slaapkamers
4

 woonlagen
2

 energielabel
B

 externe bergruimte
8 m²

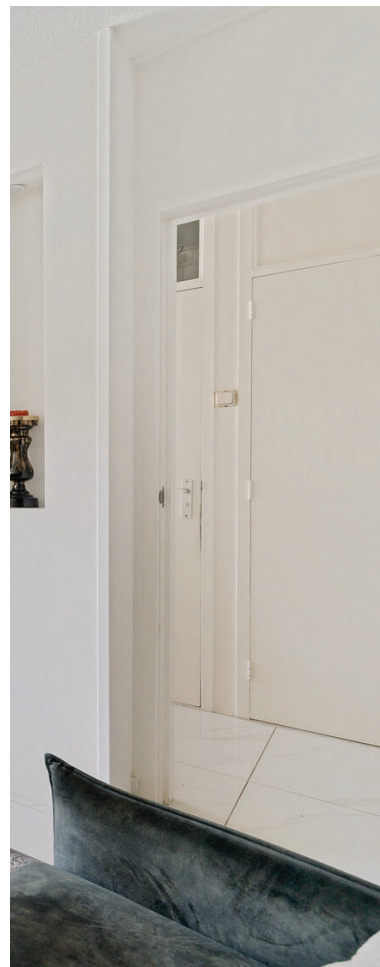

Indeling

Begane grond:
Entree met hal, meterkast, vernieuwd toilet en trapkast.
Lichte woonkamer met open keuken. Via de keuken bereikt u de bijkeuken, gevolgd door de serre met toegang tot de achtertuin.

Eerste verdieping:
Overloop, vier slaapkamers en een badkamer.

Berging:
De berging is bereikbaar via de achtertuin.

Extra informatie:
-Vaillant Ketel van 2013 én goed onderhouden;
-Mooie ligging in de wijk;
-Voorzieningen binnen handbereik;
-Rustige woonomgeving;
-Kunststof kozijnen;
-Inbouwkeuken vernieuwd in 2018;
-Badkamer gemoderniseerd in 2019;
-Energie label B;
-Voorzien van muurisolatie (nageisoleerd, 5 cm), dakisolatie (nageisoleerd 7 cm), isolerende beglazing en gedeeltelijk bodemisolatie.

66 *De cinewall met sfeerhaard geeft de woonkamer een moderne uitstraling en zorgt voor extra sfeer en gezelligheid.*





Vaste lasten en/of voorschotten

- Waterschapslasten € 400,-
- Aanslag gemeentelijke belastingen € 815,-
- Gas en elektra maandelijks voorschot € 165,-



Woonkamer

De woonkamer is circa 30 m² groot en biedt voldoende ruimte voor een comfortabele zit- en eethoek. Daarnaast heeft u vanuit de woonkamer een fraai uitzicht op de groenstrook aan de voorzijde van de woning, wat zorgt voor een prettig en ruimtelijk gevoel.

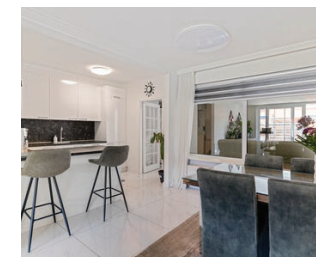

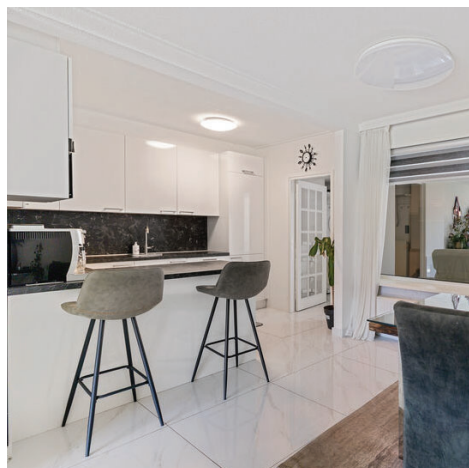

Keuken

De moderne inbouwkeuken is in 2018 vernieuwd. De keuken is voorzien van een kookplaat, afzuigkap, combi oven-magnetron, koelkast en vaatwasser. Vanuit de keuken is de bijkeuken bereikbaar. Hier bevinden zich de witgoedaansluitingen.



Tuinkamer

In 2024 is de woning aan de achterzijde uitgebouwd, waardoor een ruime, tuingerichte tuinkamer van circa 16 m² is gerealiseerd. Dankzij de grote raampartijen is dit een lichte en aangename leefruimte met uitzicht op de achtertuin. De ruimte leent zich uitstekend als tweede woonkamer, speelkamer of werkruimte. Via de schuifpui is de tuin toegankelijk.

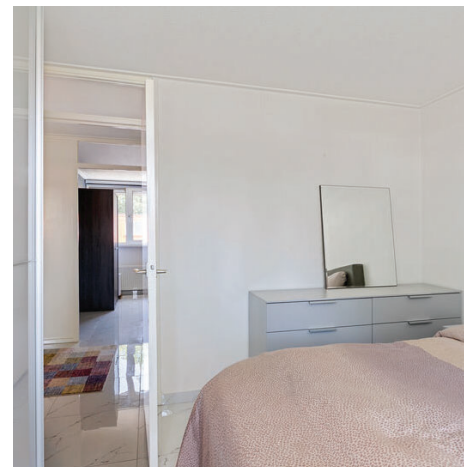
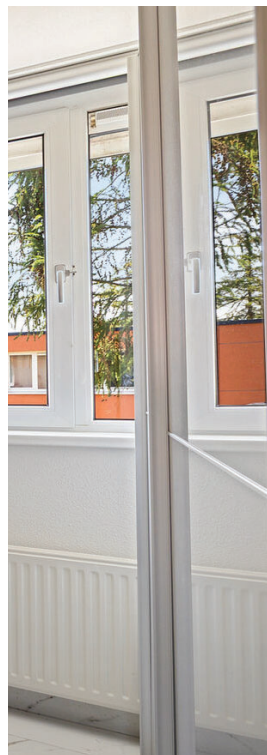
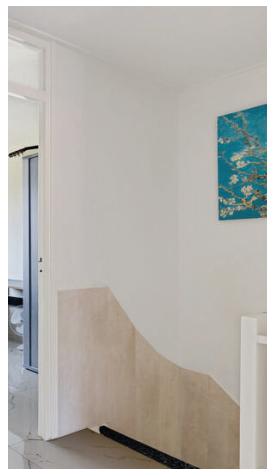

Verdieping

Op de verdieping bevinden zich een overloop, 4 slaapkamers en de badkamer.

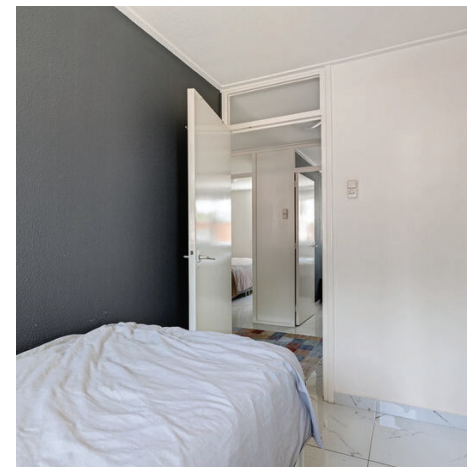
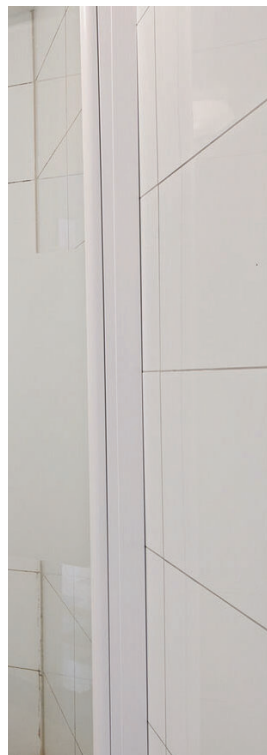
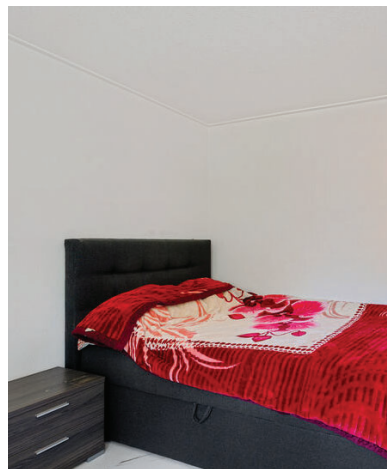

Slaapkamers en badkamer

De slaapkamers hebben een oppervlakte van circa 7 m², 8 m², 11 m² en 12 m². Dankzij de grote raampartijen genieten alle slaapkamers van een prettige hoeveelheid natuurlijk daglicht. Daarnaast zijn de slaapkamers zijn voorzien van rolluiken. De badkamer is uitgerust met een inlopdouche en een wastafel met meubel.



Tuin

De achtertuin is gelegen op het noordoosten, waardoor u hier heerlijk kunt genieten van de ochtendzon. Op warme zomerdagen is het bovendien een fijne plek om verkoeling te zoeken en comfortabel in de schaduw te zitten. De voortuin, die op het zuidwesten is gesitueerd, biedt volop gelegenheid om te genieten van de middag- en avondzon. Doordat de woning grenst aan een groenzone, ervaart u in de voortuin een vrij en groen uitzicht.

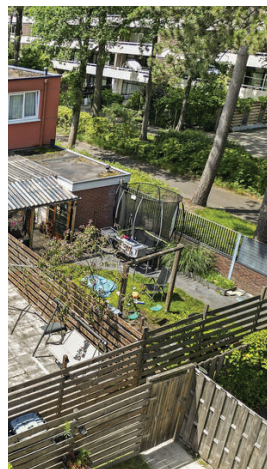

Omgeving

De woning is gelegen in de woonwijk Angelslo, een wijk met alle dagelijkse voorzieningen binnen handbereik. Op loopafstand bevindt zich het vernieuwde winkelcentrum en ook basisscholen, voortgezet onderwijs, sportvoorzieningen en openbaar vervoer zijn dichtbij.

Plattegrond begane grond

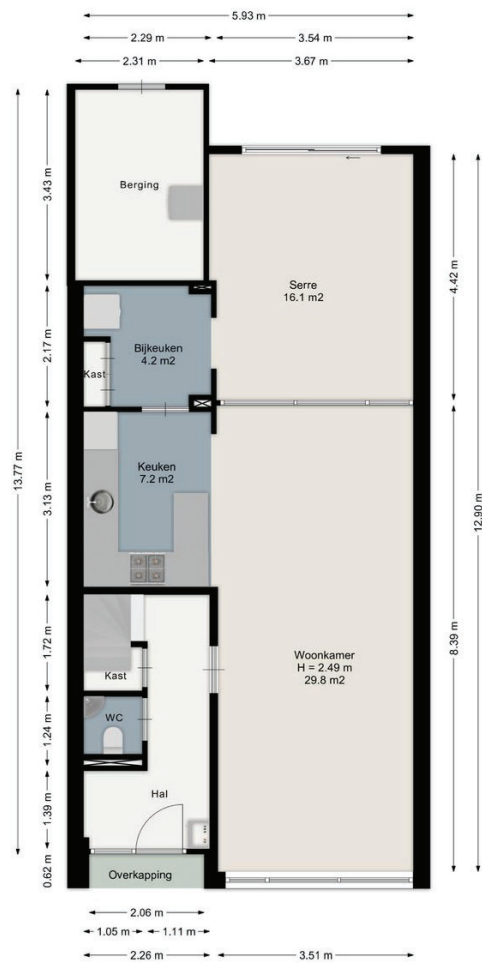

Aan de plattegronden kunnen geen rechten worden ontleend.
www.proland.nl



Plattegrond begane grond 3D

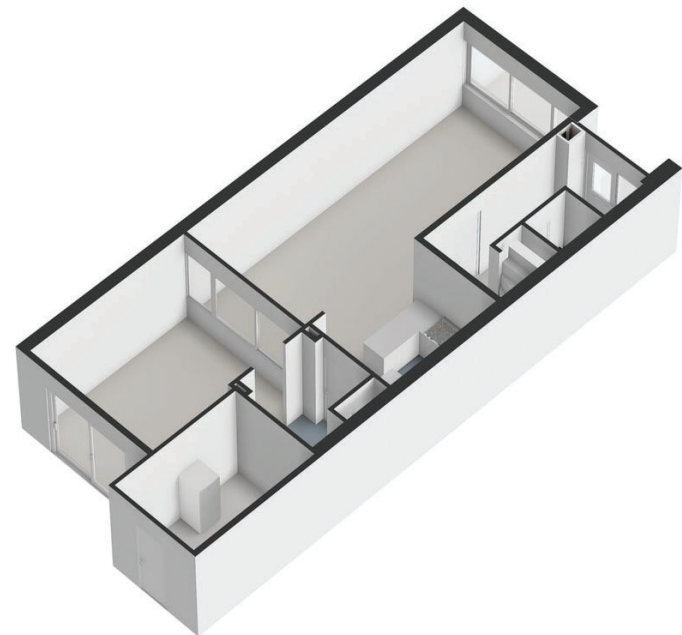

Plattegrond verdieping

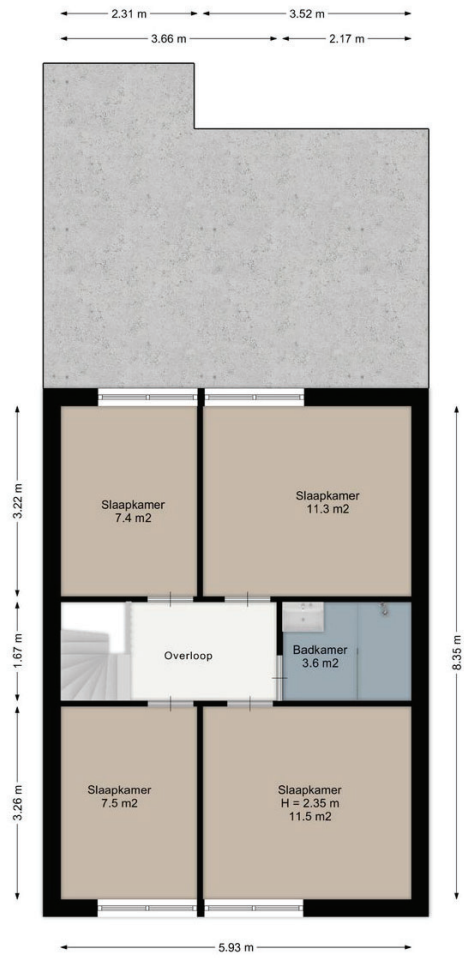

Aan de plattegronden kunnen geen rechten worden ontleend.
www.proland.nl



Plattegrond verdieping 3D

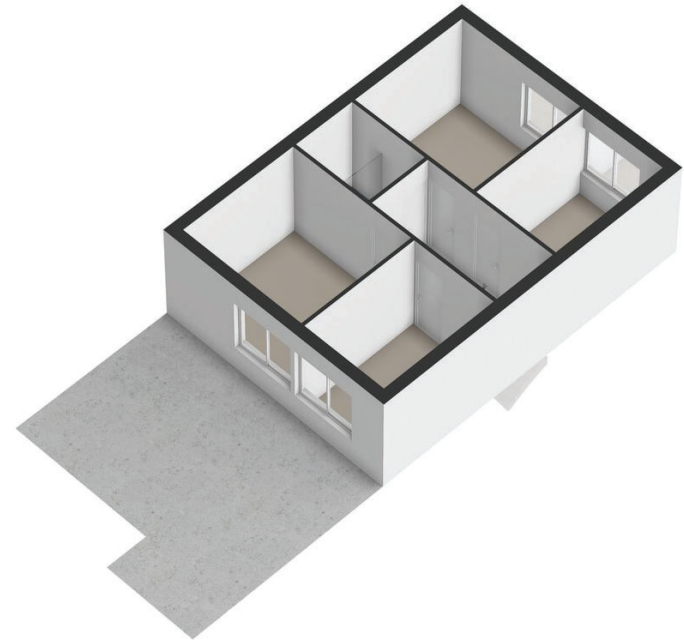

Kadaster

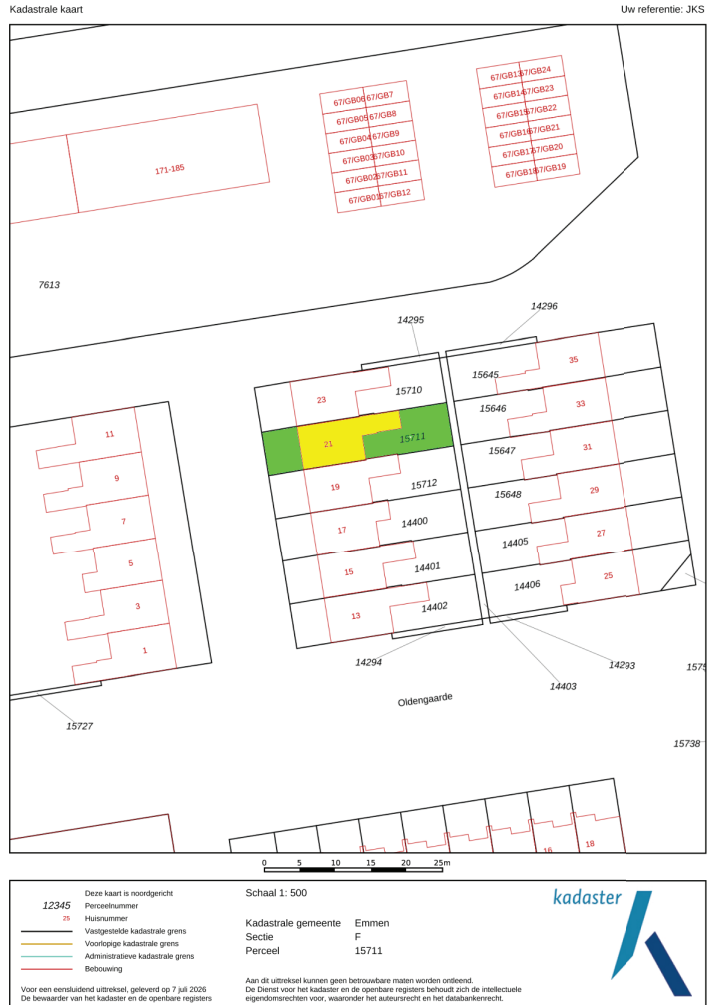

Adres Oldengaarde 21. 7824 CA Emmen

Kadastrale gegevens Emmen, F, 15711

Totaal groot 163 m²

Soort eigen grond Volle eigendom

Bestemmingsplankaart

Bestemmingsplan van Oldengaarde 21, 7824CA Emmen

Referentie: 6a202acdbab958f3f6922e59























































Adres: Oldengaarde 21, 7824CA Emmen	Gemeente: Emmen
Buurt: Angelslo	Waterschap: Waterschap Vechtstromen
Wijk: Wijk 43 Angelslo	Provincie: Drenthe
Type plan: bestemmingsplan	Planidn: NLMRO.0114.2010008-0701
Hoofdgroep: wonen	Planstatus: vastgesteld
Naam: Wonen - Aaneengebouwd 2A	Plandatum: 18-10-2012
Dossierstatus: geheel onherroepelijk in werking	Verwijzing: bestemmingsregels

Er kunnen op geen enkele wijze rechten ontleend aan, noch aanspraak gemaakt worden op de inhoud van deze afdruk. Hoevel bij de samenstelling van de inhoud van deze afdruk de grootst mogelijke zorgvuldigheid wordt betracht, bestaat de mogelijkheid dat bepaalde informatie (na verloop van tijd) verouderd is of niet (meer) correct is. Het Kadaster is niet aansprakelijk voor de eventuele schade die zou kunnen voortvloeien uit het gebruik van gegevens van de afdruk. Dit document is gegenereerd op 03-06-2026 om 15:23.

Bestemmingsplanlegenda

Legenda

 plangebied	Gebiedsaanduidingen
Enkelbestemmingen	 geluidzone
 agrarisch	 luchtvaartverkeerzone
 agrarisch met waarden	 vrijwaringszone
 bedrijf	 milieuzone
 bedrijventerrein	 veiligheidszone
 bos	 wetgevingzone
 centrum	 reconstructiewetzone
 cultuur en ontspanning	 overige zone
 detailhandel	Aanduidingen
 dienstverlening	 bouwaanduiding
 gemengd	 functieaanduiding
 groen	 lettertekenaanduiding
 horeca	 maatvoering
 kantoor	Figuren
 maatschappelijk	 as van de weg
 natuur	 dwarsprofiel
 overig	 gevellijn
 recreatie	 hartlijn leiding
 sport	 relatie
 tuin	 figuur IMRO2006
 verkeer	Gebiedsgerichte besluiten
 water	 besluitgebied
 wonen	 besluitvlak
 woongebied	 besluitsubvlak
Dubbelbestemmingen	Structuurvisies
 waterstaat	 plangebied
 leiding	Gescande kaarten
 waarde	 plangebied
Bouwvlakken	Overige besluiten
 bouwvlak	 plangebied

Bestemmingsplanregels

Regels

hoofdstuk 2 Bestemmingsregels

artikel 20 Tuin

20.1 Bestemmingsomschrijving

De voor 'Tuin' aangewezen gronden zijn bestemd voor:

- a. tuin;

met bijbehorende:

- b. andere bouwwerken;
- c. in- en uitritten.

De in de bestemming begrepen gronden dienen niet als erf te worden beschouwd.

20.2 Bouwregels

20.2.1 Gebouwen

Voor het bouwen van gebouwen gelden de volgende bepalingen:

- a. op deze gronden mogen geen gebouwen worden opgericht.

20.2.2 Andere bouwwerken

Voor het bouwen van andere bouwwerken geldt de volgende bepaling:

- a. de bouwhoogte van een ander bouwwerk mag maximaal 3 meter bedragen met dien verstande dat de maximale bouwhoogte van een erf- en terreinafscheiding voor de gevellijn maximaal 1 meter bedraagt en achter de gevellijn maximaal 2 meter en de maximale bouwhoogte van lichtmasten en vlaggenmasten maximaal 5 meter mag bedragen.

artikel 25 Wonen - Aaneengebouwd 2A

25.1 Bestemmingsomschrijving

De voor 'Wonen - Aaneengebouwd 2A' aangewezen gronden zijn bestemd voor:

- a. aaneengesloten (rijtjes)woningen met twee bouwlagen;
- b. bijbehorende bouwwerken;
- c. een carport ter plaatse van de aanduiding 'sw - car';
- d. tuin en erven;

met bijbehorende:

- e. andere bouwwerken;
- f. sport- en speelgelegenheden;
- g. toegangswegen, in- en uitritten;
- h. parkeervoorzieningen;
- i. groenvoorzieningen;
- j. nutsvoorzieningen en waterhuishoudkundige voorzieningen.

25.2 Bouwregels

25.2.1 Gebouwen

Voor het bouwen van gebouwen gelden de volgende bepalingen:

- a. als hoofdgebouw mag uitsluitend een aaneengebouwde woning worden gebouwd;
- b. het aantal hoofdgebouwen met de bestemming 'Wonen - Aaneengebouwd 2A' ten tijde van de terinzagelegging van het ontwerpbestemmingsplan mag niet worden vermeerderd;
- c. hoofdgebouwen mogen uitsluitend binnen het bouwvlak worden gebouwd;
- d. het bouwvlak mag volledig bebouwd worden;
- e. bij een hoekwoning of de hoek van een woningblok dient de afstand van een niet aangebouwde zijde van een hoofdgebouw tot de zijdelingse perceelgrens minimaal 3 meter te bedragen, tenzij de bestaande afstand kleiner is, in welk geval de bestaande afstand als minimum geldt;
- f. de voorgevel van het hoofdgebouw dient in de gevellijn te worden opgericht, danwel op de bestaande locatie indien de huidige voorgevel achter de gevellijn is opgericht;
- g. de bouwhoogte van een hoofdgebouw mag niet meer dan de bestaande bouwhoogte bedragen;
- h. hoofdgebouwen dienen plat afgedekt te zijn;

Bestemmingsplanregels

- i. de hoofdgebouwen worden opgericht in maximaal twee bouwlagen, met dien verstande dat ter plaatse van de aanduiding 'specifieke bouwaanduiding – afwijkende bouwhoogte' het aantal bouwlagen maximaal drie mag bedragen;
- j. de bouwhoogte van het hoofdgebouw mag niet meer bedragen dan 6 meter, dan wel niet meer dan de bestaande bouwhoogte indien deze meer bedraagt.

25.2.2 Bijbehorende bouwwerken

Voor het bouwen van bijbehorende bouwwerken bij een hoofdgebouw gelden de volgende bepalingen:

- a. de gezamenlijke oppervlakte aan bijbehorende bouwwerken bij een woning met de bestemming 'Wonen - Aaneengebouwd 2A' mag buiten het bouwvlak maximaal 35 m² bedragen, met in achtneming dat niet meer dan 50% van de oppervlakte van het bouwperceel bebouwd wordt;
- b. bijbehorende bouwwerken dienen minimaal 3 meter achter de gevellijn van de woning te worden opgericht, danwel indien sprake is van een kleinere afstand, de reeds bestaande afstand;
- c. in afwijking van het bepaalde in artikel 25.2.1 onder f geldt dat maximaal 50% van de gronden voor de voorgevel mogen worden bebouwd mits:
 - 1. bij de eerste oplevering van het hoofdgebouw een bijbehorend bouwwerk voor de voorgevel gerealiseerd is;
 - 2. de maximale bouwhoogte niet meer dan de bouwhoogte van het hoofdgebouw bedraagt;
 - 3. de bebouwing ruimtelijk en stedenbouwkundig inpasbaar is in de omgeving, repeteerbaar en/of repeterend is;
- d. bij twee naar de weg gekeerde gevels (hoeksituatie) van het hoofdgebouw dienen vrijstaande bijbehorende bouwwerken achter de naar de weg gekeerde gevels van het hoofdgebouw dan wel in of achter het verlengde daarvan te worden gebouwd;
- e. aangebouwde bijbehorende bouwwerken mogen maximaal 5 meter achter de oorspronkelijke achtergevel van de woning worden gebouwd;
- f. bijbehorende bouwwerken dienen plat afgedekt te zijn;
- g. de bouwhoogte van een bijbehorend bouwwerk mag maximaal 3 meter bedragen, danwel de bestaande bouwhoogte indien de bestaande bouwhoogte groter is;
- h. ter plaatse van de aanduiding 'specifieke vorm van wonen – carport' zijn bijbehorende bouwwerken niet toegestaan.

25.2.3 Andere bouwwerken

Voor het bouwen van andere bouwwerken, geldt de volgende bepaling:

- a. de bouwhoogte van een ander bouwwerk mag maximaal 3 meter bedragen met dien verstande dat de maximale bouwhoogte van een erf- en terreinafscheiding voor de gevellijn maximaal 1 meter bedraagt en achter de gevellijn maximaal 2 meter en de maximale bouwhoogte van lichtmasten en vlaggenmasten maximaal 5 meter mag bedragen.

25.3 Nadere eisen

Burgemeester en wethouders kunnen nadere eisen stellen aan de plaats en de afmetingen van de gebouwen, wat betreft:

- a. de woonsituatie;
- b. het straat- en bebouwingsbeeld;
- c. cultuurhistorie;
- d. verkeersveiligheid;
- e. sociale veiligheid;
- f. brandveiligheid, externe veiligheid en rampenbestrijding;
- g. de milieusituatie;
- h. de gebruiksmogelijkheden in andere bestemmingen.

25.4 Afwijken van de bouwregels

25.4.1 Bevoegdheid

Bij omgevingsvergunning kan worden afgeweken van het bepaalde in:

- a. artikel 25.2.2 onder a en toestaan dat de gezamenlijke oppervlakte aan bijbehorende bouwwerken bij een woning met de bestemming 'Wonen - Aaneengebouwd 2A' maximaal 50 m² mag bedragen, met in achtneming dat:
 - 1. niet meer dan 50% van de oppervlakte van het **achterergebied** bebouwd wordt,
 - 2. een vrijstaand bijbehorend bouwwerk niet meer dan maximaal 35 m² bedraagt;
- b. artikel 25.2.2 onder b en toestaan dat bijbehorende bouwwerken direct vanaf de voorgevel van het hoofdgebouw mogen worden opgericht;
- c. artikel 25.2.2 onder d en toestaan dat bij twee naar de weg gekeerde gevels (hoeksituatie) van het hoofdgebouw het vrijstaande bijbehorende bouwwerken niet in het verlengde van de naar de weg gekeerde gevels van het hoofdgebouw gebouwd hoeft te worden.

25.4.2 Beperking

De toepassing van de in artikel 25.4.1 genoemde afwijking is beperkt tot incidentele gevallen, waarbij het functioneren van de in de bestemming begrepen doeleinden en omliggende bestemmingen niet mag worden aangetast. In de afweging om de omgevingsvergunning te verlenen, worden in ieder geval de woonsituatie, het straat- en bebouwingsbeeld, de cultuurhistorie, de verkeersveiligheid, de (sociale) veiligheid, brandveiligheid/externe veiligheid en rampenbestrijding, de milieusituatie en de

Bestemmingsplanregels

gebruiksmogelijkheden in andere bestemmingen in acht genomen. Indien de genoemde waarden en/of belangen onevenredig worden geschaad, wordt de omgevingsvergunning niet verleend.

25.5 Specifieke gebruiksregels

Onder strijdig gebruik met deze bestemming wordt begrepen het gebruik dat afwijkt van de bestemmingsomschrijving, waaronder in ieder geval wordt begrepen:

- a. het gebruik van een bijbehorend bouwwerk als zelfstandige woning;
- b. het gebruik van gronden en bouwwerken ten behoeve van aan-huis-gebonden kleinschalige bedrijfsactiviteiten.



Rapport Bodemloket
Rapport
Datum: 3-6-2026



Legenda

Locatie



Voortgang onderzoek

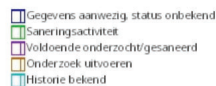

Mijnsteengebieden



Rapport

Inhoud

- 1 Algemeen
- 2 Disclaimer

1 Algemeen

Bij het Bodemloket is geen informatie voor deze locatie beschikbaar over bodemonderzoek en/of sanering.
Mogelijk is informatie beschikbaar bij gemeente, omgevingsdienst of provincie.

2 Disclaimer

De bodeminformatie omvat alleen informatie die bij de provincie en gemeenten bekend is. Wanneer er geen gegevens op de kaart staan kunnen we niet met zekerheid zeggen dat de ondergrond schoon is. Andersom wijzen historische bedrijfsactiviteiten op de kaart niet zonder meer op bodemverontreiniging. Om daar duidelijkheid in te krijgen moet de bodem verder onderzocht worden. De inhoud van deze bodeminformatiekaart is met de grootste zorg samengesteld. Toch kan het voorkomen dat de informatie verouderd is of onjuistheden bevat. Wij vragen daarvoor uw begrip. Neem voor de meest actuele situatie van een locatie contact op met de gegevensbeheerder van de locatie. De contactgegevens van de gegevensbeheerder staat hierboven. Uw reactie stellen we op prijs. Het geeft ons gelegenheid de fouten en gebreken te herstellen. Rijkswaterstaat beheert de website Bodemloket. Vragen over de werking van de website kunt u stellen via onze helpdesk: <http://www.bodemplus.nl/helpdesk>.

Energietabel

Energietabel woningen

Registratienummer
341968810

Datum registratie
30-06-2026

Geldig tot
29-06-2036

Deze woning heeft energielabel

B

166,47 kWh/m² (energie uit fossiele brandstoffen)



Isolatie van uw woning



Installaties in uw woning

Verwarming	HR-107 ketel
Warm water	Combitoestel
Zonneboiler	Geen zonneboiler
Ventilatie	Natuurlijke ventilatie via ramen en/of roosters
Koeling	Geen koeling
Zonnepanelen	Geen zonnepanelen
Batterijopslag	Geen batterijopslag

Verbetermogelijkheden over isolatie en installaties vindt u op pagina 3.

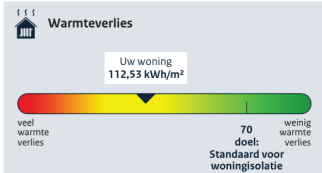

CO ₂ CO ₂ -uitstoot [kg CO ₂ eq/m ²]	36,28
Aandeel hernieuwbare energie [%]	0,0
Kans op hoge binnentemperaturen in de zomer	groot

Toelichting op alle indicatoren vindt u op pagina 2.

Over deze woning

Adres
Oldengaarde 21
7824CA Emmen

Bouwjaar
1962

Woningtype
Tussenwoning

Gebruiksoppervlakte
116 m²



Energieadviseur
E.S. Veenstra

NVM Vragenlijst

Vraag

Antwoord

Bijzonderheden 1 A.

Zijn er nadat u het perceel in eigendom hebt gekregen nog andere, eventuele aanvullende notariële of onderhandse akten opgesteld met betrekking tot het perceel?

Nee

Zo ja, welke?

Bijzonderheden 1 B.

Zijn er mondelinge of schriftelijke afspraken gemaakt over aangrenzende percelen? (Denk hierbij ook aan regelingen voor het gebruik van een poort, schuur, garage, tuin, overeenkomsten met meerdere burens, toezeggingen, erfafscheidingen.)

Nee

Zo ja, welke zijn dat?

Bijzonderheden 1 C.

Wijken de huidige terreinafscheidingen af van de kadastrale eigendomsgrenzen? (Denk hierbij ook aan strookjes grond van de gemeente die u in gebruik heeft, of grond van u die gebruikt wordt door de burens.)

Nee

Zo ja, waaruit bestaat die afwijking?

Bijzonderheden 1 D.

Is een gedeelte van de woning, schuur, garage of schutting gebouwd op grond van de burens of andersom?

Nee

Zo ja, graag nader toelichten:

Bijzonderheden 1 E.

Heeft u grond van derden in gebruik?

Nee

Zo ja, welke grond?

Bijzonderheden 1 F.

Rusten er 'bijzondere lasten en beperkingen' op de woning en/of het perceel? (Bijzondere lasten en beperkingen kunnen privaatrechtelijke beperkingen zijn zoals (lijdende) erfdienstbaarheden (bijvoorbeeld een recht van overpad), kwalitatieve verplichtingen, kettingsbedingen, vruchtgebruik, voorkeursrecht (bijvoorbeeld een eerste recht van koop), opstalrecht, erfpacht, huurkoop. Het kan ook gaan om publiekrechtelijke beperkingen zoals een aanschrijving van de gemeente in het kader van een illegale verbouwing.)

Nee

Zo ja, welke?

Bijzonderheden 1 G.

Is de Wet voorkeursrecht gemeenten van toepassing?

Nee

Bijzonderheden 1 H.

Is er een anti-speculatiebeding en/of zelfbewoningsplicht van toepassing op de woning?

Nee

NVM Vragenlijst

Vraag Antwoord

Zo ja, hoe lang nog?

Bijzonderheden 1 I.

Is er sprake van een beschermd stads- of dorpsgezicht of loopt er een procedure tot aanwijzing daartoe? Nee

Is er sprake van een gemeentelijk-, provinciaal-of rijksmonument of loopt er een procedure tot aanwijzing daartoe? Nee

Is er volgens het bestemmingsplan sprake van een beeldbepalend of karakteristiek object? Nee

Bijzonderheden 1 J.

Is er sprake (geweest) van ruilverkaveling? Nee

Zo ja, moet u hiervoor ruilverkavelingsrente betalen?

Zo ja, hoeveel en voor hoe lang? Bedrag:

Duur:

Bijzonderheden 1 K.

Is er sprake van onteigening? Nee

Bijzonderheden 1 L.

Is de woning of de grond geheel of gedeeltelijk verhuurd of bij anderen in gebruik? Nee

Zo ja: Is er een huurcontract/ gebruiksovereenkomst?

Indien er geen contract of overeenkomst is, beschrijf hieronder wat (mondeling) met de huurder/ gebruiker is afgesproken:

Welk gedeelte is verhuurd/ in gebruik gegeven?

Welke delen vallen onder gezamenlijk gebruik?

Welke zaken zijn van de huurder en mag hij verwijderen bij ontruiming? (Bijvoorbeeld geiser, keuken, lampen.)

Heeft de huurder een waarborgsom gestort?

Zo ja, hoeveel?

Heeft u nog andere afspraken met de huurders gemaakt?

Zo ja, welke?

Bijzonderheden 1 M.

Is er over de woning een geschil/procedures gaande, al dan niet bij de rechter, huurcommissie of een andere instantie?(bijvoorbeeld onteigening/kwesties met burens, zoals erfdiensbaarheden, recht van overpad, erfafscheidingen e.d.) Nee

Zo ja, welke is/zijn dat?

Bijzonderheden 1 N.

NVM Vragenlijst

Vraag Antwoord

Is er bezwaar gemaakt tegen de waardebeschikking WOZ? Nee

Zo ja, toelichting:

Bijzonderheden 1 O.

Zijn er door de overheid of nutsbedrijven verbeteringen of herstellingen voorgeschreven of aangekondigd die nog niet naar behoren zijn uitgevoerd? Nee

Zo ja, welke?

Bijzonderheden 1 P.

Zijn er in het verleden subsidies of premies verstrekt die bij verkoop van de woning voor een deel kunnen worden teruggevorderd? Nee

Zo ja, welke?

Bijzonderheden 1 Q.

Is de woning onbewoonbaar verklaard of in het verleden ooit onbewoonbaar verklaard geweest? Nee

Zo ja, waarom?

Bijzonderheden 1 R.

Is er bij verkoop sprake van een omzetbelastingheffing? (Bijvoorbeeld omdat het een voormalig bedrijfsroerendgoed is, of een woning met praktijkgedeelte, of omdat u pas ingrijpend verbouwd hebt.) Nee

Zo ja, waarom?

Bijzonderheden 1 S.

Hoe gebruikt u de woning nu? (Bijvoorbeeld woning, praktijk, winkel, opslag) Woning

Is dat gebruik volgens de gemeente toegestaan? Ja

Zo nee, heeft de gemeente dit strijdige gebruik wel eens bij u aangekaart?

Hoe heeft de gemeente dit strijdige gebruik bij u aangekaart?

Gevels 2 A.

Is er sprake (geweest) van vochtdoorslag of aanhoudend vochtige plekken op de gevels? Nee

Zo ja, waar?

Gevels 2 B.

Zijn er (gerepareerde) scheuren/beschadigingen in/aan de gevels aanwezig? Nee

Zo ja, waar?

Gevels 2 C.

NVM Vragenlijst

Vraag	Antwoord
Zijn de gevels tijdens de bouw geïsoleerd?	Nee
Zo nee, zijn de gevels daarna (deels) geïsoleerd?	Ja
Zo ja, wanneer heeft de isolatie van de gevels plaatsgevonden en met welk isolatiemateriaal?	De onderzijde van de stenen gevel is nageïsoleerd; de spouw is opgevuld. Het bovenste gedeelte van de gevel is gestuct met isolerend materiaal (door Wooncom).
Heeft u een certificaat of bewijs van het na-isoleren?	
Is er sprake van volledige isolatie?	Nee
Zo nee, welke delen van de gevels zijn er niet geïsoleerd?	De aanbouw is naar alle waarschijnlijkheid niet geïsoleerd.
Gevels 2 D.	
Zijn de gevels ooit gereinigd?	Nee
Zo ja, volgens welke methode en wanneer?	
Dak(en) 3 A.	
Hoe oud zijn de daken ongeveer? Platte daken:	2003
Overige daken:	
Dak(en) 3 B.	
Heeft u last van daklekkages (gehad)?	Nee
Zo ja, waar?	
Dak(en) 3 C.	
Zijn er in het verleden gebreken geconstateerd aan de dakconstructie zoals scheve, doorbuigende, krakende, beschadigde en/of aangetaste dakdelen?	Nee
Zo ja, waar?	
Dak(en) 3 D.	
Heeft u het dak al eens (gedeeltelijk) laten vernieuwen c.q. laten repareren?	Ja
Zo ja, welk (gedeelte van het) dak en waarom?	Het dak is in 2003 door Wooncom volledig vernieuwd. Daarbij is de bestaande dakbedekking verwijderd, is het dak geïsoleerd en is nieuwe bitumineuze dakbedekking aangebracht.
Dak(en) 3 E.	
Is het dak tijdens de bouw geïsoleerd? Platte daken:	
Overige daken:	
Zo nee, is het dak daarna geïsoleerd? Platte daken:	Ja

NVM Vragenlijst

Vraag	Antwoord
Overige daken:	
Zo ja, wanneer heeft de isolatie plaatsgevonden en met welk isolatiemateriaal?	Het dak is omstreeks 2000 door Wooncom geïsoleerd met circa 7 cm isolatiemateriaal.
Heeft u een certificaat of bewijs van het na-isoleren?	
Is er sprake van volledige isolatie? Platte daken:	Ja
Overige daken:	
Zo nee, welke delen zijn er niet geïsoleerd?	
Dak(en) 3 F.	
Zijn de regenwaterafvoeren lek of verstopt?	Nee
Zo ja, toelichting:	
Dak(en) 3 G.	
Zijn de dakgoten lek of verstopt?	Nee
Zo ja, toelichting:	
Kozijnen, ramen en deuren 4 A.	
Van welk materiaal zijn de buitenkozijnen gemaakt? (bijvoorbeeld hout, kunststof of aluminium of een andersoortig materiaal)	Kunststof en hout
Kozijnen, ramen en deuren 4 B.	
Wanneer zijn de buitenkozijnen, ramen en deuren voor het laatst geschilderd?	
Is dit gebeurd door een erkend schildersbedrijf?	
Zo ja, door wie?	
Kozijnen, ramen en deuren 4 C.	
Functioneren alle scharnieren en sloten?	Nee
Zo nee, toelichting:	
Kozijnen, ramen en deuren 4 D.	
Zijn voor alle afsluitbare deuren, ramen etc. sleutels aanwezig?	Nee
Zo nee, voor welke deuren, ramen etc. niet?	Ramen boven niet
Kozijnen, ramen en deuren 4 E.	
Is er sprake van isolerende beglazing?	Ja
Zo ja, welk type glas? (bijvoorbeeld HR, HR+, HR++ of HR+++; zie de glassponning waarin doorgaans staat vermeld welke type glas er is geplaatst)	Dubbel glas, HR glas (dubbel glas met coating) en HR++ glas
Is er sprake van isolerende beglazing in de gehele woning?	Ja

NVM Vragenlijst

Vraag	Antwoord
Zo nee, welke ramen zijn niet geïsoleerd?	
Kozijnen, ramen en deuren 4 F.	
Is er bij de isolerende beglazing sprake van condensvorming tussen het glas? (Denk aan lekkende ruiten.)	Nee
Zo ja, waar?	
Vloeren, plafonds en wanden 5 A.	
Is er sprake (geweest) van vochtdoorslag of optrekkend vocht op de vloeren, plafonds en/of wanden?	Nee
Zo ja, waar?	
Vloeren, plafonds en wanden 5 B.	
Is er sprake (geweest) van schimmelvorming op de vloeren, plafonds en/of wanden?	Nee
Zo ja, waar?	
Vloeren, plafonds en wanden 5 C.	
Zijn er (gerepareerde) of (verborgen) scheuren en/of beschadigingen in/aan vloeren, plafonds en/of wanden aanwezig?	Nee
Zo ja, waar?	
Vloeren, plafonds en wanden 5 D.	
Hebben zich in het verleden problemen voorgedaan met de afwerkingen? (Bijvoorbeeld loszittend tegelwerk, loslatend behang of spuitwerk, holklinkend of loszittend stucwerk, etc.)	Nee
Zo ja, waar?	
Vloeren, plafonds en wanden 5 E.	
Is er sprake (geweest) van gebreken aan de vloerconstructie, zoals scheve, doorbuigende, krakende, beschadigde en/of aangetaste vloerdelen?	Nee
Zo ja, waar?	
Vloeren, plafonds en wanden 5 F.	
Is er sprake van vloerisolatie?	Nee
Zo ja, wanneer heeft de isolatie van de vloer plaatsgevonden en met welk isolatiemateriaal?	
Heeft u een certificaat of bewijs van het na-isoleren?	Nee
Is er sprake van volledige isolatie?	Nee

NVM Vragenlijst

Vraag	Antwoord
Zo nee, welke delen zijn er niet geïsoleerd?	Er is bodemisolatie aangebracht. Dit houdt in dat er isolerende parels op de bodem van de kruipruimte zijn aangebracht.
Fundering, kruipruimte en kelder 6 A.	
Is er sprake (geweest) van gebreken aan de fundering?	Nee
Zo ja, waar?	
Fundering, kruipruimte en kelder 6 B.	
Is de kruipruimte toegankelijk?	Ja
Is de kruipruimte droog?	Ja
Zo nee of meestal, toelichting:	
Fundering, kruipruimte en kelder 6 C.	
Is er sprake van vochtdoorslag door de kelderwand?	Nee
Zo ja of soms, toelichting:	
Fundering, kruipruimte en kelder 6 D.	
Is de grondwaterstand in de afgelopen jaren waarneembaar gewijzigd of is er sprake van wateroverlast geweest?	Nee
Zo ja, heeft dit tot problemen geleid in de vorm van water in de kruipruimte c.q. kelder?	
Zo nee, tot wat voor andere problemen heeft dit geleid?	
Installaties 7 A.	
Wat voor warmte-installatie(s) is/zijn er aanwezig in de woning? (bijvoorbeeld cv-installatie, WTW-systeem, WKO-systeem, (hybride) warmtepomp, airconditioning, zonneboiler, elektrische boiler, pelletkachel dan wel een andere installatie)	CV
Is/zijn de installatie(s) eigendom?	Ja
Zo nee, toelichting: (bijvoorbeeld de installatie(s) is/ zijn gehuurd of geleased. Tevens huur-/leaseprijs vermelden)	
Merk van de installatie(s):	Vaillant
Type(nummer) van de installatie(s):	EcoTEC plus HR107
Installatiedatum van de installatie(s):	2014
Op welke datum is/zijn deze installatie(s) voor het laatst onderhouden?	2020
Is het onderhoud uitgevoerd door een erkend bedrijf?	Ja
Zo ja, door wie?	Energiewacht
Installaties 7 B.	

NVM Vragenlijst

Vraag	Antwoord
Zijn er de afgelopen tijd zaken opgevallen ten aanzien van de installatie(s)? (bijvoorbeeld de cv-installatie moet meer dan 1 keer per jaar bijgevoerd worden of de installatie functioneert niet goed)	Nee
Zo ja, wat is u opgevallen?	
Installaties 7 C.	
Zijn er radiatoren die niet warm worden?	Nee
Zo ja, welke?	
Installaties 7 D.	
Zijn er radiatoren of (water)leidingen die lekken?	Nee
Zo ja, waar en welke?	
Installaties 7 E.	
Zijn er radiatoren of (water)leidingen die ooit zijn bevroren?	Nee
Zo ja, waar?	
Installaties 7 F.	
Heeft u vloerverwarming in de woning?	Nee
Zo ja, betreft dit elektrische vloerverwarming, vloerverwarming met warm water of anders? Elektrisch:	
warm water:	
overig, namelijk	
Waar bevindt zich de elektrische vloerverwarming?	
Waar bevindt zich de vloerverwarming met warm water?	
Waar bevindt zich de overige vloerverwarming?	
Installaties 7 G.	
Zijn er vertrekken die niet (goed) warm worden?	Nee
Zo ja, welke?	
Installaties 7 H.	
Heeft de woning zonnepanelen die uw eigendom zijn?	Nee
Heeft de woning zonnepanelen die worden gehuurd of geleased?	Nee
Kan het huurcontract/ leasecontract worden overgenomen door koper? Zo ja, dan overnamecontract opvragen.	
Hoeveel zonnepanelen zijn er aanwezig? Aantal:	
Zo ja, blijven de zonnepanelen achter?	

NVM Vragenlijst

Vraag	Antwoord
Wat is de capaciteit van één zonnepaneel? (De capaciteit van zonnepanelen wordt uitgedrukt in Wattpiek (Wp). Bijvoorbeeld één zonnepaneel levert 390 Wp.	
Functioneren alle zonnepanelen?	
Wat is het merk/ type van de zonnepanelen?	
Maakt u gebruik van een app om de opbrengst van de zonnepanelen te bekijken?	
Zo ja, welke?	
In welk jaar zijn de zonnepanelen geplaatst en door wie? Jaar:	
Installateur:	
Is de btw over het aankoopbedrag teruggevraagd van de belastingdienst?	
Hoeveel stroom heeft u het afgelopen jaar opgewekt? Jaar:	
Aantal kWh:	
Hoe lang zit er nog fabrieksgarantie op de zonnepanelen?	
Zijn de zonnepanelen aangeschaft met subsidie?	
Zo ja, moet de subsidie worden terugbetaald?	
Zo ja, welk bedrag moet worden terugbetaald?	
Installaties 7 I.	
In welk jaar zijn voor het laatst de aanwezige schoorsteenkanalen/rookgasafvoeren geveegd/gereinigd?	N.V.T.
Installaties 7 J.	
Wanneer heeft u de aanwezige schoorsteenkanalen voor het laatst gebruikt?	N.V.T.
Is de trek van aanwezige schoorsteenkanalen goed?	
Installaties 7 K.	
Zijn er onderdelen van de elektrische installatie vernieuwd? (onder de elektrische installatie wordt verstaan alle elektra leidingen/ schakelaars stopcontacten, meterkast e.d.)	Ja
Zo ja, wanneer en welke onderdelen?	2018 meterkast
Zijn er gebreken aan de elektrische installatie?	Nee
Zo ja, welke?	
Installaties 7 L.	
Is er een laadpaal aanwezig voor een elektrische auto?	Nee
Zo ja, waar bevindt deze zich?	
Blijft deze achter?	
Installaties 7 M.	

NVM Vragenlijst

Vraag	Antwoord
Is er mechanische ventilatie of een soortgelijk systeem aanwezig?	Ja
Zo ja, functioneert dit systeem naar behoren?	Ja
Zo nee, toelichting:	
Wanneer is dit systeem voor het laatst onderhouden?	2026
Hoe oud is dit systeem ongeveer?	7 jaar
Installaties 7 N.	
Is er een domoticasysteem of een soortgelijk systeem aanwezig? (Een domoticasysteem bedient de verwarming, verlichting, verwarming, audio, ventilatie e.d. automatisch)	Nee
Zo ja, functioneert dit systeem naar behoren?	
Zo nee, toelichting:	
Hoe oud is dit systeem ongeveer?	
Installaties 7 O.	
Zijn er rookmelders op iedere verdieping aanwezig?	Nee
Zo ja, hoe oud zijn de rookmelders ongeveer?	
Sanitair, riolering en keuken 8 A.	
Zijn er beschadigingen aan wastafels, douche, bad, toiletten, gootstenen en kranen?	Nee
Zo ja, welke?	
Sanitair, riolering en keuken 8 B.	
Hoe oud is de badkamer ongeveer?	2019
Sanitair, riolering en keuken 8 C.	
Lopen de afvoeren van wastafels, douche, bad, toiletten, gootstenen en kranen goed door?	Ja
Zo nee, welke niet?	
Sanitair, riolering en keuken 8 D.	
Is de woning aangesloten op het gemeentelijke riool?	Ja
Sanitair, riolering en keuken 8 E.	
Zijn er gebreken (geweest) aan de riolering, zoals breuken, stankoverlast, lekkages, etc.?	Nee
Zo ja, welke?	
Sanitair, riolering en keuken 8 F.	

NVM Vragenlijst

Vraag	Antwoord
Is er een andere voorziening, zoals een septictank, beerput of dergelijk aanwezig?	Nee
Zo ja, wat is er aanwezig en hoe dient dit te worden onderhouden?	
Sanitair, riolering en keuken 8 G.	
Van welk jaar dateert de keukenopstelling ongeveer?	2018
Sanitair, riolering en keuken 8 H.	
Van welk jaar dateert de inbouwapparatuur ongeveer?	2018
Functioneert alle inbouwapparatuur?	Ja
Zo nee, welk inbouwapparaat functioneert niet?	
Sanitair, riolering en keuken 8 I.	
Heeft u een kokend water kraan? (bijvoorbeeld een Quooker kraan of een soortgelijke kraan)	Nee
Zo ja, functioneert deze kraan naar behoren en hoe oud is deze kraan ongeveer?	
Diversen 9 A.	
Wat is het bouwjaar van de woning?	1962
Diversen 9 B.	
Zijn er asbesthoudende materialen in/op de woning/ bijgebouw(en) aanwezig? (bijvoorbeeld asbest zeil, een asbestplaat die onder en/of achter de CV ketel is geplaatst, asbesthoudend isolatiemateriaal om de verwarmingsbuis, asbesthoudend koord bij oude cv-ketels/gaskachels, asbestgolfplaten e.d.)	Nee
Zo ja, welke en waar?	
Diversen 9 C.	
Blijft er in de woning zeil achter, al dan niet vastgelijmd, dat is aangeschaft tussen 1955 en 1982?	Nee
Diversen 9 D.	
Is er sprake van loden leidingen in de woning?	Niet bekend
Zo ja, waar?	
Diversen 9 E.	
Is er een Japanse duizendknoop aanwezig in de tuin? (Een Japanse duizendknoop is een exotische plant, welke moeilijk te verwijderen is. De sterke wortelstokken en stengels van de Japanse duizendknoop zijn in staat om schade te veroorzaken aan gebouwen, leidingen en wegen)	Nee

NVM Vragenlijst

Vraag	Antwoord
Diversen 9 F.	
Is er in puin/asbest afval in de grond/tuin aanwezig?	Nee
Diversen 9 G.	
Heeft u elders lekkages gehad? (dus los van het dak/ sanitair/ riolering)	Nee
Diversen 9 H.	
Is de grond verontreinigd?	Nee
Zo ja, is er een onderzoeksrapport?	
Zo ja, heeft de gemeente/provincie een onderzoeks- of saneringsbevel opgelegd?	
Diversen 9 I.	
Is er een olietank aanwezig of aanwezig geweest?	Nee
Zo ja, is deze gesaneerd/verwijderd?	
Als deze is gesaneerd, waar is de olietank op het perceel gesitueerd?	
Is er een Kiwa-certificaat aanwezig?	
Diversen 9 J.	
Is er sprake van overlast door ongedierte in of (rond)om de woning? (Denk aan muizen, ratten, kakkerlakken, etc.)	Nee
Zo ja, waar?	
Diversen 9 K.	
Is de woning aangetast door houtworm, boktor, ander ongedierte of zwam?	Nee
Zo ja, waar?	
Zo ja, is deze aantasting al eens behandeld?	
Zo ja, wanneer?	
Zo ja, door welk bedrijf?	
Diversen 9 L.	
Is er sprake van chlorideschade (betonrot)? (Betonrot komt vooral voor in kruipruimtes van woningen gebouwd tussen 1965 en 1981 die voorzien zijn van betonnen vloerelementen van het merk Kwaaitaal of Manta. Ook andere beton-elementen - bijvoorbeeld balkons - kunnen aangetast zijn)	Nee
Zo ja, waar?	
Diversen 9 M.	
Hebben er verbouwingen en/of aanbouwen plaatsgevonden in en/of om de woning?	Ja

NVM Vragenlijst

Vraag	Antwoord
Zo ja, welke ver-/bijkouwingen?	Uitbouw in 2024 (extra kamer)
Zo ja, in welk jaartal?	
Zo ja, door welk bedrijf zijn deze uitgevoerd?	
Diversen 9 N.	
Zijn er verbouwingen of uitbreidingen uitgevoerd zonder omgevingsvergunning (voorheen bouwvergunning)?	Nee
Zo ja, welke?	
Diversen 9 O.	
Is er sprake van glasvezel internet?	Ja
Diversen 9 P.	
Bent u in het bezit van een definitief energieprestatiecertificaat/energielabel?	Ja
Zo ja, welke label?	B
Vaste lasten 10 A.	
Hoeveel betaalde u voor de laatste aanslag onroerendezaakbelasting?	815,00
Belastingjaar?	2026 (gehele aanslag gemeentelijke belastingen)
Vaste lasten 10 B.	
Wat is de WOZ-waarde?	216000,00
Peiljaar?	2025
Vaste lasten 10 C.	
Hoeveel betaalde u voor de laatste aanslag waterschapslasten?	400,00
Belastingjaar?	2026
Vaste lasten 10 D.	
Hoeveel betaalde u voor de laatste aanslag gemeentelijke belastingen? (zoals rioolheffing en afvalstoffenheffing e.d.)	
Belastingjaar?	Zie 10A
Vaste lasten 10 E.	
Welke voorschotbedragen betaalt u maandelijks aan de nutsbedrijven? Gas:	
Elektra:	
Water:	

NVM Vragenlijst

Vraag	Antwoord
Stadsverwarming:	
Anders:	Gas en elektra samen € 165,- per maand
Te weten:	
Wat is uw jaarverbruik voor gas/ elektriciteit en water? Gas (m ³):	581
Elektriciteit hoog (kWh):	
Elektriciteit laag (kWh):	
Elektriciteit totaal (kWh):	2271
Water (m ³):	
Stadsverwarming (GJ):	
Anders:	
Met hoeveel bewoners bewoonde u de woning? Aantal:	5
Vaste lasten 10 F.	
Zijn er lease- en/of huurkoopcontracten? (Bijvoorbeeld keuken, kozijnen, cv-ketel, etc.)	Nee
Zo ja, welke?	
Zijn deze contracten overdraagbaar op de koper? Let op! Veel lease- en huurkoopcontracten zijn niet langer overdraagbaar op een koper. Neem hiervoor contact op met de betreffende leverancier.	
Hoe lang lopen de contracten nog en wat is de eventuele afkoopsom? Afkoopsom:	
Duur:	
Vaste lasten 10 G.	
Als er sprake is van erfpacht of opstalrecht hoe hoog is dan de canon per jaar?	
Heeft u alle canons betaald?	
Is de canon afgekocht?	
Zo ja, tot wanneer?	
Vaste lasten 10 H.	
Heeft u alle gemeentelijke belastingen die u verschuldigd bent al betaald?	Ja
Zijn er variabele bedragen voor gemeenschappelijke poorten, inritten of terreinen?	Nee
Zo ja, hoe hoog en waarvoor?	
Vaste lasten 10 I.	
Heeft u, om in de straat te parkeren, een parkeervergunning nodig?	Nee
Hoeveel parkeervergunningen kunnen er maximaal worden aangevraagd?	
Wat zijn de kosten voor deze parkeervergunning(en) per jaar?	

NVM Vragenlijst

Vraag	Antwoord
Garanties 11 A.	
Zijn er lopende onderhoudscontracten en/of garantieregelingen overdraagbaar aan de koper? (Zoals dakbedekking, cv-installatie, dubbele beglazing, etc.)	Nee
Zo ja, welke?	
Nadere informatie 12 A.	
Overige zaken(Overige zaken die de koper naar uw mening moet weten)	

Lijst van zaken

	Blijft achter	Gaat mee	Ter overname	NVT
Woning - Sanitair/sauna				
Sauna met toebehoren				X
				X
				X
Toilet met de volgende toebehoren				
- toilet	X			
- toiletrolhouder	X			
- toiletborstel(houder)	X			
- fontein	X			
-				X
-				X
Badkamer met de volgende toebehoren				
- ligbad				X
- jacuzzi/whirlpool				X
- douche (cabine/scherm)	X			
- stoomdouche (cabine)				X
- wastafel	X			
- wastafelmeubel	X			
- planchet				X
- toiletkast				X
- toilet				X
- toiletrolhouder				X
- toiletborstel(houder)				X
-				X
-				X
Woning - Exterieur/installaties/veiligheid/energiebesparing				
Schotel/antenne				X
Brievenbus	X			
Kluis				X
(Voordeur)bel	X			
Alarminstallatie				X
(Veiligheids)sloten en overige inbraakpreventie				X
Rookmelders				X

Lijst van zaken

	Blijft achter	Gaat mee	Ter overname	NVT
(Klok)thermostaat				X
Airconditioning				X
Screens				X
Rolluiken	X			
Zonwering buiten	X			
Telefoonaansluiting/internetaansluiting				X
Veiligheidsschakelaar wasautomaat				X
Waterslot wasautomaat				X
Zonnepanelen				X
Oplaadpunt elektrische auto				X
				X
				X
				X
				X
Warmwatervoorziening, te weten				
- CV-installatie	X			
- boiler	X			
- geiser	X			
-				X
-				X
-				X
Isolatievoorzieningen (voorzetramen/radiatorfolie etc.), te weten				
-				X
-				X
Tuin - Inrichting				
Tuinaanleg/bestrating	X			
Beplanting				X
				X
Tuin - Verlichting/installaties				
Buitenverlichting	X			
Tijd- of schemerschakelaar/bewegingsmelder				X
				X

Lijst van zaken

	Blijft achter	Gaat mee	Ter overname	NVT
Tuin - Bebouwing				
Tuinhuis/buitenberging				X
Kasten/werkbank in tuinhuis/berging				X
(Broei)kas				X
				X
Tuin - Overig				
Overige tuin, te weten				
- (sier)hek				X
- vlaggenmast(houder)				X
-				X
-				X
Overig - Contracten				
CV: Nee				
Boiler: Nee				
Zonnepanelen: Nee				

Kenmerken

Soort woning	Eengezinswoning
Woningtype	Tussenwoning
Bouwjaar	1962
Woonoppervlakte	120 m ²
Inhoud	385 m ³
Externe bergruimte	8 m ²
Overige inpandige ruimte	-
Gebouw gebonden buitenruimte	1 m ²
Aantal kamers	6
Aantal slaapkamers	4
Verwarming	C.v.-ketel
Type ketel	Vaillant
Bouwjaar ketel	2014
Isolatievoorzieningen	Dakisolatie, muurisolatie, dubbel glas
Soort dak	Platdak
Dakmateriaal	Bitumen
Tuin	Achtertuint, voortuin
Ligging	Zuidoost
Kwaliteit	Normaal
Achterom aanwezig	Ja
Onderhoud buiten	Goed
Onderhoud binnen	Goed
Bijgebouw	Aangebouwd hout,voorzien van elektra
Bouwaanduiding	Bestaande bouw

Wist u dat?

Bert Stadman Makelaardij

De hoogste gemiddelde verkoopprijs van de makelaars in Zuidoost-Drenthe heeft?  Wij vanaf april 2019 een nieuw verbouwd kantoor hebben, van maandag tot vrijdag geopend van 08.30 uur tot 17.15 uur. Dit in het vertrouwde Oosterhesselen!  Mobiel 24-7 bereikbaar is! En dat ons kantoor tijdens kantoortijden altijd bereikbaar is.  U nooit een callcenter aan de lijn krijgt voor een terugbelverzoek.  Ook via Whatsapp altijd paraat staat voor uw vragen!  Grote kennis van de (lokale) markt heeft?  Over een groot zoekersbestand beschikt dat wellicht op uw huis wacht!  De lijnen altijd kort zijn. We zijn bewust een 'klein' kantoor waardoor we altijd weten van elkaar wat er gaande is met welk dossier!  Unieke presentaties maakt van uw woning. We zijn onderscheidend met professionele fotografen en filmmakers  Vandaag gemaid is vandaag reactie.  Ons kantoor al bijna 25 jaar bestaat!  In deze ruim 20 jaar al bijna 2000 woning verkocht?  In deze 20 jaar al bijna 200 woningen heeft aangekocht?  Een kantoorhond heeft? Hunter!  Bert Stadman beëdigd makelaar is?  Bert Stadman al 20 jaar NVM lid is?  In ons logo de kerktoren van Sleen staat? :)  Positieve reviews krijgt op Funda en Google?  Onderscheidend is in promotie?  We regelmatig in Landleven adverteren?

**en heerlijke koffie schenkt en we graag tijd vrijmaken
voor een vrijblijvend gesprek?**



Extra informatie

Bezichtiging

Voor een bezichtiging kunt u altijd (geheel vrijblijvend) een afspraak met ons maken. Houd er rekening mee dat (een afspraak voor) een bezichtiging voor u tot geen enkele verplichting leidt, maar dat u hieraan ook geen rechten kunt ontlenen. Dit betekent dat wij vrij zijn om ook met andere partijen afspraken voor bezichtigingen te maken.

Na de bezichtiging

De verkoper heeft zijn woning voor u opengesteld om te bezichtigen en is uiteraard zeer benieuwd naar uw reactie. Wij stellen daarom een vlotte reactie erg op prijs, ook wanneer de bezichtigde woning niet is wat u zoekt. Eventueel kunnen wij samen met u uw woonwensen in kaart brengen en u helpen met het zoeken naar uw droomhuis. Voor meer inlichtingen hierover kunt u contact opnemen met ons kantoor.

Informatieplicht

De verkoper van de onroerende zaken heeft een informatieplicht. Dit wil zeggen dat de verkoper verplicht is om belangrijke zaken, die hem bekend zijn en voor u als koper van belang kunnen zijn, aan u mee te delen. Daartoe is door ons kantoor een verkoopvragenlijst opgesteld waarin allerlei belangrijke informatie voor de koper wordt verstrekt. In geval van serieuze belangstelling is het verstandig om ons te vragen naar zaken als erfdiensbaarheid, kettingbedingen en kwalitatieve rechten en plichten. Daarnaast is het van belang bij verdergaande interesse inzicht te hebben in zaken die wel of niet bij de woning horen.

Onderzoeksplicht

De hiervoor genoemde informatieplicht van de verkoper ontslaat de koper niet van een eigen onderzoeksplicht. Ook zal de koper duidelijk aan moeten geven wat zijn speciale bedoelingen zijn met de te verkopen onroerende zaak. Mocht de koper verbouwingsplannen hebben, dan is het aan te bevelen om bij een tweede of latere bezichtiging een aannemer, architect of constructeur mee te nemen. Er ligt een verantwoordelijkheid bij de koper ten aanzien van zaken die opvraagbaar zijn bij de gemeente en andere openbare diensten. Daarom kan het verstandig zijn dat een koper zich laat bijstaan door een eigen "aankopend makelaar". Dat is een makelaar die de belangen van u als koper behartigt.

Financiering

Het is verstandig alvorens u een bod uitbrengt op een woning, inzicht te hebben in de financiële consequenties van uw eventuele aankoop.

Onderhandelen

Wanneer u denkt volledig geïnformeerd te zijn, kunt u schriftelijk of telefonisch een bieding, eventueel met voorbehoud, aan ons doorgeven. Mocht u uw bod aan ons per e-mail willen doorgeven dan verzoeken wij dat u een leesbevestiging meestuur. Zodat wij weten dat er een bod op de woning is uitgebracht en om misverstanden te voorkomen. Als de partijen het eens zijn over de prijs en de voorwaarden, zullen wij zorg dragen voor een correcte vastlegging in een NVM koopovereenkomst, die door koper en verkoper getekend wordt en vervolgens door ons aan de notaris wordt gezonden.

Waarborgsom of bankgarantie

Bij een koopovereenkomst is het gebruikelijk dat de koper na het sluiten van de koopovereenkomst met de verkoper, een waarborgsom stort of een bankgarantie afgeeft van 10% van de overgekomen koopsom. Deze bepaling wordt standaard opgenomen in een koopovereenkomst.

Toelichtingsclausule NEN2580

De Meetinstructie is gebaseerd op de NEN2580. De Meetinstructie is bedoeld om een meer eenduidige manier van meten toe te passen voor het geven van een indicatie van de gebruiksoverlappende. De Meetinstructie sluit verschillen in meetuitkomsten niet volledig uit, door bijvoorbeeld interpretatieverschillen, afrondingen of beperkingen bij het uitvoeren van de meting.

Rechtsgeldige koopovereenkomst pas ná ondertekening

Een mondelinge overeenstemming tussen de particuliere verkoper en de particuliere koper is niet rechtsgeldig. Met andere woorden: er is geen koop. Er is pas sprake van een rechtsgeldige koop als de particuliere verkoper en de particuliere koper de koopovereenkomst hebben ondertekend. Dit vloeit voort uit artikel 7:2 Burgerlijk Wetboek. Een bevestiging van de mondelinge overeenstemming per e-mail of een toegestuurd concept van de koopovereenkomst wordt overigens niet gezien als een 'ondertekende koopovereenkomst'.

Disclaimer

Deze informatie is door ons met de nodige zorgvuldigheid samengesteld. Onzerzijds wordt echter geen enkele aansprakelijkheid aanvaard voor enige onvolledigheid, onjuistheid of anderszins, dan wel de gevolgen daarvan.

Alle opgegeven maten en oppervlakten zijn indicatief.



Bert Stadman Makelaardij

Burg de Kockstraat 20a | 7861AD Oosterhesselen

T 0524-581111 | info@bertstadman.nl

www.bertstadman.nl