

het Meer 243 E, Heerenveen

# Te koop



# Kenmerken

## Bouw

Soort woning Eengezinswoning

Type woning 2-onder-1-  
kapwoning

Bouwjaar 2008

Ligging Beschutte ligging

## Oppervlakte en inhoud

Woonoppervlakte 151

Perceeloppervlakte 275 m<sup>2</sup>

Inhoud 614

## Indeling

Slaapkamer(s) 4

Badkamer(s) 1

## Energie

Energieklasse A

Verwarming C.v.-ketel

Warmwater C.v.-ketel

## Tuin

Tuin Achtertuin

Oppervlakte hoofdtuin 92 m<sup>2</sup>

Ligging hoofdtuin Noordwest





# Omschrijving

Comfortabel wonen aan de rand van Heerenveen

Op een mooie locatie aan de rand van Heerenveen staat deze uitstekend onderhouden half-vrijstaande woning uit 2008 met energielabel A. Hier woont u in alle rust, omringd door groen, terwijl winkels, scholen, sportvoorzieningen en het centrum van Heerenveen zich op korte afstand bevinden. De woning beschikt over een sfeervolle, beschutte achtertuin met veel privacy, een aangebouwde garage en een praktische indeling met verrassend veel leefruimte.

De bossen van Oranjewoud liggen op korte afstand en ook de uitvalswegen naar de A7 en A32 zijn binnen enkele minuten bereikbaar. Een ideale combinatie van comfortabel wonen in een rustige woonomgeving, met alle dagelijkse voorzieningen binnen handbereik.

## Indeling

### Begane grond

Via de entree aan de zijkant van de woning komt u in de hal met meterkast, modern toilet, garderoberuimte onder de trap en de trapopgang naar de verdieping.

De royale L-vormige woonkamer is voorzien van een fraaie pvc-vloer met comfortabele vloerverwarming en geniet dankzij de grote raampartijen van veel natuurlijk licht. Aan de achterzijde bevindt zich de halfopen keuken, uitgevoerd met diverse inbouwapparatuur, waaronder een 5-pits gaskookplaat met afzuigkap, combi-oven, koelkast en vaatwasser. Via de schuifpui met hor heeft u direct toegang tot de achtertuin.

Aansluitend bevindt zich de praktische bijkeuken met witgoedaansluitingen en een doorgang naar de aangebouwde garage.

# Omschrijving

## Eerste verdieping

De ruime overloop geeft toegang tot drie slaapkamers, een royale inloopkast en de ruime badkamer.

De hoofdslaapkamer beschikt over een eigen balkon waar u heerlijk buiten kunt zitten. De badkamer is compleet ingericht met een ligbad, een ruime inloopdouche met regendouche, een breed wastafelmeubel met dubbele kraan en een tweede toilet.

## Tweede verdieping

Via een vaste trap bereikt u de verrassend ruime tweede verdieping. De royale overloop met twee grote dakramen is uitstekend geschikt als thuiswerkplek, hobbyruimte of extra slaapkamer. Dankzij de vaste kasten is er bovendien volop bergruimte aanwezig.

In de separate technische ruimte bevinden zich de cv-installatie, de mechanische ventilatie en extra bergruimte. Desgewenst kunnen ook de witgoedapparaten hier worden geplaatst.

## Tuin & parkeren

De fraai aangelegde achtertuin biedt veel privacy en is rijk aan groen. Dankzij de verschillende terrassen vindt u op ieder moment van de dag een fijne plek om buiten te zitten. Onder de sfeervolle overkapping kunt u bovendien vrijwel het hele jaar door genieten van het buitenleven.

De aangebouwde garage biedt plaats aan één auto en op de eigen oprit is ruimte voor twee auto's.

## Bijzonderheden

- Half-vrijstaande woning, gebouwd in 2008;
- Energie label A;
- 14 zonnepanelen (405 Wp per paneel);
- Vloerverwarming en pvc-vloer op de begane grond;
- Rustige ligging aan de rand van Heerenveen;
- Bossen van Oranjewoud op korte afstand;
- Drie slaapkamers, royale inloopkast en multifunctionele tweede verdieping;
- Aangebouwde garage;
- Parkeergelegenheid voor drie auto's op eigen terrein (één in de garage en twee op de oprit);
- Fraai aangelegde, beschutte tuin met veel privacy en een sfeervolle overkapping.

# Foto's

















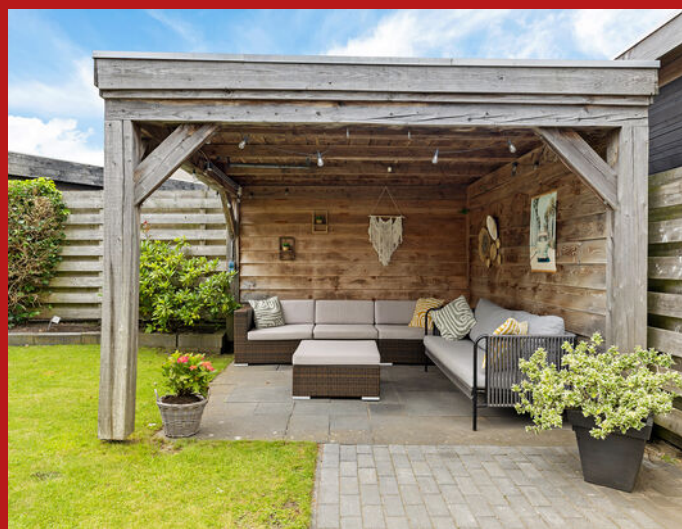



# Plattegrond



Aan de plattegrond kunnen geen rechten worden ontleend.  
[www.proland.nl](http://www.proland.nl)

# Plattegrond

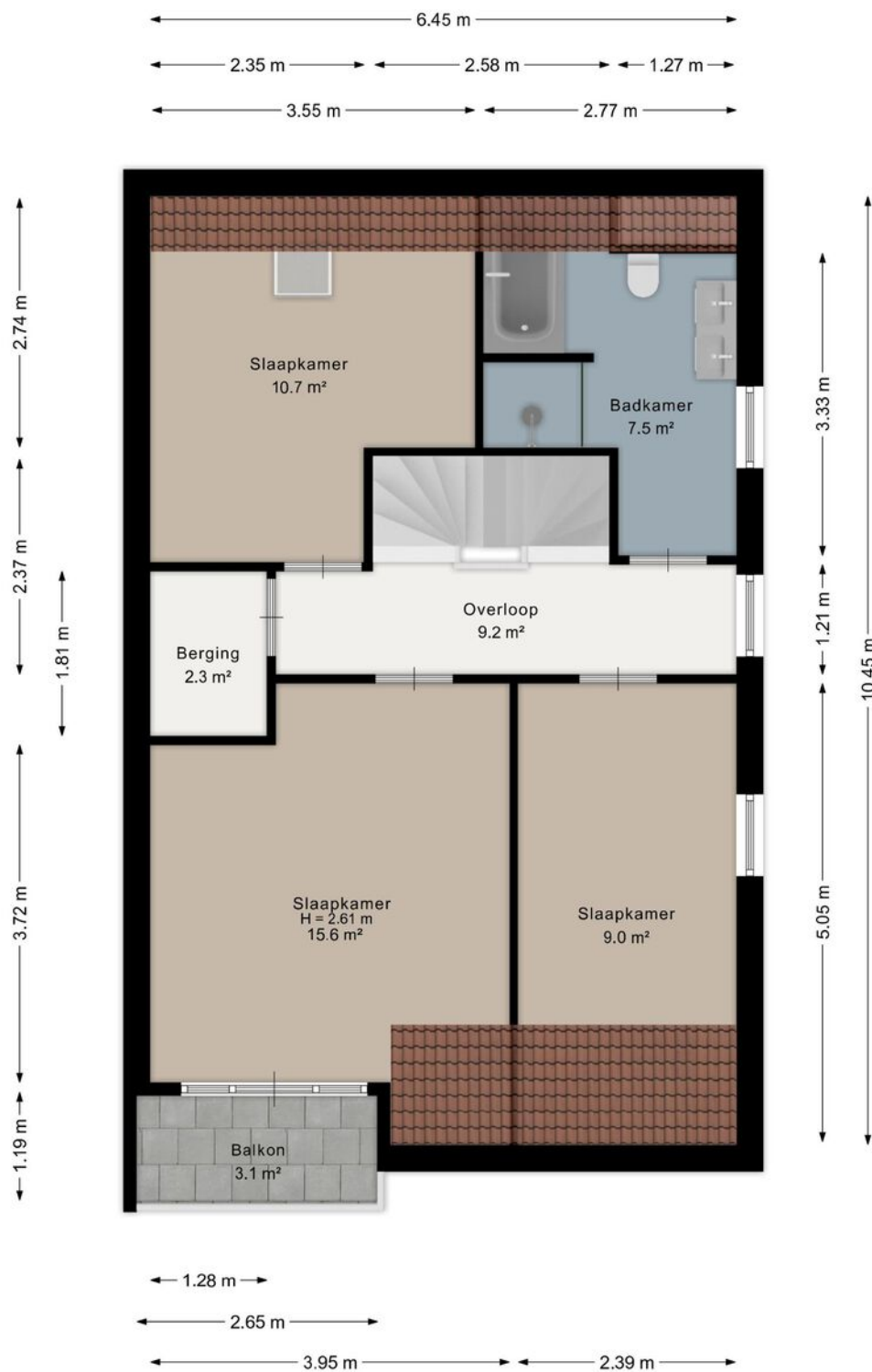

Aan de plattegrond kunnen geen rechten worden ontleend.  
[www.proland.nl](http://www.proland.nl)

# Plattegrond

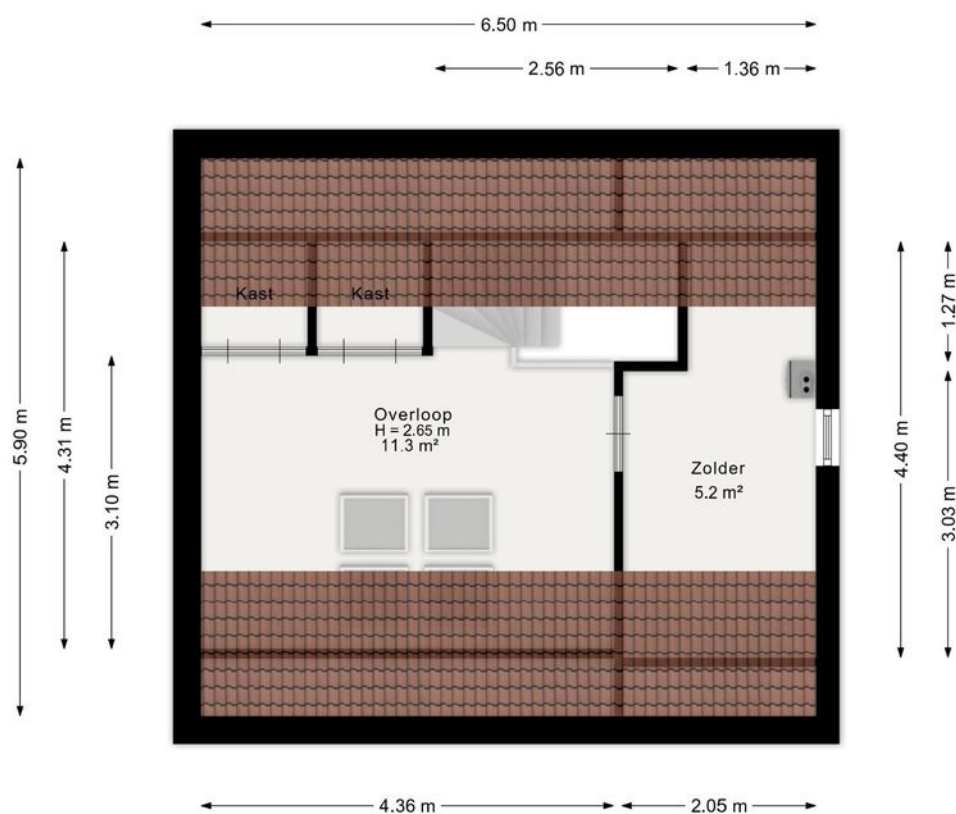

Aan de plattegrond kunnen geen rechten worden ontleend.  
[www.proland.nl](http://www.proland.nl)

# Kadastrale kaart

Kadastrale kaart

Uw referentie: cfa



0 5 10 15 20 25m

<p>12345 25 Perceelnummer Huisnummer</p> <p>— Vastgestelde kadastrale grens — Voorlopige kadastrale grens — Administratieve kadastrale grens — Bebouwing</p>	<p>Schaal 1: 500</p> <p>Kadastrale gemeente Krijpe Sectie E Perceel 1912</p>	<p>kadaster</p> 
--	--	---

Voor een eensluidend uittreksel, geleverd op 16 september 2025  
 De bewaarder van het kadaster en de openbare registers

Aan dit uittreksel kunnen geen betrouwbare maten worden ontleend.  
 De Dienst voor het kadaster en de openbare registers behoudt zich de intellectuele eigendomsrechten voor, waaronder het auteursrecht en het databankenrecht.

# Lijst van zaken

Zaken	Blijft achter	Gaat mee	Ter overname
<b>Woning - Interieur</b>			
Verlichting, te weten			
- inbouwspots/dimmers	X		
- opbouwspots/armaturen/ lampen/dimmers		X	
- losse (hang)lampen		X	
Raamdecoratie/zonwering binnen, te weten			
- gordijnrails	X		
- gordijnen	X		
- rolgordijnen	X		
- jaloezieën	X		
- (losse) horren/rolhorren	X		
Vloerdecoratie, te weten			
- vloerbedekking	X		
- laminaat	X		
- plavuizen	X		
<b>Woning - Keuken</b>			
Keukenblok (met bovenkasten)	X		
Keuken (inbouw)apparatuur, te weten			
- (gas)fornuis	X		
- afzuigkap	X		
- combi-oven/combimagnetron	X		
- koel-vriescombinatie	X		
- vaatwasser	X		
- koffiezetapparaat	X		
<b>Woning - Sanitair/sauna</b>			

# Lijst van zaken

Zaken	Blijft achter	Gaat mee	Ter overname
<b>Toilet met de volgende toebehoren</b>			
- toilet	X		
- toiletrolhouder	X		
- fontein	X		
<b>Badkamer met de volgende toebehoren</b>			
- ligbad	X		
- douche (cabine/scherm)	X		
- wastafel	X		
- wastafelmeubel	X		
- toilet	X		
- toiletrolhouder	X		
<b>Woning - Exterieur/installaties/ veiligheid/energiebesparing</b>			
Brievenbus	X		
(Voordeur)bel	X		
(Veiligheids)sloten en overige inbraakpreventie	X		
Rookmelders	X		
(Klok)thermostaat	X		
Telefoonaansluiting/ internetaansluiting	X		
Zonnepanelen	X		
Oplaadpunt elektrische auto			X
<b>Warmwatervoorziening, te weten</b>			
- CV-installatie	X		
<b>Tuin - Inrichting</b>			
Tuinaanleg/bestrating	X		

# Lijst van zaken

Zaken	Blijft achter	Gaat mee	Ter overname
Bepanting	X		
<b>Tuin - Verlichting/installaties</b>			
Buitenverlichting	X		
<b>Tuin - Overig</b>			
Overige tuin, te weten			
- vlaggenmast(houder)	X		

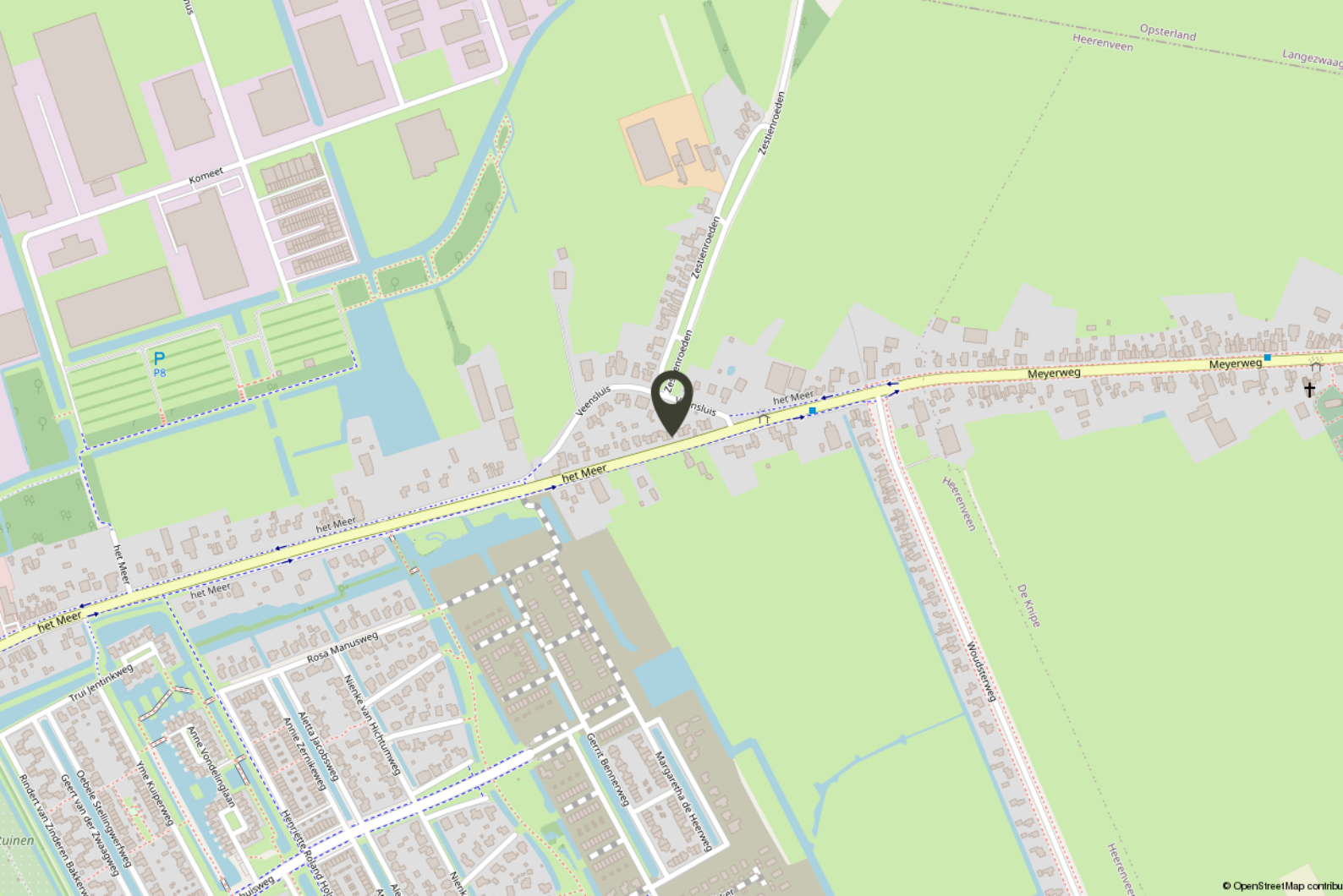

# Locatie

Comfortabel wonen aan de rand van Heerenveen

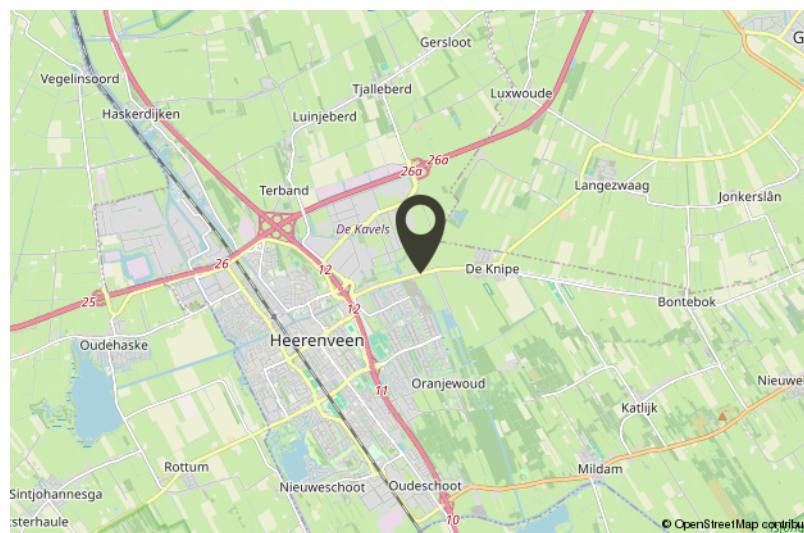

De bossen van Oranjewoud liggen op korte afstand en ook de uitvalswegen naar de A7 en A32 zijn binnen enkele minuten bereikbaar. Een ideale combinatie van comfortabel wonen in een rustige woonomgeving, met alle dagelijkse voorzieningen binnen handbereik.

# Algemene informatie

## Informatie & bezichtiging

Via ons kantoor kunt u een afspraak maken voor een bezichtiging. Eén van onze makelaars leidt u graag rond en geeft u tijdens de afspraak de informatie die de verkoper in het kader van de meldingsplicht via ons aan u heeft doorgegeven. Als (potentiële) koper hebt u daarnaast een eigen onderzoeksplicht. Dat betekent dat u zelf verantwoordelijk bent voor het verkrijgen en controleren van aanvullende informatie. Bij twijfel kunt u externe deskundigen inschakelen, zoals een eigen aankoopmakelaar, een bouwkundig keuringsbedrijf of een partij voor indicatief bodemonderzoek.

## Biedingen & onderhandelingen

Wanneer u een bieding uitbrengt, leggen wij deze voor aan onze opdrachtgever (de verkoper). Bij acceptatie van uw bod start de onderhandelingsfase. Wordt het bod niet geaccepteerd, dan zijn beide partijen vrij. Naast de koopsom kunnen onder meer de gewenste opleverdatum en eventuele ontbindende voorwaarden (bijvoorbeeld een financieringsvoorbehoud) onderdeel zijn van de onderhandelingen. Van de koper wordt een waarborgsom of bankgarantie gevraagd ter hoogte van 10% van de koopsom. Zodra er overeenstemming is bereikt, leggen wij de gemaakte afspraken vast in een koopovereenkomst volgens het meest recente standaardmodel. Dit model is vastgesteld door de NVM, Vastgoed Nederland en Vereniging Eigen Huis. Op deze verkoop is het schriftelijkheidsvereiste van toepassing; de koop is pas definitief zodra de koopovereenkomst door zowel koper als verkoper daadwerkelijk is ondertekend.

## Asbestclausule

Asbest is in het verleden veel toegepast in de bouw vanwege de gunstige materiaaleigenschappen. Sinds 1 juli 1993 is de verkoop en verwerking van asbesthoudende materialen in Nederland verboden. Bij woningen die vóór 1993 zijn gebouwd, kan nog sprake zijn van asbesthoudende toepassingen. In de koopovereenkomst wordt daarom een asbestclausule opgenomen. Hierin verklaart koper bekend te zijn met de mogelijke aanwezigheid van asbesthoudende materialen in de woning, evenals met de geldende wet- en regelgeving rondom het (laten) verwijderen en afvoeren hiervan. Koper aanvaardt de woning in dat kader en vrijwaart verkoper voor eventuele gevolgen die voortvloeien uit de aanwezigheid van asbesthoudende materialen.

## Erfdienstbaarheden

De in het Kadaster geregistreerde rechten en plichten die op het perceel rusten, zijn van toepassing. Een kopie van het meest recente eigendomsbewijs ligt ter inzage bij de makelaar en wordt bij aankoop als bijlage aan de koopovereenkomst gehecht. In de notariële akte van levering neemt de notaris de relevante bepalingen op, zodat de bestaande juridische situatie en gebruikstoestand worden gecontinueerd.

# Algemene informatie

## Ondertekening

De koopovereenkomst wordt eerst in concept aan alle partijen verstrekt. Na akkoord op de inhoud kan de akte worden ondertekend. Dit kan digitaal of bij ons op kantoor. Partijen tekenen óf allemaal digitaal, óf allemaal met een handtekening op papier; een combinatie van beide is niet mogelijk. Vanaf dat moment hebt u als koper een wettelijke bedenktijd van drie dagen.

## Eigendomsoverdracht

Op de dag van overdracht bij de notaris van uw keuze vindt vooraf een eindinspectie van de woning plaats. Hierbij worden onder meer de meterstanden opgenomen en controleert u of de woning leeg, ontruimd en "bezemschoon" wordt opgeleverd, zoals met de verkoper is overeengekomen.

## Funderingsinformatie

Voor deze woning kan een funderingsrisico-indicatie beschikbaar zijn op basis van gegevens van FunderMaps, een dataplatform dat is ontwikkeld in samenwerking met het Kennis Centrum Aanpak Funderingsproblematiek (KCAF). Deze informatie is uitsluitend indicatief en gebaseerd op beschikbare gegevens over onder andere funderingstype, bodemopbouw, grondwaterstanden en eventuele verzakkingen. Verkoper en makelaar kunnen niet instaan voor de juistheid, volledigheid of actualiteit van deze gegevens. De funderingsrisico-indicatie, dan wel het ontbreken daarvan, geeft geen zekerheid over de feitelijke staat van de fundering en hieraan kunnen geen rechten worden ontleend. Indien de fundering voor een koper van belang is, adviseren wij om zelfstandig nader onderzoek te (laten) verrichten.

## U bent niet (meer) geïnteresseerd – wat nu?

Mocht u geen belangstelling (meer) hebben voor deze woning, dan stellen wij het zeer op prijs als u dit aan ons doorgeeft. De verkoper heeft recht op een reactie, ook als deze negatief is. Wellicht vindt u in ons actuele aanbod een woning die beter bij u past. U kunt zich bovendien vrijblijvend bij ons inschrijven als zoeker; wij houden u dan op de hoogte van nieuw aanbod dat aansluit bij uw woonwensen.

## Disclaimer

Deze brochure is met grote zorg samengesteld. Toch kan de vermelde informatie afwijken van de werkelijke situatie in of rond de woning. Dit geldt met name voor (bouw)tekeningen, schetsen, afmetingen en maatvoeringen. Aan de inhoud van deze brochure kunnen dan ook geen rechten worden ontleend. Alle informatie wordt door Kraak & Tulner Makelaardij te Heerenveen, evenals door de verkoper, vrijblijvend verstrekt en is uitsluitend bedoeld als uitnodiging om een bezichtiging te plannen, een bieding uit te brengen of in onderhandeling te treden.

# Gratis en vrijblijvende waardebeoordeling

Bent u benieuwd naar de actuele waarde van uw woning? Met een gratis waardebeoordeling van Kraak & Tulner krijgt u direct inzicht in de marktw waarde van uw huis. Onze makelaars komen bij u langs, nemen de woning zorgvuldig op en vergelijken deze met recente verkopen in de omgeving. Zo ontvangt u een realistische inschatting van de waarde – zonder verplichtingen.



Een waardebeoordeling kan u helpen bij:

- Het overwegen van verkoopplannen
- Het inzichtelijk maken van uw financiële positie
- Het plannen van de toekomst

Onze waardebeoordeling is altijd gebaseerd op actuele marktgegevens en onze jarenlange ervaring in Heerenveen en Friesland.

## Ontdek wat uw woning waard is

Vraag vandaag nog een gratis en vrijblijvende waardebeoordeling aan bij Kraak & Tulner. U ontvangt snel en duidelijk inzicht in de waarde van uw woning – mét persoonlijk advies van een ervaren makelaar.

**Bel ons op 0513 – 627474**

**Of stuur een WhatsApp, dan reageren we snel!**

# Kraak & Tulner Makelaardij

Een woning kopen is een belangrijke beslissing waarbij veel komt kijken. Daarom begeleiden wij u stap voor stap – van de eerste kennismaking tot en met de sleuteloverdracht. Wij zorgen dat u niets over het hoofd ziet, weloverwogen keuzes kunt maken en met een goed gevoel uw nieuwe thuis kunt betrekken.

Met onze ervaring, kennis van de lokale markt en persoonlijke aandacht weet u altijd precies waar u aan toe bent. U houdt de regie; wij zorgen voor overzicht, rust en een scherpe blik op de details.

## Ons werkgebied: vertrouwd in Heerenveen en omgeving

Met ruim 30 jaar ervaring in de regionale woningmarkt is Kraak & Tulner Makelaardij een bekend en vertrouwd gezicht in Heerenveen en de omliggende dorpen en steden. Wij kennen de buurten, straten en wijken tot in detail en weten wat er lokaal speelt.

Deze uitgebreide kennis van de regio zetten wij dagelijks in om onze klanten optimaal te begeleiden bij de verkoop, aankoop en taxatie van hun woning. Zo profiteert u altijd van een makelaar die de markt van binnenuit kent.

## Wij spreken de taal van de regio

Ons werkgebied beslaat circa 30 kilometer rondom Heerenveen. Wij zijn actief in onder andere Oranjewoud, Mildam, De Knipe, Nieuwehorne, Oudehorne, Katlijk, Terband, Luinjeberd, Tjalleberd, Bontebok, Akkrum, Jubbega, Gorredijk, Beetsterzwaag, Oudeschoot, Wolvega, Sneek, Drachten, Lemmer, Langweer, Noordwolde, Bakkeveen, Nij Beets en Tijnje.

Of u nu in een dorp woont of in het centrum van een stad: wij spreken de taal van de regio. Dankzij tientallen jaren ervaring in dit gebied beschikken wij over een sterk netwerk en actuele marktkennis. Dat maakt ons niet alleen deskundig, maar ook effectief – of u nu een woning wilt kopen, verkopen of laten taxeren.



Onze klanten beoordelen ons met een **9,4**

Heeft u interesse?  
**Neem contact  
met ons op!**