

Joosten

MAKELAARDIJ



TE KOOP

Grietsestraat 23a

Vraagprijs € 450.000,- k.k.



Schilderspoort 2 | 6901 DR | Zevenaar
0316-523341 | info@joostenmakelaardij.nl
www.joostenmakelaardij.nl

funda

OMSCHRIJVING

Wonen in het centrum van Zevenaar in een perfect afgewerkte, ruime en luxe bovenwoning!

In 2021 is de gehele woning volledig gerenoveerd en geüpdatet naar de huidige standaard. We nemen je snel mee op tour door de woning!

Vanuit de winkelstraat in de Grietsestraat kunt u de voordeur openen naar dit luxe appartement.

U komt binnen op de begane grond in een ruime entree met meterkast, berging voor o.a. fiets en de trapopgang naar de eerste verdieping.

Bovenaan de trap komt u op een afgesloten overloop die toegang geeft tot de ruime woonkamer welke is voorzien van een airco en de moderne open keuken. De woonkeuken is voorzien van 4-pits inductiekookplaat, afzuigkap, vaatwasser en combimagnetron. Vanuit hier heeft u toegang tot het dakterras en de hal met toilet, bergkast met opstelling witgoed, trapopgang naar de tweede verdieping en een slaapkamer.

Aan de voorzijde van het appartement kijkt u uit over de winkelstraat en aan de achterzijde kunt u middels een deur het dakterras/patio bereiken. Vanuit het dakterras/patio heeft u ook toegang tot de schuur die gebruikt kan worden voor meerdere doeleinden.

Op de tweede verdieping vinden we op de overloop een airco, twee ruime slaapkamers, apart toilet, badkamer voorzien van ligbad, inloopdouche en dubbele wastafel in meubel. De technische ruimte is netjes weggewerkt in een afgesloten kast en er is een berg- en/of linnenkast.

Het centrum van Zevenaar is voorzien van een aantal supermarkten, andere winkels om te voorzien in gemak, gezellige restaurants en bars. Op steenworpafstand bevindt zich het grote plein waar wekelijks de markt wordt gehouden, maar ook wordt gebruikt voor allerlei evenementen het hele jaar door! In slechts 5 minuten kunt u de A12 oprijden met de auto. Geeft u liever de voorkeur voor het openbaar vervoer? Het treinstation van Zevenaar is ter voet bereikbaar in ongeveer 10 minuten.

INDELING

Wonen in het centrum van Zevenaar in een perfect afgewerkte, ruime en luxe bovenwoning!

In 2021 is de gehele woning volledig gerenoveerd en geüpdatet naar de huidige standaard. We nemen je snel mee op tour door de woning!

Vanuit de winkelstraat in de Grietsestraat kunt u de voordeur openen naar dit luxe appartement.

U komt binnen op de begane grond in een ruime entree met meterkast, berging voor o.a. fiets en de trapopgang naar de eerste verdieping.

Bovenaan de trap komt u op een afgesloten overloop die toegang geeft tot de ruime woonkamer welke is voorzien van een airco en de moderne open keuken. De woonkeuken is voorzien van 4-pits inductiekookplaat, afzuigkap, vaatwasser en combimagnetron. Vanuit hier heeft u toegang tot het dakterras en de hal met toilet, bergkast met opstelling witgoed, trapopgang naar de tweede verdieping en een slaapkamer.

Aan de voorzijde van het appartement kijkt u uit over de winkelstraat en aan de achterzijde kunt u middels een deur het dakterras/patio bereiken. Vanuit het dakterras/patio heeft u ook toegang tot de schuur die gebruikt kan worden voor meerdere doeleinden.

Op de tweede verdieping vinden we op de overloop een airco, twee ruime slaapkamers, apart toilet, badkamer voorzien van ligbad, inloopdouche en dubbele wastafel in meubel. De technische ruimte is netjes weggewerkt in een afgesloten kast en er is een berg- en/of linnenkast.

Het centrum van Zevenaar is voorzien van een aantal supermarkten, andere winkels om te voorzien in gemak, gezellige restaurants en bars. Op steenworpafstand bevindt zich het grote plein waar wekelijks de markt wordt gehouden, maar ook wordt gebruikt voor allerlei evenementen het hele jaar door! In slechts 5 minuten kunt u de A12 oprijden met de auto. Geeft u liever de voorkeur voor het openbaar vervoer? Het treinstation van Zevenaar is ter voet bereikbaar in ongeveer 10 minuten.

ALGEMEEN

- Bouwjaar: 1980;
- Energielabel: B;
- Woonoppervlakte: 127 m²
- Inhoud: 426 m³.

BIJZONDERHEDEN

- Compleet gerenoveerd (aannemer) in 2021 met o.a.:
 - PVC vloeren;
 - Airco in woonkamer en overloop 2e verdieping;
 - Dakbedekking, dakisolatie en overal HR++ glas;
 - Elektrische installatie vernieuwd;
 - C.V.-ketel vervangen;
 - Keuken en badkamer vernieuwd;
 - Binnendeuren vervangen.
- Schilderwerk binnen vernieuwd in 2023 (muren zijn gestuct);
- Intercom;
- Internet en coax kabels in alle kamers;
- Deuren voorzien van driepuntssluiting;
- Rookmelders;
- Kleinschalige VvE, kosten per maand: € 159,11.

FOTO'S















PLATTEGRONDEN

Grietsestraat 23a - Zevenaar
Begane Grond

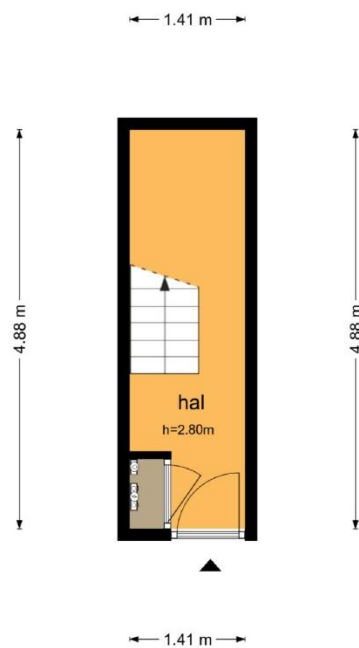

De plattegronden zijn geproduceerd voor promotionele doeleinden en ter indicatie.
Aan de plattegronden kunnen geen rechten worden ontleend.
© www.objectenco.nl

Grietsestraat 23a - Zevenaar
Eerste Verdieping



De plattegronden zijn geproduceerd voor promotionele doeleinden en ter indicatie.
Aan de plattegronden kunnen geen rechten worden ontleend.

**Grietsestraat 23a - Zevenaar
Tweede Verdieping**

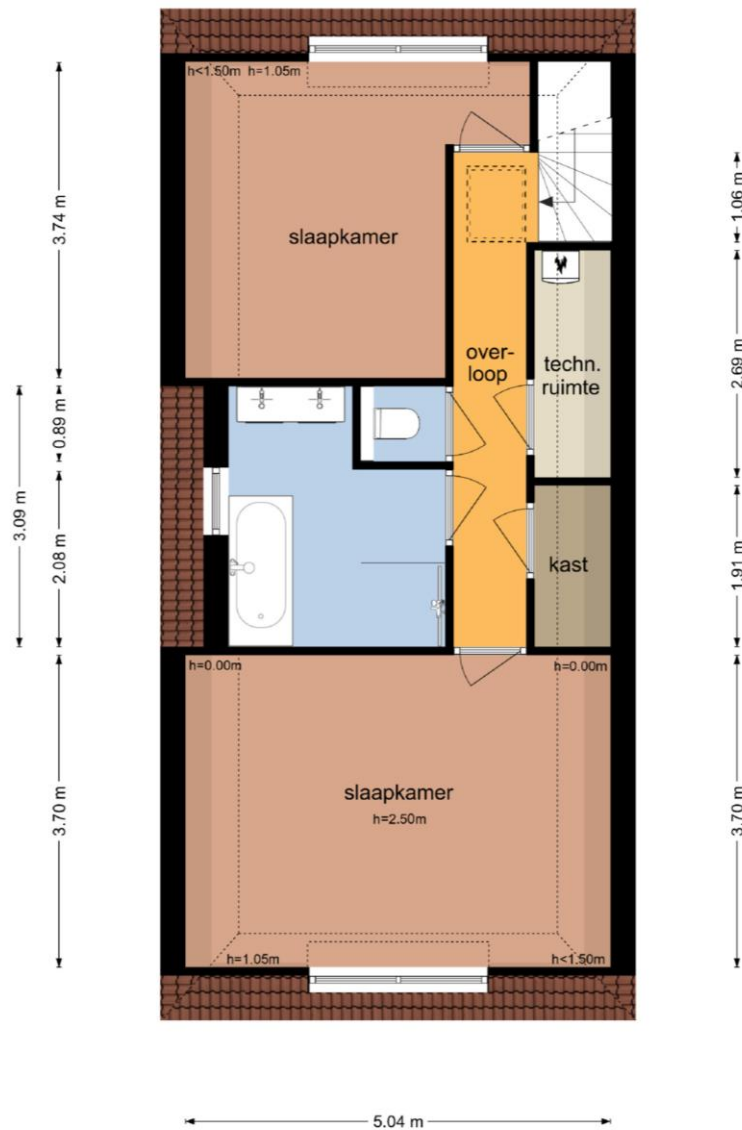

De plattegronden zijn geproduceerd voor promotionele doeleinden en ter indicatie.
Aan de plattegronden kunnen geen rechten worden ontleend
© www.objectenco.nl

LOCATIE

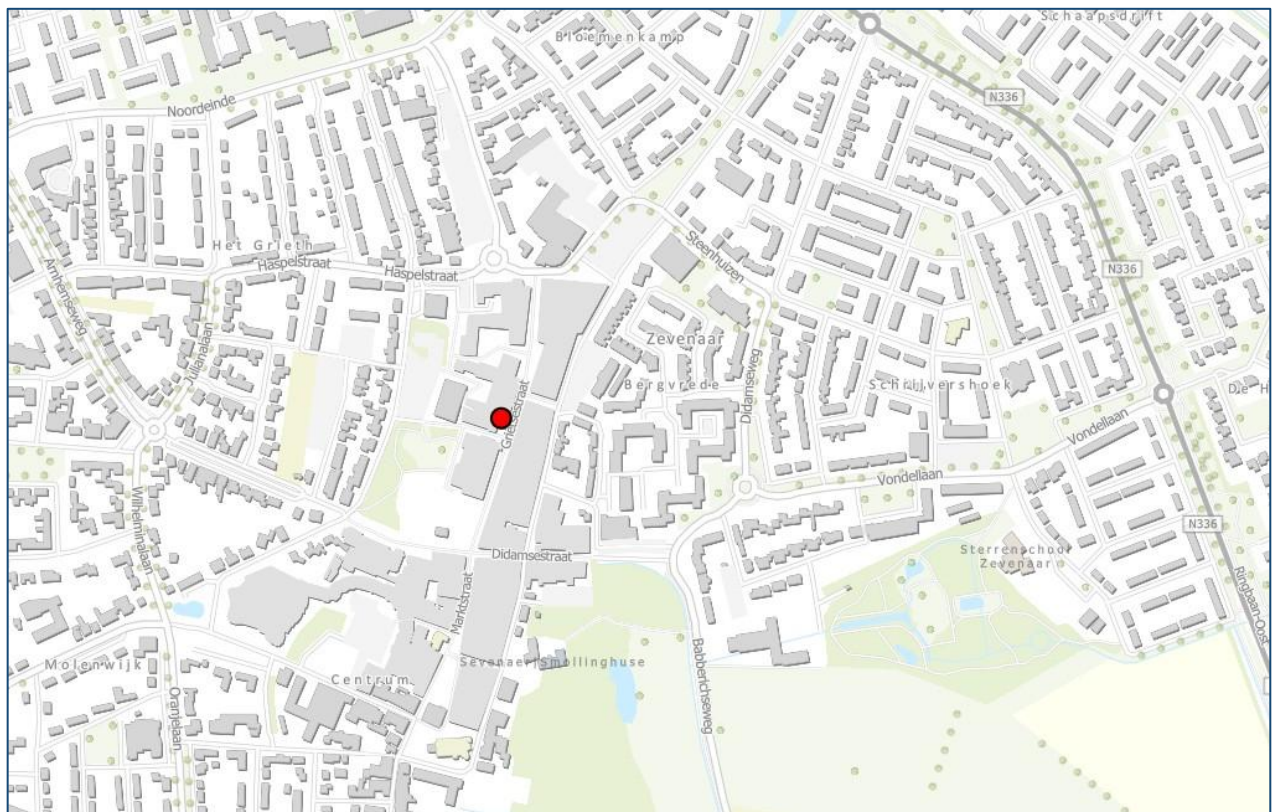

Gehele of gedeeltelijke overname van deze publicatie of her-publicering van gegevens is verboden. Alle gegevens zijn met zorg samengesteld. Met betrekking tot de juistheid van deze gegevens kunnen wij niet aansprakelijk worden gesteld, hier valt ook onder het energielabel.

LIJST VAN ZAKEN

Lijst van zaken



Blijft Gaat Kan worden
achter mee overgenomen N.v.t.

Persoonlijke gegevens

Adres te verkopen woning: Grietsestraat 23 A, 6901 GR Zevenaar
Datum:

Voor de onderstaande zaken -ongeach of ze roerend dan wel onroerend zijn- geldt dat ze soms wel en soms niet in de woning achterblijven. De lijst is bedoeld om duidelijkheid te scheppen om discussies achteraf te voorkomen.

Blijft Gaat Kan worden
achter mee overgenomen N.v.t.

Woning

Interieur

	Blijft achter	Gaat mee	Kan worden overgenomen	N.v.t.
Verlichting, te weten:				
- Inbouwspots/dimmers	<input checked="" type="checkbox"/>	<input type="checkbox"/>	<input type="checkbox"/>	<input type="checkbox"/>
- Opbouwspots/armaturen/lampen/dimmers	<input checked="" type="checkbox"/>	<input type="checkbox"/>	<input type="checkbox"/>	<input type="checkbox"/>
- Losse (hang)lampen	<input checked="" type="checkbox"/>	<input type="checkbox"/>	<input type="checkbox"/>	<input type="checkbox"/>
(Losse) kasten, legplanken, te weten:				
-	<input checked="" type="checkbox"/>	<input type="checkbox"/>	<input type="checkbox"/>	<input type="checkbox"/>
Raamdecoratie/zonwering binnen, te weten:				
- Gordijnrails	<input type="checkbox"/>	<input type="checkbox"/>	<input type="checkbox"/>	<input checked="" type="checkbox"/>
- Gordijnen	<input type="checkbox"/>	<input type="checkbox"/>	<input type="checkbox"/>	<input checked="" type="checkbox"/>
- Overgordijnen	<input type="checkbox"/>	<input type="checkbox"/>	<input type="checkbox"/>	<input checked="" type="checkbox"/>
- Vitrages	<input type="checkbox"/>	<input type="checkbox"/>	<input type="checkbox"/>	<input checked="" type="checkbox"/>
- Rolgordijnen	<input type="checkbox"/>	<input type="checkbox"/>	<input type="checkbox"/>	<input checked="" type="checkbox"/>
- Lamellen	<input type="checkbox"/>	<input type="checkbox"/>	<input type="checkbox"/>	<input checked="" type="checkbox"/>
- Jaloezieën	<input type="checkbox"/>	<input type="checkbox"/>	<input type="checkbox"/>	<input checked="" type="checkbox"/>
- (Losse) horren/rolhorren	<input type="checkbox"/>	<input type="checkbox"/>	<input type="checkbox"/>	<input checked="" type="checkbox"/>
Vloerdecoratie, te weten:				
- Vloerbedekking	<input type="checkbox"/>	<input type="checkbox"/>	<input type="checkbox"/>	<input checked="" type="checkbox"/>
- Parketvloer	<input type="checkbox"/>	<input type="checkbox"/>	<input type="checkbox"/>	<input checked="" type="checkbox"/>
- Houten vloer(delen)	<input type="checkbox"/>	<input type="checkbox"/>	<input type="checkbox"/>	<input checked="" type="checkbox"/>
- Laminaat	<input type="checkbox"/>	<input type="checkbox"/>	<input type="checkbox"/>	<input checked="" type="checkbox"/>
- Plavuizen	<input checked="" type="checkbox"/>	<input type="checkbox"/>	<input type="checkbox"/>	<input type="checkbox"/>
- PVC	<input checked="" type="checkbox"/>	<input type="checkbox"/>	<input type="checkbox"/>	<input type="checkbox"/>
(Voorzet) openhaard met toebehoren	<input type="checkbox"/>	<input type="checkbox"/>	<input type="checkbox"/>	<input checked="" type="checkbox"/>
Allesbrander	<input type="checkbox"/>	<input type="checkbox"/>	<input type="checkbox"/>	<input checked="" type="checkbox"/>
Houtkachel	<input type="checkbox"/>	<input type="checkbox"/>	<input type="checkbox"/>	<input checked="" type="checkbox"/>
(Gas)kachels	<input type="checkbox"/>	<input type="checkbox"/>	<input type="checkbox"/>	<input checked="" type="checkbox"/>
Designradiator(en)	<input type="checkbox"/>	<input type="checkbox"/>	<input type="checkbox"/>	<input checked="" type="checkbox"/>
Radiatorafwerking	<input type="checkbox"/>	<input type="checkbox"/>	<input type="checkbox"/>	<input checked="" type="checkbox"/>
Overige, te weten:				
- Spiegelwanden	<input type="checkbox"/>	<input type="checkbox"/>	<input type="checkbox"/>	<input checked="" type="checkbox"/>
- Schilderij ophangstelsysteem	<input type="checkbox"/>	<input type="checkbox"/>	<input type="checkbox"/>	<input checked="" type="checkbox"/>

Lijst van zaken



	Blijft achter	Gaat mee	Kan worden overgenomen	N.v.t.
<i>Keuken</i>				
Keukenblok (met bovenkasten)	<input checked="" type="checkbox"/>	<input type="checkbox"/>	<input type="checkbox"/>	<input type="checkbox"/>
Keuken (inbouw)apparatuur, te weten:				
- Kookplaat	<input checked="" type="checkbox"/>	<input type="checkbox"/>	<input type="checkbox"/>	<input type="checkbox"/>
- (Gas) fornuis	<input type="checkbox"/>	<input type="checkbox"/>	<input type="checkbox"/>	<input checked="" type="checkbox"/>
- Afzuigkap	<input checked="" type="checkbox"/>	<input type="checkbox"/>	<input type="checkbox"/>	<input type="checkbox"/>
- Magnetron	<input type="checkbox"/>	<input type="checkbox"/>	<input type="checkbox"/>	<input checked="" type="checkbox"/>
- Oven	<input type="checkbox"/>	<input type="checkbox"/>	<input type="checkbox"/>	<input checked="" type="checkbox"/>
- Combi-oven/combimagnetron	<input checked="" type="checkbox"/>	<input type="checkbox"/>	<input type="checkbox"/>	<input type="checkbox"/>
- Koelkast	<input checked="" type="checkbox"/>	<input type="checkbox"/>	<input type="checkbox"/>	<input type="checkbox"/>
- Vriezer	<input type="checkbox"/>	<input type="checkbox"/>	<input type="checkbox"/>	<input checked="" type="checkbox"/>
- Koel-vriescombinatie	<input type="checkbox"/>	<input type="checkbox"/>	<input type="checkbox"/>	<input checked="" type="checkbox"/>
- Vaatwasser	<input checked="" type="checkbox"/>	<input type="checkbox"/>	<input type="checkbox"/>	<input type="checkbox"/>
- Quooker	<input type="checkbox"/>	<input type="checkbox"/>	<input type="checkbox"/>	<input checked="" type="checkbox"/>
- Koffiezetapparaat	<input type="checkbox"/>	<input type="checkbox"/>	<input type="checkbox"/>	<input checked="" type="checkbox"/>
Keukenaccessoires, te weten:				
-	<input type="checkbox"/>	<input type="checkbox"/>	<input type="checkbox"/>	<input checked="" type="checkbox"/>
<i>Sanitair/sauna</i>				
Toilet met de volgende toebehoren:				
- Toilet	<input checked="" type="checkbox"/>	<input type="checkbox"/>	<input type="checkbox"/>	<input type="checkbox"/>
- Toilethouder	<input checked="" type="checkbox"/>	<input type="checkbox"/>	<input type="checkbox"/>	<input type="checkbox"/>
- Toiletborstel(houder)	<input checked="" type="checkbox"/>	<input type="checkbox"/>	<input type="checkbox"/>	<input type="checkbox"/>
- Fontein	<input checked="" type="checkbox"/>	<input type="checkbox"/>	<input type="checkbox"/>	<input type="checkbox"/>
Badkamer met de volgende toebehoren:				
- Ligbad	<input checked="" type="checkbox"/>	<input type="checkbox"/>	<input type="checkbox"/>	<input type="checkbox"/>
- Jacuzzi/whirlpool	<input type="checkbox"/>	<input type="checkbox"/>	<input type="checkbox"/>	<input checked="" type="checkbox"/>
- Douche (cabine/scherm)	<input checked="" type="checkbox"/>	<input type="checkbox"/>	<input type="checkbox"/>	<input type="checkbox"/>
- Stoomdouche (cabine)	<input type="checkbox"/>	<input type="checkbox"/>	<input type="checkbox"/>	<input checked="" type="checkbox"/>
- Wastafel	<input type="checkbox"/>	<input type="checkbox"/>	<input type="checkbox"/>	<input checked="" type="checkbox"/>
- Wastafelmeubel	<input checked="" type="checkbox"/>	<input type="checkbox"/>	<input type="checkbox"/>	<input type="checkbox"/>
- Planchet	<input type="checkbox"/>	<input type="checkbox"/>	<input type="checkbox"/>	<input checked="" type="checkbox"/>
- Toiletkast	<input type="checkbox"/>	<input type="checkbox"/>	<input type="checkbox"/>	<input checked="" type="checkbox"/>
- Toilet	<input checked="" type="checkbox"/>	<input type="checkbox"/>	<input type="checkbox"/>	<input type="checkbox"/>
- Toilethouder	<input checked="" type="checkbox"/>	<input type="checkbox"/>	<input type="checkbox"/>	<input type="checkbox"/>
- Toiletborstel(houder)	<input checked="" type="checkbox"/>	<input type="checkbox"/>	<input type="checkbox"/>	<input type="checkbox"/>
Sauna met toebehoren				
	<input type="checkbox"/>	<input type="checkbox"/>	<input type="checkbox"/>	<input checked="" type="checkbox"/>
	<input type="checkbox"/>	<input type="checkbox"/>	<input type="checkbox"/>	<input checked="" type="checkbox"/>

Lijst van zaken



	Blijft achter	Gaat mee	Kan worden overgenomen	N.v.t.
<i>Exterieur/Installaties/Veiligheid/Energiebesparing</i>				
Schotel/antenne	<input type="checkbox"/>	<input type="checkbox"/>	<input type="checkbox"/>	<input checked="" type="checkbox"/>
Brievenbus	<input checked="" type="checkbox"/>	<input type="checkbox"/>	<input type="checkbox"/>	<input type="checkbox"/>
Kluis	<input type="checkbox"/>	<input type="checkbox"/>	<input type="checkbox"/>	<input checked="" type="checkbox"/>
(Voordeur)bel	<input checked="" type="checkbox"/>	<input type="checkbox"/>	<input type="checkbox"/>	<input type="checkbox"/>
Alarminstallatie	<input type="checkbox"/>	<input type="checkbox"/>	<input type="checkbox"/>	<input checked="" type="checkbox"/>
(Veiligheids)sloten en overige inbraakpreventie	<input checked="" type="checkbox"/>	<input type="checkbox"/>	<input type="checkbox"/>	<input type="checkbox"/>
Rookmelders	<input checked="" type="checkbox"/>	<input type="checkbox"/>	<input type="checkbox"/>	<input type="checkbox"/>
(Klok)thermostaat	<input checked="" type="checkbox"/>	<input type="checkbox"/>	<input type="checkbox"/>	<input type="checkbox"/>
Airconditioning 2x	<input checked="" type="checkbox"/>	<input type="checkbox"/>	<input type="checkbox"/>	<input type="checkbox"/>
Warmwatervoorziening, te weten:				
- CV-installatie	<input checked="" type="checkbox"/>	<input type="checkbox"/>	<input type="checkbox"/>	<input type="checkbox"/>
- Boiler	<input type="checkbox"/>	<input type="checkbox"/>	<input type="checkbox"/>	<input checked="" type="checkbox"/>
- Geiser	<input type="checkbox"/>	<input type="checkbox"/>	<input type="checkbox"/>	<input checked="" type="checkbox"/>
Screens	<input type="checkbox"/>	<input type="checkbox"/>	<input type="checkbox"/>	<input checked="" type="checkbox"/>
Rolluiken	<input type="checkbox"/>	<input type="checkbox"/>	<input type="checkbox"/>	<input checked="" type="checkbox"/>
Zonwering buiten	<input type="checkbox"/>	<input type="checkbox"/>	<input type="checkbox"/>	<input checked="" type="checkbox"/>
Mechanische ventilatie	<input checked="" type="checkbox"/>	<input type="checkbox"/>	<input type="checkbox"/>	<input type="checkbox"/>
Isolatievoorzieningen (voorzetramen/radiatorfolie etc.), te weten:				
-	<input type="checkbox"/>	<input type="checkbox"/>	<input type="checkbox"/>	<input checked="" type="checkbox"/>
Telefoonaansluiting/internet aansluiting	<input checked="" type="checkbox"/>	<input type="checkbox"/>	<input type="checkbox"/>	<input type="checkbox"/>
Veiligheidsschakelaar wasautomaat	<input type="checkbox"/>	<input type="checkbox"/>	<input type="checkbox"/>	<input checked="" type="checkbox"/>
Waterslot wasautomaat	<input type="checkbox"/>	<input type="checkbox"/>	<input type="checkbox"/>	<input checked="" type="checkbox"/>
Zonnepanelen	<input type="checkbox"/>	<input type="checkbox"/>	<input type="checkbox"/>	<input checked="" type="checkbox"/>
Oplaadpunt elektrische auto	<input type="checkbox"/>	<input type="checkbox"/>	<input type="checkbox"/>	<input checked="" type="checkbox"/>
Tuin				
<i>Inrichting</i>				
Tuinaanleg/bestrating	<input checked="" type="checkbox"/>	<input type="checkbox"/>	<input type="checkbox"/>	<input type="checkbox"/>
Beplanting	<input type="checkbox"/>	<input type="checkbox"/>	<input type="checkbox"/>	<input checked="" type="checkbox"/>
<i>Verlichting/installaties</i>				
Buitenverlichting	<input checked="" type="checkbox"/>	<input type="checkbox"/>	<input type="checkbox"/>	<input type="checkbox"/>
Tijd- of schemerschakelaar/bewegingsmelder	<input type="checkbox"/>	<input type="checkbox"/>	<input type="checkbox"/>	<input checked="" type="checkbox"/>
<i>Bebouwing</i>				
Tuinhuis/buitenberging	<input type="checkbox"/>	<input type="checkbox"/>	<input type="checkbox"/>	<input checked="" type="checkbox"/>
Kasten/werkbank in tuinhuis/berging	<input type="checkbox"/>	<input type="checkbox"/>	<input type="checkbox"/>	<input checked="" type="checkbox"/>
(Broei)kas	<input type="checkbox"/>	<input type="checkbox"/>	<input type="checkbox"/>	<input checked="" type="checkbox"/>
<i>Overig</i>				
Overige tuin, te weten:				
- (Sier)hek	<input type="checkbox"/>	<input type="checkbox"/>	<input type="checkbox"/>	<input checked="" type="checkbox"/>
- Vlaggenmast(houder)	<input type="checkbox"/>	<input type="checkbox"/>	<input type="checkbox"/>	<input checked="" type="checkbox"/>

Lijst van zaken



Overig

Zijn er zaken die geen eigendom zijn van verkoper omdat er sprake is van een leasecontract of huurcontract. Zo ja, neemt verkoper de zaak mee of wordt het betreffende contract overgenomen?

	Ja	Nee	Gaat mee	Moet worden overgenomen
CV	<input type="checkbox"/>	<input checked="" type="checkbox"/>	<input type="checkbox"/>	<input type="checkbox"/>
Boiler	<input type="checkbox"/>	<input checked="" type="checkbox"/>	<input type="checkbox"/>	<input type="checkbox"/>
Zonnepanelen	<input type="checkbox"/>	<input checked="" type="checkbox"/>	<input type="checkbox"/>	<input type="checkbox"/>
-	<input type="checkbox"/>	<input checked="" type="checkbox"/>	<input type="checkbox"/>	<input type="checkbox"/>

Bijlage(n) over te nemen contracten:

-

-

Wij zijn Joosten Makelaardij, sinds 1942 een gevestigde naam in de regio. Zowel als aan- en verkoopmakelaar, voor woningen en bedrijfspanden, als taxateur en adviseur.

Door onze jarenlange ervaring hebben we een grote kennis van de lokale markt en een breed netwerk. we zijn een kantoor dat bekend staat om zijn persoonlijke aandacht, transparantie, kwaliteit en de bereidheid tot het doen van net dat stapje extra. op deze manier maken wij het verschil.

Schiet u 's avonds op de bank ineens een prangende vraag te binnen? Aarzel niet en stuur ons een bericht, per e-mail, via onze socials of bel gerust. Onze dienstverlening reikt verder dan de sluitingstijd van ons kantoor!

Wij zijn een echt familiebedrijf, al drie generaties lang. Sinds juli 2016 geven Dorine Twickler-Joosten en Rick Joosten leiding aan het kantoor in Zevenaar. Zij hebben het stokje overgenomen van Ton Joosten.

Wij stellen ons team graag aan u voor:

Van links naar rechts



Daisy Scheerder |
Commercieel medewerker

Claudia Groen - Streppel |
Commercieel medewerker

Dorine Twickler-Joosten |
Eigenaar / Register makelaar-taxateur o.z.

Rick Joosten |
Eigenaar / NVM Makelaar en Register taxateur o.z.

**Interesse in deze woning?
Neem gerust contact met ons op.**