

# Wordt dit jouw droomhuis?



Schoterlandseweg 189 A

8411 ZE Jubbega



**Makelaarswerk Garantiemakelaars**

Folgeralaan 27  
9207 AH Drachten

0512-549545

info@makelaarswerk.eu  
[www.makelaarswerk.eu](http://www.makelaarswerk.eu)

# Wat leuk dat je interesse hebt in deze woning!

- Vrijstaande bedrijfswoning
- 1.860m<sup>2</sup> eigen grond
- Mogelijkheden voor renovatie en herindeling

Prijs op aanvraag





# Kenmerken

## van deze woning

<b>Soort woning</b>	Eengezinswoning
<b>Type woning</b>	Vrijstaande woning
<b>Bouwjaar</b>	1964
<b>Inhoud</b>	480 m <sup>3</sup>
<b>Woonoppervlakte</b>	120 m <sup>2</sup>
<b>Perceeloppervlakte</b>	1860 m <sup>2</sup>
<b>Tuin</b>	Tuin rondom
<b>Tuin oppervlakte</b>	Undefined m <sup>2</sup>
<b>Energie label</b>	G
<b>Aantal kamers</b>	6
<b>Aantal slaapkamers</b>	4



# Omschrijving van de woning

Schoterlandseweg 189A Jubbega

Ruimte, mogelijkheden en een royaal perceel van maar liefst 1.860 m<sup>2</sup> eigen grond

Aan de Schoterlandseweg in Jubbega staat deze vrijstaande bedrijfswoning met ruimte voor een aan huis gebonden beroep en kleinschalige bedrijfsmatige activiteiten. Een object met volop potentie voor kopers die op zoek zijn naar ruimte, een royale kavel en de mogelijkheid om het geheel naar eigen inzicht te moderniseren en in te richten.

Bij de gemeente Heerenveen is momenteel een verzoek ingediend om de huidige bedrijfsbestemming te wijzigen naar een woonbestemming. Deze procedure is nog niet afgerond; de bestemming is op dit moment dus nog niet gewijzigd. Afhankelijk van de wensen van de koper kan het verzoek worden voortgezet of worden ingetrokken, zodat de bedrijfsbestemming behouden blijft.

De woning is gebouwd omstreeks 1964 en heeft jarenlang dienstgedaan als bedrijfswoning bij een taxibedrijf. In de afgelopen jaren hebben modernisering en verduurzaming niet plaatsgevonden, waardoor er een uitstekende basis aanwezig is voor een grondige renovatie en herontwikkeling. De aanwezige ruimte biedt diverse mogelijkheden voor herindeling en het creëren van een eigentijds woon- en/of werkobject.

Het geheel is gelegen op drie kadastrale percelen met een gezamenlijke oppervlakte van maar liefst 1.860 m<sup>2</sup> eigen grond, bestaande uit:

Mildam, sectie K, nummer 1964 – 452 m<sup>2</sup>

Mildam, sectie K, nummer 1965 – 503 m<sup>2</sup>

Mildam, sectie K, nummer 4052 – 905 m<sup>2</sup>

Dankzij de royale perceeloppervlakte zijn er tal van mogelijkheden voor liefhebbers van ruimte, hobbyisten, ondernemers aan huis of kandidaten die op zoek zijn naar een object met ontwikkelingspotentie.

Bijzonderheden

- Vrijstaande bedrijfswoning met bedrijfsmogelijkheden
- Verzoek tot bestemmingswijziging naar wonen ingediend bij gemeente Heerenveen
- Bestemming op dit moment nog niet gewijzigd
- Bouwjaar circa 1964
- Modernisering en verduurzaming gewenst
- Veel mogelijkheden voor renovatie en herindeling
- Gelegen op 1.860 m<sup>2</sup> eigen grond
- Geschikt voor wonen in combinatie met werken aan huis

Een interessante kans voor kopers die de ruimte zien en de mogelijkheden willen benutten om hier hun eigen woon- en/of werkplek te realiseren.













Auteur: Auteur onbekend  
Datum: 8-7-2026

Schaal: 1: 332



Copyright © 2024 ESRI  
Nederland B.V.,  
Sweco Nederland B.V.

De weergegeven informatie is met zorgvuldigheid samengesteld en onderhouden. NVM is wat de juistheid, volledigheid, en actualiteit van de data betreft echter mede afhankelijk van de bronhouder, en kan daarom niet verantwoordelijk worden gehouden voor enige weergegeven informatie. U kunt geen rechten ontlennen aan deze informatie. De NVM en de NVM-leden sluiten iedere aansprakelijkheid uit voor schade, van welke aard dan ook, die verband houdt met het gebruik van NVM Geografische Informatie.



# Kadastrale kaart



Kadastrale kaart

Uw referentie: jubbeqa

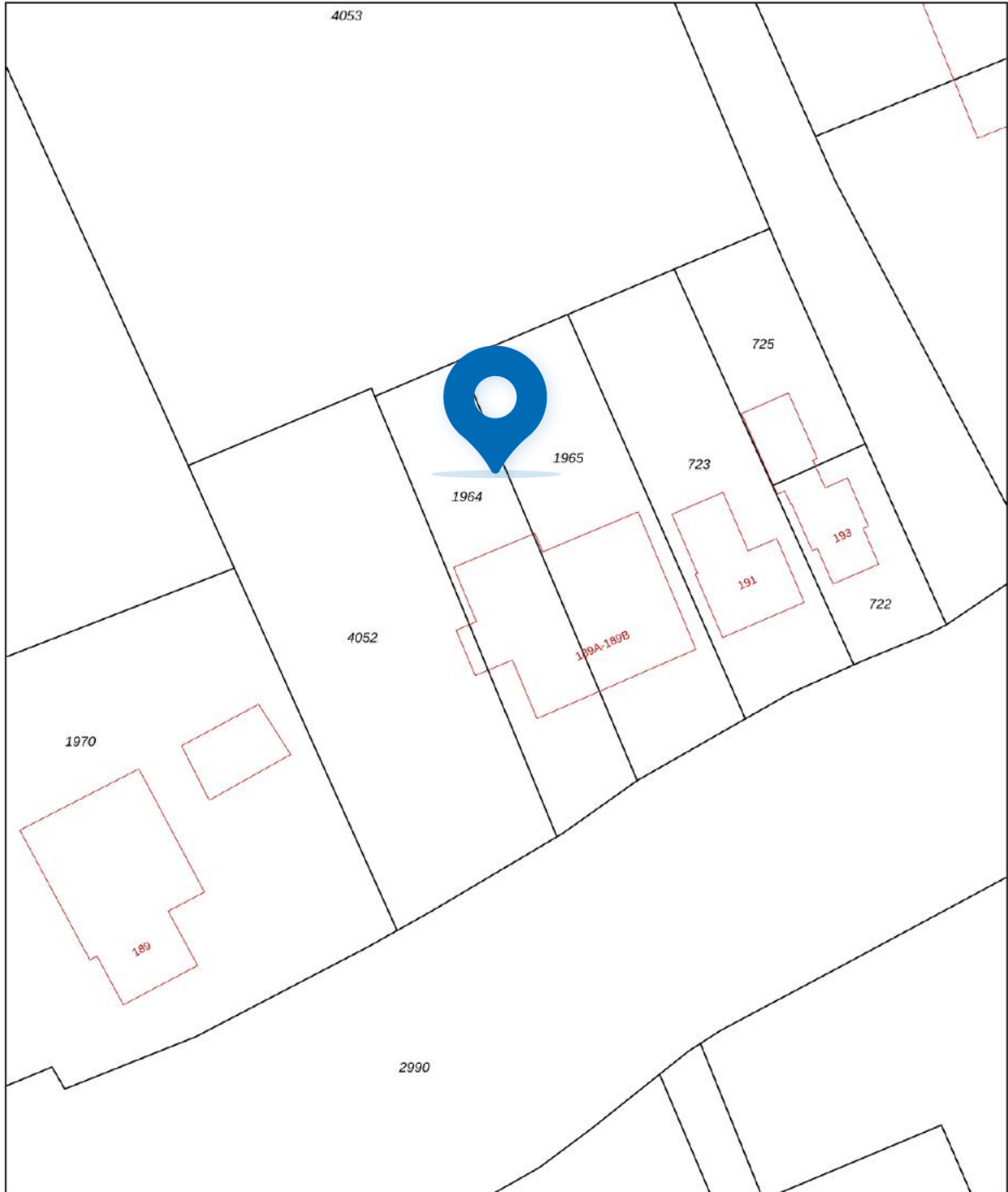

<b>12345</b> Perceelnummer	Deze kaart is noordgericht	Schaal 1: 500	<b>kadaster</b> 
<b>25</b> Huisnummer	Vastgestelde kadastrale grens	Kadastrale gemeente Mildam	
— Vastgestelde kadastrale grens	Voorlopige kadastrale grens	Sectie K	
— Voorlopige kadastrale grens	Administratieve kadastrale grens	Perceel 1964	
— Administratieve kadastrale grens	Bebouwing		
— Bebouwing			

Voor een eensluidend uittreksel, geleverd op 10 juni 2026  
De bewaarder van het kadaster en de openbare registers

Aan dit uittreksel kunnen geen betrouwbare maten worden ontleend.  
De Dienst voor het kadaster en de openbare registers behoudt zich de intellectuele eigendomsrechten voor, waaronder het auteursrecht en het databankenrecht.

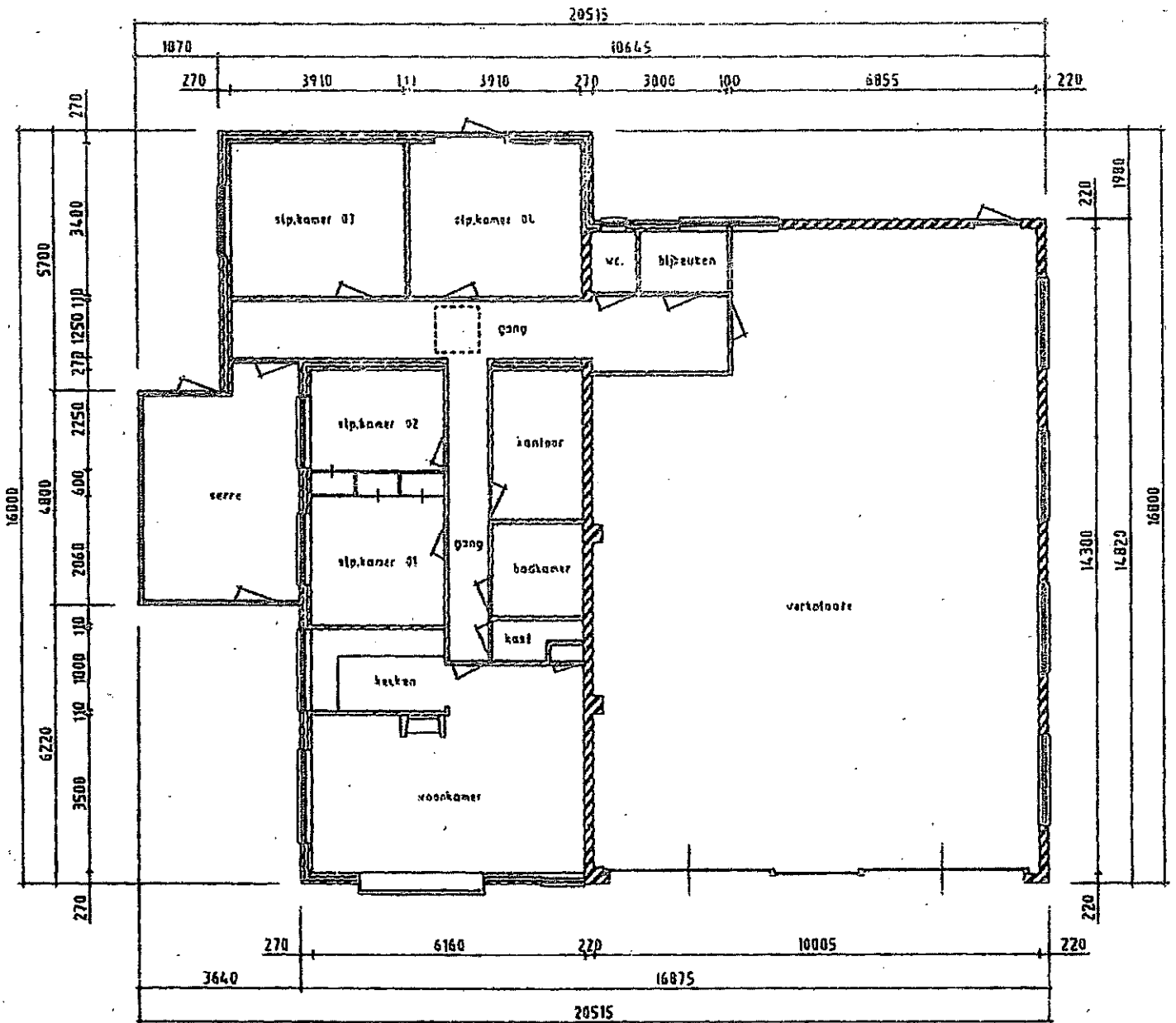

**Begane grond**  
bestaand

# Deze woning heeft energielabel

# G



## Isolatie

1 Gevels	-	+/-	+	++
2 Gevelpanelen		+/-	+	++
3 Daken	-	+/-	+	++
4 Vloeren	-	+/-	+	++
5 Ramen			+	++
6 Buitendeuren		+/-	+	++

## Installaties

7 Verwarming	Gas- of oliekachels per ruimte	Verbeteradvies
8 Warm water	Overig warm water toestel	Verbeteradvies
9 Zonneboiler	Geen zonneboiler	Verbeteradvies
10 Ventilatie	Natuurlijke ventilatie via ramen en/of roosters	Verbeteradvies
11 Koeling	Geen koeling	
12 Zonnepanelen	Niet aanwezig	Verbeteradvies

## Deze woning wordt verwarmd via een aardgas aansluiting

### Warmtebehoefte in de wintermaanden



Laag

Gemiddeld

Hoog

### Risico op hoge binnentemperaturen in de zomermaanden



Laag

Hoog

### Aandeel hernieuwbare energie



0,0 %

Toelichtingen en aanbevelingen vindt u op pagina 2 en verder

## Over deze woning

### Adres

Schoterlandseweg 189 A  
8411ZE Jubbega

BAG-ID: 0074010000359410

### Detailaanduiding

Bouwjaar 1964  
Compactheid 2,88  
Vloeroppervlakte 120m<sup>2</sup>

### Woningtype

Vrijstaande woning



## Opnamedetails

### Naam

M Agricola

### Vakbekwaamheidsnummer

4500.8510.4844

### Certificaathouder

EnergieLabel Deskundige

### Inschrijfnummer

EPG2022-69W

### KvK-nummer

85722022

### Certificerende instelling

EPG-Certificering

### Soort opname

Basisopname





Rijkswaterstaat  
Ministerie van Infrastructuur en Waterstaat

### Rapport Bodemloket Rapport FR007400218 JUBB, Schoterlandseweg 189A

Datum: 24-6-2026



#### Legenda

Locatie



Voortgang onderzoek

- Gegevens aanwezig, status onbekend
- Saneringsactiviteit
- Voldoende onderzocht/gesaneerd
- Onderzoek uitvoeren
- Historie bekend

Mijnsteengebieden

- Mijnsteengebieden Limburg  
Besluit Bodemkwaliteit

### Rapport FR007400218 JUBB, Schoterlandseweg 189A

## Inhoud

- 1 Algemeen
  - 1.1 Administratieve gegevens
  - 1.2 Statusinformatie
  - 1.3 Verontreinigende (onderzochte) activiteiten
  - 1.4 Onderzoeksrapporten
  - 1.5 Besluiten
  - 1.6 Saneringsinformatie
  - 1.7 Contactgegevens
- 2 Disclaimer

### 1 Algemeen

Dit rapport is opgesteld met de gegevens uit <http://www.bodemloket.nl>.

#### 1.1 Administratieve gegevens

Locatienaam: JUBB, Schoterlandseweg 189A  
 Identificatiecode volgens bevoegd gezag: FR007400218  
 Locatiecode gemeentelijk BIS: FR007400218  
 Adres: Schoterlandseweg 189A 8411ZE JUBBEGA  
 Gegevensbeheerder: Heerenveen

Als de gegevensbeheerder de provincie is, kan er bij de gemeente en/of de omgevingsdienst waar de locatie onder valt meer informatie beschikbaar zijn.

#### 1.2 Statusinformatie

Wettelijk kader: Onbekend.  
 Vervolg: voldoende onderzocht.  
 Omschrijving: De resultaten van het uitgevoerde (historische) bodemonderzoek geven aan dat de (voormalige) activiteiten en/of de onderzoekslocatie voldoende zijn onderzocht in het kader van de Wet bodembescherming.

#### 1.3 Verontreinigende (onderzochte) activiteiten

Omschrijving	Start	Eind
benzinetank (ondergronds) (631246)	onbekend	huidig
dieseltank (ondergronds) (631241)	onbekend	huidig
taxibedrijf (6022)	2000	huidig
taxibedrijf (6022)	1990	huidig
taxibedrijf (6022)	1949	huidig

## 1.4 Onderzoeksrapporten

Type	Auteur	Nummer	Datum	BROID
Nul- of Eindsituatieonderzoek	Ingenieursbureau Boorsma B.V.	05620.R01	2005-11-30	

## 1.5 Besluiten

Type	Kenmerk	Datum
------	---------	-------

## 1.6 Saneringsinformatie

Bovengronds	Ondergronds	Start	Eind
-------------	-------------	-------	------

## 1.7 Contact

Gedetailleerde informatie over deze locatie kunt u opvragen bij  
Hebt u vragen over de bodeminformatie of wilt u een toelichting? Neem dan contact op met de gemeente waarin de locatie ligt.

Heeft u algemene vragen over de aanpak van bodemverontreiniging of wilt u weten welke regels hiervoor gelden? Dan kunt u ook contact opnemen met de FUMO (Friese Uitvoeringsdienst Milieu en Omgeving).

U kunt de FUMO op werkdagen bereiken via telefoonnummer 0566 - 750 300 of via het mailadres [bodem@fumo.nl](mailto:bodem@fumo.nl).

## 2 Disclaimer

De bodeminformatie omvat alleen informatie die bij de provincie en gemeenten bekend is. Wanneer er geen gegevens op de kaart staan kunnen we niet met zekerheid zeggen dat de ondergrond schoon is. Andersom wijzen historische bedrijfsactiviteiten op de kaart niet zonder meer op bodemverontreiniging. Om daar duidelijkheid in te krijgen moet de bodem verder onderzocht worden.

De inhoud van deze bodeminformatiekaart is met de grootste zorg samengesteld. Toch kan het voorkomen dat de informatie verouderd is of onjuistheden bevat. Wij vragen daarvoor uw begrip. Neem voor de meest actuele situatie van een locatie contact op met de gegevensbeheerder van de locatie. De contactgegevens van de gegevensbeheerder staat hierboven.

Uw reactie stellen we op prijs. Het geeft ons gelegenheid de fouten en gebreken te herstellen. Rijkswaterstaat beheert de website Bodemloket. Vragen over de werking van de website kunt u stellen via onze helpdesk: <http://www.bodemplus.nl/helpdesk>.

## Funderingsviewer indicatieve aandachtsgebieden postcodegebied 8411ZE

Aanmaakdatum/ -tijd: 24-06-2026 14:13:25

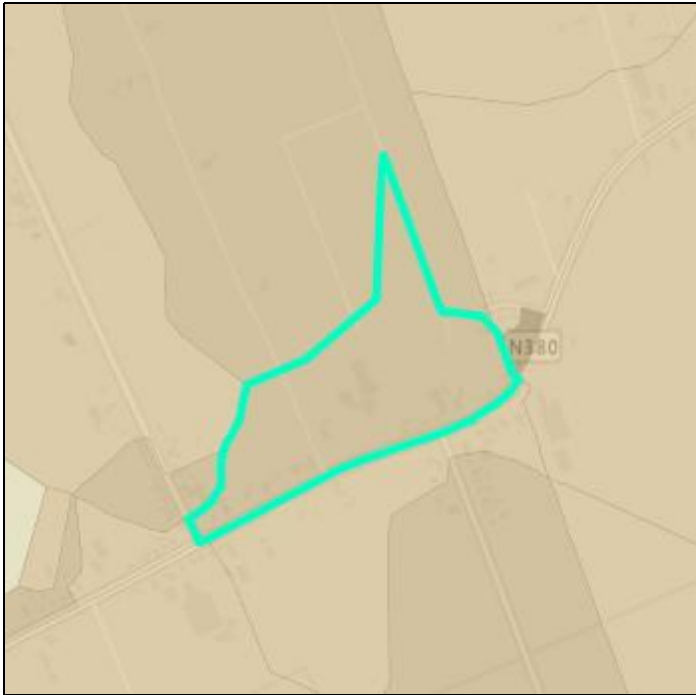

Percentage BAG panden gebouwd  
voor 1970.

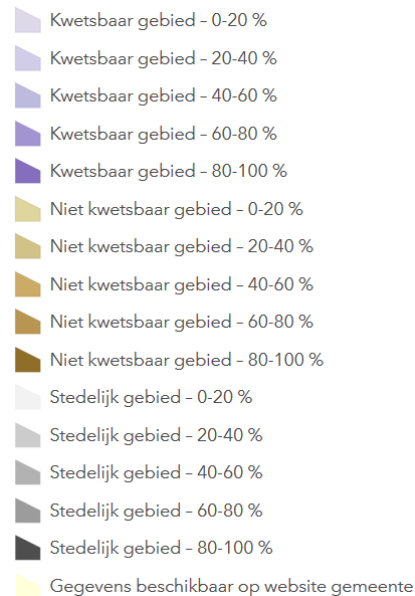

Dit postcodegebied (8411ZE) bevat 38 panden (BAG). Van deze panden is 78,9% gebouwd voor 1970. De overheersende bodemgesteldheid voor deze postcode is Hogere Zandgronden.

Panden gebouwd voor 1970 kennen meermaals houten funderingspalen. Deze kunnen kwetsbaar zijn, met name in gebied met een beperkte draagkracht van de bodem. Dat is in dit gebied echter niet aan de orde. Specifieke aandacht voor funderingsproblematiek is derhalve niet direct nodig, tenzij er concrete aanwijzingen zijn (zie tabblad inleiding)

**Disclaimer:** de Rijksdienst voor Ondernemend Nederland ([www.rvo.nl](http://www.rvo.nl)) ontwikkelde in samenwerking met het Kenniscentrum Aanpak Funderingsproblematiek ([www.kcaf.nl](http://www.kcaf.nl)) de Funderingsviewer indicatieve aandachtsgebieden. Deze kaart geeft op postcodeniveau het aantal panden weer met een bouwjaar van vóór 1970, in combinatie met de bodemgesteldheid van desbetreffend gebied. Houten paalfunderingen werden met name gebruikt in de bouw vóór 1970. Deze houten paalfunderingen kunnen in de loop der tijd schade oplopen, met name in gebieden met een minder draagkrachtige bodem. Met de kaart wordt inzichtelijk waar aandacht voor eventuele problematiek met houten funderingspalen op zijn plaats kan zijn. De funderingsviewer doet geen uitspraken over de aard noch de staat van funderingen in specifieke gebieden noch van specifieke panden. De kaart biedt een eerste inzicht in waar funderingsproblemen mogelijk kunnen (op)spelen en draagt zo bij aan de bewustwording rond deze problematiek of nader onderzoek daar naar.

# Locatie op de kaart

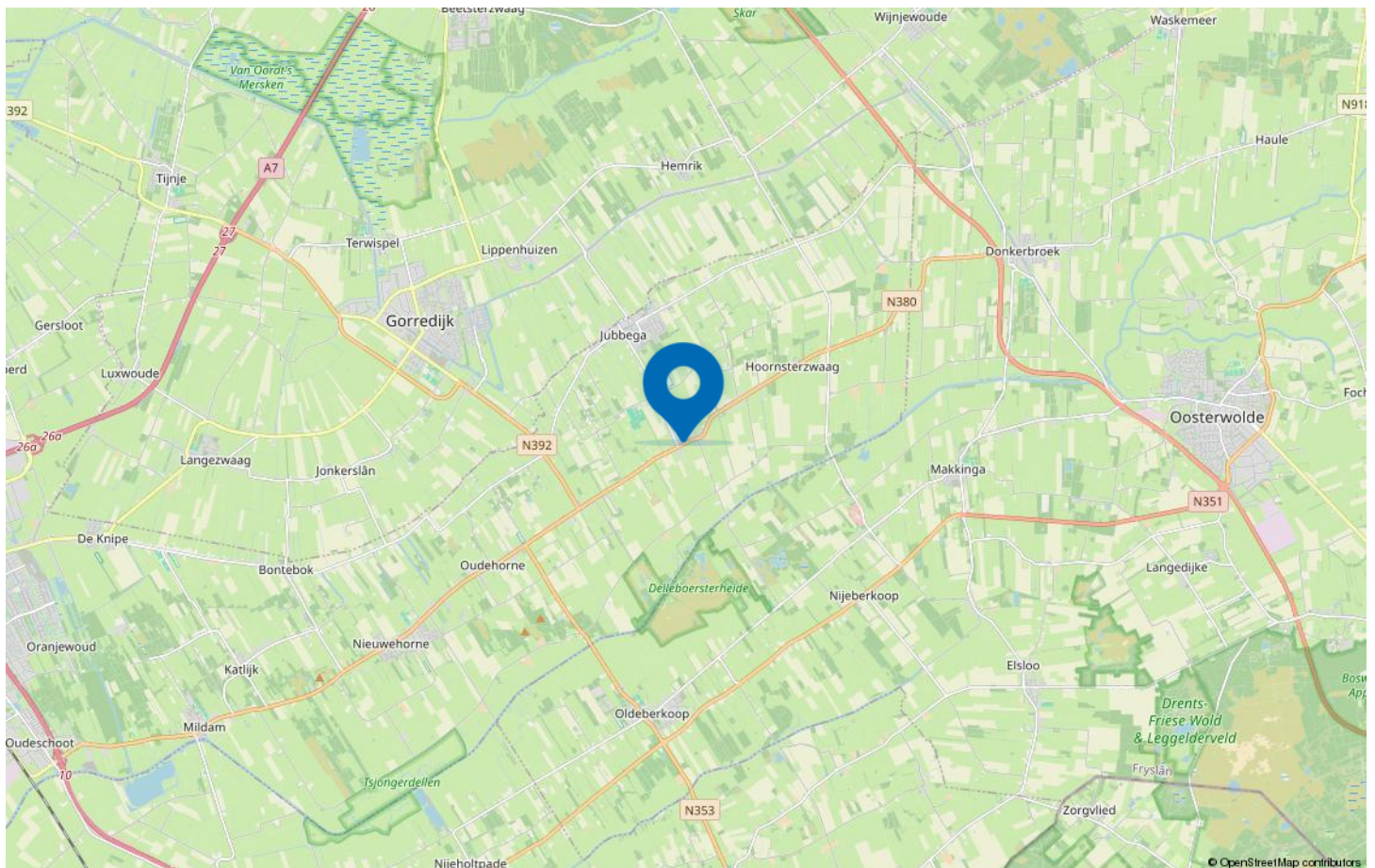
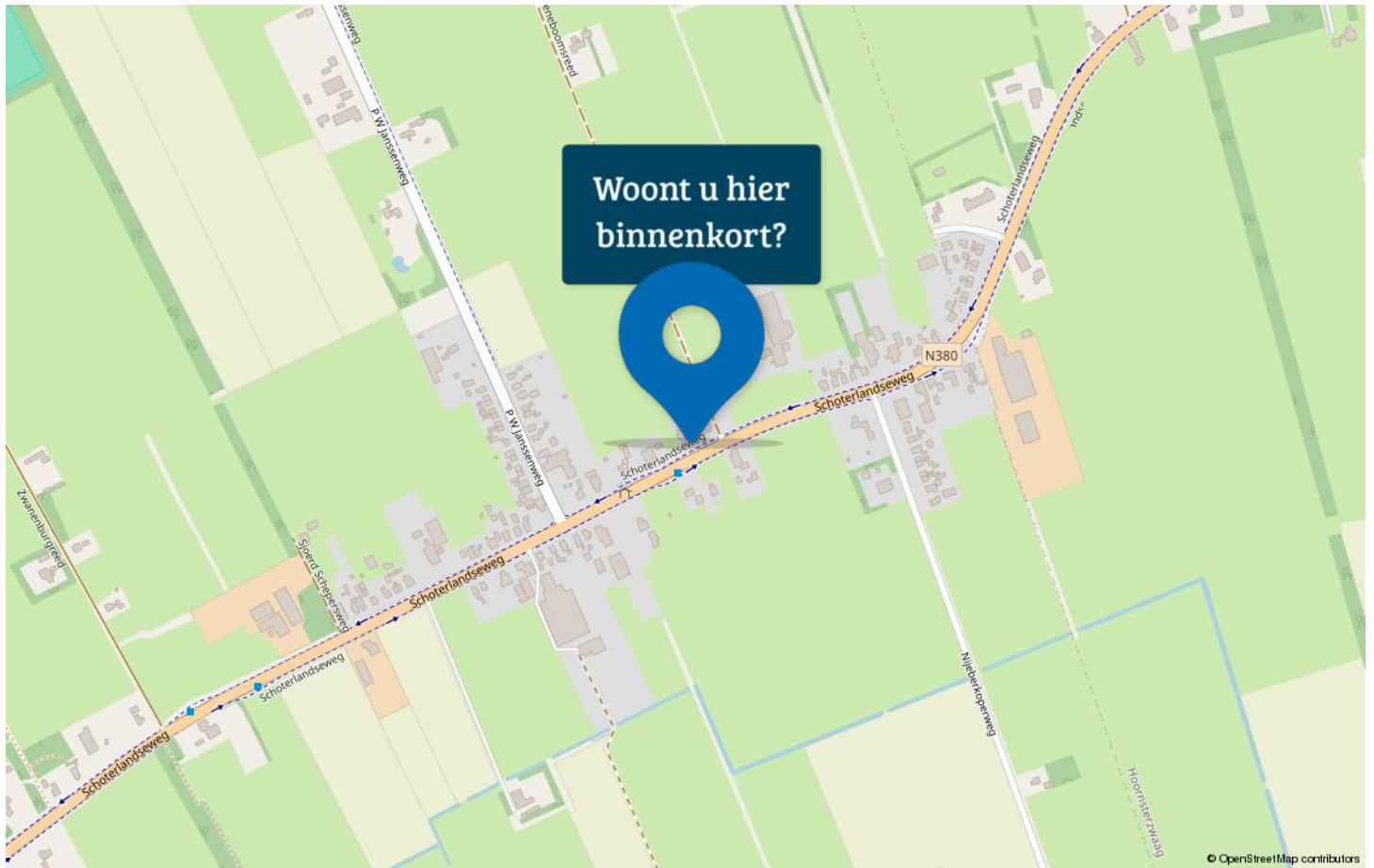

# Statistieken

## Buurtinformatie - Heerenveen / Jubbega

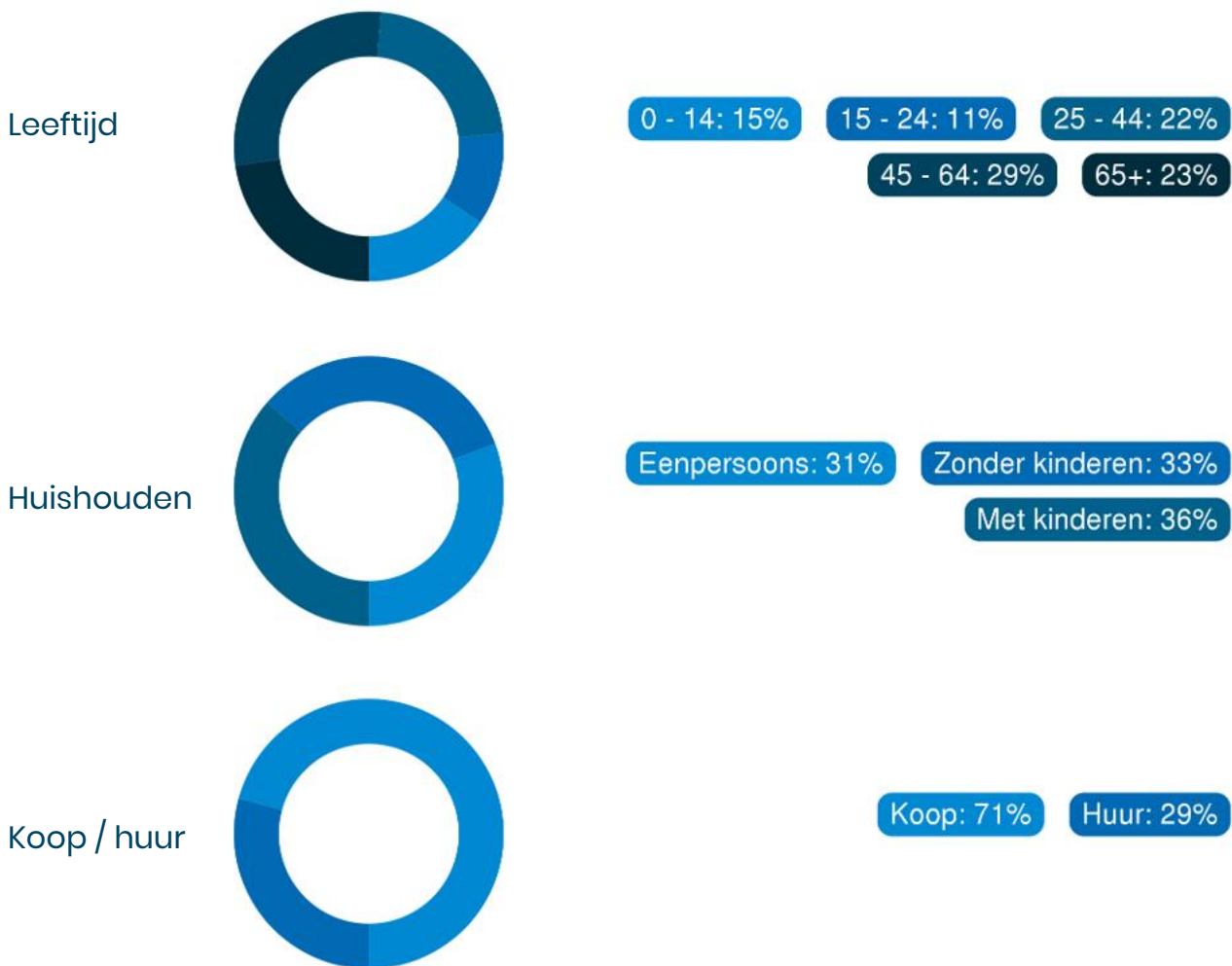

**51%**  
man

**49%**  
vrouw



1,4 per huishouden

Gemiddelde woningwaarde:

**€ 332.000**



# Makelaarswerk

## jouw Garantiemakelaar

Sinds 2007 is Sjoerd Veenstra als makelaar actief in Drachten en omstreken. Het bedrijf is begonnen op de zolder van een groothandel in motorfietsonderdelen en het eerste jaar mocht ik daar min of meer gratis kantoor houden om te kijken hoe het gaat. Een prachtig voorbeeld van met elkaar werken aan een toekomst. Rond 2012 is het kantoor verhuisd naar een ruimere locatie aan 't Anker waar we samen met Accountantswerk tot februari 2018 hebben gewerkt. Assistent Makelaar Fokje Ritsma kwam omstreeks 2015 bij Makelaarswerk in dienst en is een waardevolle aanvulling.

Sinds 2018 werken wij vanaf de Folgeralaan 27, deze boerderij (Folgerahoeve) werd in 1939 in opdracht van mijn "pake Sjoerd" gebouwd en is ontworpen door de toen nog jonge architect Cornelis Rienks de Boer. Op deze boerderij ben ik opgegroeid, mijn ouders hadden hier hun melkveebedrijf en op deze locatie ben ik ooit begonnen met de studie makelaardij. Heel bijzonder om dan nu als derde generatie de boerderij te mogen bewonen en hier mijn bedrijf te hebben.

Makelaarswerk is dus zeker niet zomaar een kantoor in Drachten maar een plaatselijk deskundige makelaar die u zeker van dienst kan zijn bij aankoop, verkoop of taxatie. Makelaarswerk is sinds 2017 aangesloten bij de landelijke organisatie Garantiemakelaars.

Dit netwerk van 61 kantoren is verspreid over het gehele land en zorgt voor deskundige opleidingen, gedegen marketing en fantastisch netwerk om uw woning zo goed mogelijk te kunnen verkopen. Ben je dus op zoek naar een makelaar in Drachten om jouw woning te verkopen? Of wil je juist een woning gaan kopen en ben je daarom op zoek naar een makelaar in Drachten. Bij Makelaarswerk in Drachten helpen wij je graag. Makelaarswerk, werkt!



### Adresgegevens

Folgeralaan 27  
9207 AH Drachten

### Wij zijn bereikbaar via:

0512-549545  
info@makelaarswerk.eu  
[www.makelaarswerk.eu](http://www.makelaarswerk.eu)

# Van bezichtiging tot aankoop

## Volg de route met de vragen



# Gefeliciteerd!

**De overdracht**

Je ontvangt een uitnodiging van de notaris om met de verkoper de transport-akte te komen ondertekenen. Voor die tijd krijg je de conceptakten en de nota van afrekening van de notaris toegestuurd. Je ondertekent samen met de verkoper (of met een gevolmachtigde van de verkoper) de leveringsakte bij de notaris.

# Veelgestelde vragen

## 1. Wanneer ben ik in onderhandeling?

Je bent officieel in onderhandeling als de verkoper reageert op jouw bod. Bijvoorbeeld als de verkoper een tegenbod doet. Als de verkopende makelaar aangeeft dat hij jouw bod met de verkoper zal overleggen, betekent dat dus nog niet dat je in onderhandeling bent.

## 2. Mag een makelaar doorgaan met bezichtigen als er al over een bod onderhandeld wordt?

Dat mag. Een onderhandeling hoeft nog niet tot een verkoop te leiden. De verkoper kan daarnaast graag willen weten of er meer belangstelling is. De eerste bidder hoeft nog niet de beste te zijn. Daarom gaan de bezichtigingen door. Er mag ook met meer dan één gegadigde tegelijk worden onderhandeld. De makelaar moet dat dan wel duidelijk gemeld hebben. Vaak zal de verkopende makelaar aan belangstellenden vertellen dat hij, zoals dat heet, 'onder bod' is. Een belangstellende mag dan wel een bod uitbrengen, maar krijgt daar geen antwoord op tot de onderhandeling met de eerste geïnteresseerde beëindigd is. De makelaar zal geen mededelingen doen over de hoogte van biedingen, dit zou overbieden kunnen uitlokken.

## 3. Kan een verkoper de vraagprijs van een woning tijdens de onderhandeling verhogen?

Het antwoord is ja. Als de vraagprijs alleen een uitnodiging is tot het doen van een bod (zie ook vraag 5), dan kan de verkoper ook besluiten de vraagprijs te verlagen of te verhogen. Tijdens een onderhandeling doen partijen vaak over en weer biedingen. Als de potentiële koper een tegenbod doet wat afwijkt van het bod dat de verkopende partij eerder heeft gedaan, dan vervalt dit eerdere bod van de verkopende partij. Dus ook als partijen 'naar elkaar toekomen' in het biedingproces, kan de verkoper ineens besluiten om toch zijn tegenbod weer te verhogen en de koper om zijn bod weer te verlagen.

## 4. Hoe komt de koop tot stand?

Als verkoper en koper het eens worden over de belangrijkste zaken bij de koop (prijs, opleveringsdatum en ontbindende voorwaarden) dan legt de verkopende makelaar de afspraken schriftelijk vast in de koopakte. Ontbindende voorwaarden zijn een belangrijk onderwerp. Je krijgt als koper niet automatisch een ontbindende voorwaarde voor de financiering, dit moet

je melden bij het uitbrengen van jouw bod. Het is belangrijk dat de partijen het ook eens zijn over aanvullende afspraken en ontbindende voorwaarden voordat de koopakte wordt opgemaakt. Naast de eerder genoemde punten worden meestal nog enkele aanvullende afspraken in de koopakte opgenomen, denk bijvoorbeeld aan een boeteclausule. Zodra verkoper en koper de koopakte hebben ondertekend en de koper (of eventueel de notaris) een kopie van de akte heeft ontvangen, treedt voor de particuliere koper de wettelijke bedenktijd in werking. Binnen deze bedenktijd kan de koper alsnog afzien van de aankoop van de woning. Ziet de koper tijdens deze bedenktijd niet af van de koop, zijn de financiën rond en vormen ook eventuele andere ontbindende voorwaarden geen obstakel meer, dan zal op de afgesproken opleveringsdatum de overdracht plaatsvinden bij de notaris.

## 5. Als ik de vraagprijs bied, moet de verkoper de woning dan aan mij verkopen?

Over deze vraag bestaan veel misverstanden. Het hoogste rechtscollege, de Hoge Raad, heeft bepaald dat als je de vraagprijs uit een advertentie of een woongids biedt, je dan een bod doet. De vraagprijs wordt dus gezien als een uitnodiging tot het doen van een bod. De verkoper kan dan nog beslissen of hij jouw bod wel of niet aanvaardt of dat hij zijn makelaar een tegenbod laat doen.

## 6. Mag een makelaar tijdens de onderhandeling het systeem van verkoop wijzigen?

Dat mag. Één van de partijen mag de onderhandeling beëindigen. Soms zijn er zoveel belangstellenden die de vraagprijs bieden of benaderen, dat het moeilijk is te bepalen wie de beste koper is. In dat geval kan de verkopende makelaar, natuurlijk in overleg met de verkoper, besluiten de lopende onderhandeling af te breken en de biedprocedure te wijzigen. Uiteraard dient hij eerst de eventueel gedane toezeggingen na te komen (zie ook vraag 8 en 9). De makelaar kiest vervolgens bijvoorbeeld voor een inschrijvingsprocedure. Alle bidders hebben dan een gelijke kans om een hoogste bod uit te brengen.



## Zorgeloos van je nieuwe woning genieten

### 7. Wat is een optie?

Een optie in juridische zin geeft een partij de keuze om door een eenzijdige verklaring een koopovereenkomst met een andere partij te sluiten. Partijen zijn het dan wel eens over de voorwaarde van de koop, maar de koper krijgt bijvoorbeeld nog een week bedenktijd. Bij de aankoop van een nieuwbouwwoning is zo'n optie nog wel gebruikelijk. Bij het aankopen van een bestaande woning niet. Het begrip 'optie' wordt daarbij vaak ten onrechte gebruikt. Dan heeft het de betekenis van bepaalde toezeggingen die een verkopende NVM-makelaar kan doen aan een belangstellende koper tijdens het onderhandelingsproces. Zo'n toezegging kan bijvoorbeeld inhouden dat een belangstellende koper een paar dagen de tijd krijgt om na te denken over een bod. De NVM-makelaar zal in de tussentijd proberen niet met een andere partij in onderhandeling te gaan. De belangstellende koper kan deze tijd gebruiken om een beter inzicht te krijgen in

zijn financiering of in de gebruiksmogelijkheden van de woning. Een optie kun je niet eisen; de verkoper en verkopende NVM-makelaar beslissen zelf of er in een onderhandelingsproces bepaalde toezeggingen worden gedaan.

### 8. Dient de NVM makelaar met mij in onderhandeling te gaan, als ik als eerste een bezichtiging aanvraag of als eerste een bod uitbreng?

Het antwoord op deze vraag is nee. De verkopende NVM-makelaar bepaalt samen met de verkoper de verkoop-procedure. De verkopende NVM-makelaar heeft wel de verplichting je daarover te informeren. Het is verstandig als je serieus belangstelling hebt de NVM-makelaar te vragen wat jouw positie is. Dat kan veel teleurstelling voorkomen. Doet de NVM-makelaar je een toezegging, dan dient hij die na te komen.

Deze informatie is met de grootst mogelijke zorg samengesteld. Toch kunnen wij niet altijd voorkomen dat de informatie enigszins afwijkt van hetgeen je in of rond de woning ziet of heeft gezien. Dit kan met name gelden voor (bouw) tekeningen, schetsen, afmetingen en maatvoeringen. Hieraan kunnen dan ook geen rechten worden ontleend. Door ons wordt geen aansprakelijkheid aanvaard behoudens voor zover de door ons verplicht afgesloten

beroepsaansprakelijkheidsverzekering in voorkomend geval aanspraak op een uitkering geeft. Vraagprijzen zijn kosten koper. Alle verstrekte informatie dien je in het kader van het BW niet te beschouwen als een aanbod, doch als een uitnodiging om in onderhandeling te treden. Voor een eventuele vermelding van onjuiste gegevens aanvaarden wij geen enkele aansprakelijkheid.



## Interesse in deze woning?

Neem contact met ons op voor meer informatie.

**0512-549545**

[info@makelaarswerk.eu](mailto:info@makelaarswerk.eu)

[www.makelaarswerk.eu](http://www.makelaarswerk.eu)



**Makelaarswerk Garantiemakelaars**  
Folgeralaan 27  
9207 AH Drachten

0512-549545  
[info@makelaarswerk.eu](mailto:info@makelaarswerk.eu)  
[www.makelaarswerk.eu](http://www.makelaarswerk.eu)

