

# TE KOOP



## Klazienaveensestraat 22, Nieuw- Vraagprijs € 525.000 K.K.

Vodoz Makelaardij  
Brugstraat 156  
7891 AV Klazienaveen

0591 - 317681  
[www.vodoz.nl](http://www.vodoz.nl)  
[info@vodoz.nl](mailto:info@vodoz.nl)

  
**Vodoz**  
makelaardij  
*Op het juiste adres, met uw adres!*



## > Kenmerken

Woonoppervlakte

-

Perceeloppervlakte

2040m<sup>2</sup>

Inhoud

-

Bouwjaar

1946

Prijs

**Vraagprijs 525.000 K.K.**

Soort woning

**EENGEZINSWONING**

Aantal kamers

**6**

Aantal slaapkamers

**5**

Energielabel

**D**

Isolatie

**dakisolatie, muurisolatie, dubbelglas**



*Deze informatie is door ons met de nodige zorgvuldigheid samengesteld. Er wordt echter geen enkele aansprakelijkheid aanvaard voor enige onvolledigheid, onjuistheid of dan wel de gevolgen daarvan. Alle opgegeven maten en oppervlakten zijn indicatief. Van toepassing zijn de VBO voorwaarden.*



## > Omschrijving

**\*\*Vrijstaand wonen met volop ruimte in Nieuw-Dordrecht\*\***

Heb je altijd al gedroomd van een vrijstaande woning op een royaal perceel, met eindeloze mogelijkheden en volop privacy? Dan is Klazienaveensestraat 22 in Nieuw-Dordrecht misschien wel precies wat je zoekt. Dit huis spreekt meerdere doelgroepen aan.

Deze woning uit 1946 straalt degelijkheid uit en is door de jaren heen fors verbouwd, zo is er een volledige nieuwe geïsoleerde buitenmuur om de woning gekomen.

De ruime gezinswoning biedt verrassend veel ruimte. Een lichte woonkamer waar je op koude winteravonden met het gezin knus samen zit, of juist heerlijk lang natafelt met vrienden.

De slaapkamers zijn zeer ruim opgezet en er is genoeg plek voor een werkkamer of hobbyruimte; ideaal als je thuiswerkt of graag creatieve uitspattingen hebt. Ook de badkamer is uitzonderlijk royaal. Met energielabel D verschilt deze woning niet veel van andere huizen uit deze bouwperiode, maar er is volop potentie om verder te verduurzamen.

Het grote pluspunt? Dat is zonder twijfel het perceel van maar liefst 2040 vierkante meter. Wat je ermee doet, is helemaal aan jou. Misschien zie je jezelf al zitten met een goed boek aan de rand van de vijver, organiseer je barbecues op zomeravonden of droom je van kippen aan de rand van de tuin. Er is plek voor kinderen om te spelen, voor een groentetuin, fruitbomen of wellicht een extra schuur. De achterzijde van het perceel is vrij gelegen, waar niemand je stoort. Privacy is hier gegarandeerd.

Met een centrale ligging in het gemoedelijke Nieuw-

Dordrecht ervaar je de voordelen van dorps wonen, weg van de drukte maar toch met alle voorzieningen vlakbij. Scholen, een supermarkt en sportverenigingen zijn op korte afstand te vinden. Ook bereik je snel grotere plaatsen als Emmen en Klazienaveen voor gezelligheid en praktische zaken. Wie houdt van wandelen, fietsen of de natuur intrekt, zit hier helemaal op z'n plek: de omgeving biedt volop mogelijkheden om eropuit te trekken.

Even samenvatten: waarom deze woning?

- \* Ruim en degelijk gebouwd huis met energielabel D
  - \* Vijf slaapkamers
  - \* CV ketel van 2020 (eigendom)
  - \* Mooie overkapping met uitzicht over de tuin.
  - \* Ruime vrijstaande dubbele garage met zolder en nog een enkele garage.
  - \* Geschikt voor het houden van kleinvee.
  - \* Perceel van maar liefst 2040 m<sup>2</sup>
  - \* Centrale ligging nabij voorzieningen
- Wees er dus snel bij. Grijp deze unieke kans aan de Klazienaveensestraat. Maak een afspraak voor een bezichtiging en laat je verrassen door alles wat deze degelijke, ruime woning op een riant perceel jou te bieden heeft!

Deze informatie is door ons met de nodige zorgvuldigheid samengesteld. Er wordt echter geen enkele aansprakelijkheid aanvaard voor enige onvolledigheid, onjuistheid of dan wel de gevolgen daarvan. Alle opgegeven maten en oppervlakten zijn indicatief. Van toepassing zijn de voorwaarden van Vastgoed Ned.



## > Begane grond

U komt binnen in de hal, hier vindt u het toilet, de meterkast, CV kast en de trapopgang naar de eerste verdieping. Tevens is hier de toegang naar een provisiekelder. Vervolgens komt u in de woonkeuken v.v. lichte inbouwkeuken met keramische kookplaat, koelkast, vriezer, oven en vaatwasser. Daarna een ruim straatgerichte woonkamer. Via de achteringang heeft men direct tot het ruime overdekte terras







## > 1e verdieping

Vanaf de overloop met trapopgang naar de tweede verdieping bereikt u de drie ruime slaapkamers en de uitermate grote badkamer met ligbad, douchecabine, toilet en badmeubel met dubbele wastafel. Daarnaast is er op deze verdieping nog een wasruimte. De badkamer is voorzien van een douchecabine, ligbad, toilet en wastafel.





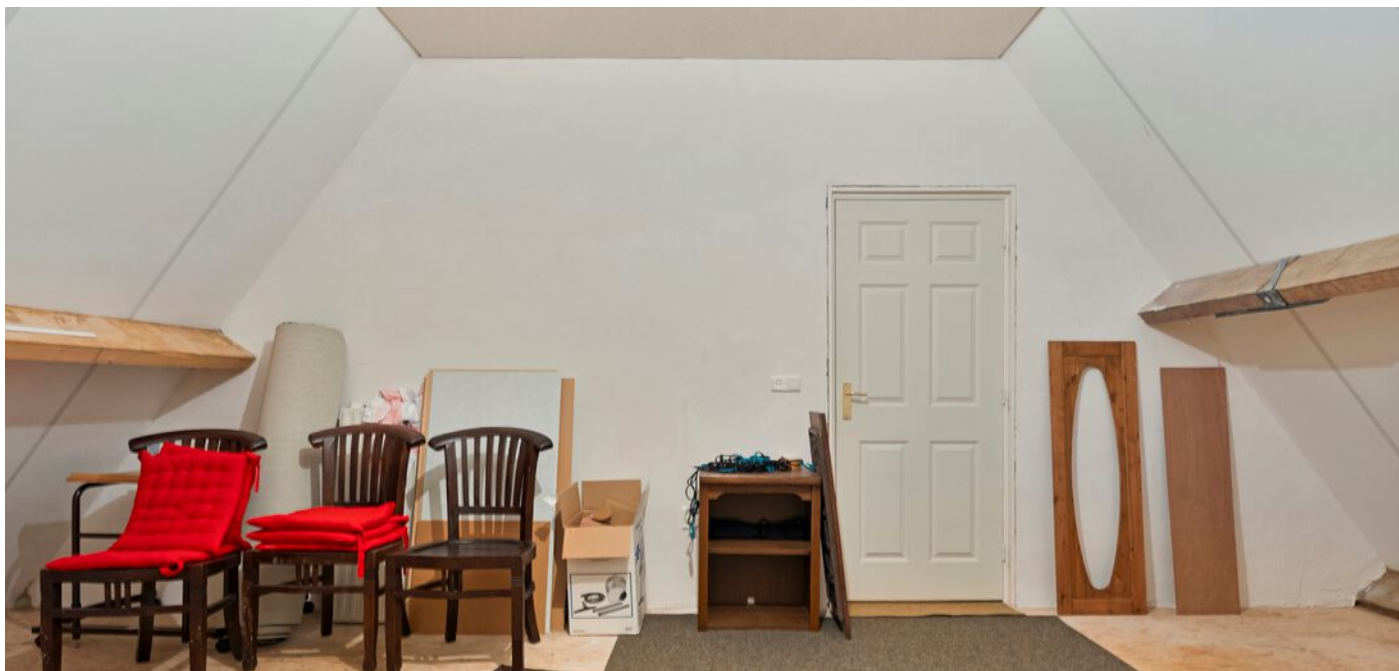

## > 2e verdieping

Middels vaste trap bereikbaar; overloop; 2 ruime kamers. Door het ontbreken van daglicht is deze ruimte niet meegenomen in het gebruiksoppervlak wonen maar middels een dakraam en/of dakkapel kan dit hier eenvoudig gerealiseerd worden.

Type hier een tekst. Of vul de tekst in Kolibri.





## > Tuin

Type hier een tekst. Of vul de tekst in Kolibri.





# > Vragenlijst

Dé branchevereniging  
voor vastgoedprofessionals.

Vastgoed  
Ned.

## Vragenlijst voor de verkoop van een woning

Indien u dat nodig vindt, kunt u nadere informatie geven aan het einde van deze vragenlijst of bij de tekst. Als u twijfelt over de juiste beantwoording of als u een vraag niet begrijpt, zet dan een vraagteken voor de vraag. Neem vervolgens zo snel mogelijk contact op met uw makelaar. Indien de vraag niet van toepassing is kunt u deze doorhalen. Een kopie van de vragenlijst over de woning wordt verstrekt aan de koper. Tevens wordt doorgaans een kopie van de vragenlijst als bijlage aan de koopakte gehecht.

### Woning

In de vragenlijst wordt de term 'woning' gebruikt. De term woning moet ruim worden uitgelegd. De term 'woning' in de vragenlijst ziet op de gehele onroerende zaak inclusief de aanhorigheden, zoals bijvoorbeeld een garage, berging, loods, tuin e.d.

### Doel vragenlijst

De vragenlijst geeft vorm, inhoud en structuur aan de mededelingsplicht. De mededelingsplicht strekt niet verder dan dat u als verkoper ten tijde van het sluiten van de overeenkomst aan de koper meedeelt wat u bekend is omtrent de woning. De vragenlijst beoogt geen garanties te geven, maar heeft een informatief karakter.

Doorgaans de meeste vragen uit de vragenlijst kunt u beantwoorden met 'ja', 'nee' of 'niet bekend'. De open vragen zijn voorzien van een tekstveld. Hier kunt u zelf uw antwoord formuleren. Als u geen antwoord kunt geven op de vraag, dan kunt u aangeven dat het antwoord u niet bekend is.

### Gegevens over de woning:

Adres te verkopen woning:

### 1. Bijzonderheden

- a. Zijn er nadat u het perceel in eigendom hebt gekregen nog andere, eventuele aanvullende notariële of onderhandse akten opgesteld met betrekking tot het perceel?  ja  nee  
Zo ja, welke? *verbouwingshypothec 4-10-2001*
- b. Zijn er mondelinge of schriftelijke afspraken gemaakt over aangrenzende percelen (*denk hierbij aan regelingen voor het gebruik van een poort, schuur, garage, tuin, overeenkomsten met meerdere burens toezeggingen, erfafscheidingen*)?  niet bekend  ja  nee  
Zo ja, welke zijn dat?
- c. Wijken de huidige terreinafscheidingen af van de kadastrale eigendomsgrenzen (*denk hierbij ook aan strookjes grond van de gemeente die u in gebruik heeft, of grond van u die gebruikt wordt door de burens*)?  niet bekend  ja  nee  
Zo ja, waaruit bestaat die afwijking?

# > Vragenlijst

Dé branchevereniging  
voor vastgoedprofessionals.

Vastgoed  
Ned.

d. Is een gedeelte van de woning, schuur, garage of schutting gebouwd op grond van de burens of andersom?

niet bekend  ja  nee

Zo ja, graag nader toelichten:

e. Heeft u grond van derden in gebruik?

niet bekend  ja  nee

Zo ja, welke grond?

f. Rusten er 'bijzondere lasten en beperkingen' op de woning en/of het perceel (*Bijzondere lasten en beperkingen kunnen privaatrechtelijke beperkingen zijn zoals (lijdende) erfdienstbaarheden (bijvoorbeeld een recht van overpad), kwalitatieve verplichtingen, kettingbedingen, vruchtgebruik, voorkeursrecht (bijvoorbeeld een eerste recht van koop), opstalrecht, erfpacht, huurkoop. Het kan ook gaan om publiekrechtelijke beperkingen zoals een aanschrijving van de gemeente in het kader van een illegale verbouwing*)?

ja  nee

Zo ja, welke?

g. Is de Wet voorkeursrecht gemeenten van toepassing?

ja  nee

h. Is er een anti-speculatiebeding en/of zelfbewoningsplicht van toepassing op de woning?

ja  nee

Zo ja, hoe lang nog?

i. Is er sprake van een beschermd stads- of dorpsgezicht of loopt er een procedure tot aanwijzing daartoe?

ja  nee

Is er sprake van een gemeentelijk-, provinciaal- of rijksmonument of loopt er een procedure tot aanwijzing daartoe?

ja  nee

Is er volgens het bestemmingsplan sprake van een beeldbepalend of karakteristiek object?

ja  nee

# > Vragenlijst

Dé branchevereniging  
voor vastgoedprofessionals.

Vastgoed  
Ned.

j. Is er sprake (geweest) van ruilverkaveling?  
Zo ja, moet u hiervoor ruilverkavelingsrente betalen?  
Zo ja, hoeveel en voor hoe lang?  
Bedrag: €  
Duur:

ja  nee  
 ja  nee

k. Is er sprake van onteigening?

ja  nee

l. Is de woning of de grond geheel of gedeeltelijk verhuurd of bij anderen in gebruik?

n.v.t.  ja  nee

Zo ja:  
Is er een huurcontract/ gebruiksovereenkomst?

ja  nee

Indien er geen contract of overeenkomst is, beschrijf hieronder wat (mondeling) met de huurder/ gebruiker is afgesproken:

Welk gedeelte is verhuurd/ in gebruik gegeven?

Welke delen vallen onder gezamenlijk gebruik?

Welke zaken zijn van de huurder en mag hij verwijderen bij ontruiming (bijvoorbeeld geiser, keuken, lampen)?

Heeft de huurder een waarborgsom gestort?  
Zo ja, hoeveel? €  
Heeft u nog andere afspraken met de huurders gemaakt?  
Zo ja, welke?

ja  nee

ja  nee

m. Is er over de woning een geschil/procedures gaande, al dan niet bij de rechter, huurcommissie of een andere instantie (bijvoorbeeld onteigening/kwesties met burens, zoals erfdiensbaarheden, recht van overpad, erfafscheidingen e.d.)?

ja  nee

Zo ja, welke is/zijn dat?

n. Is er bezwaar gemaakt tegen de waardebeschikking WOZ?

ja  nee

Zo ja, toelichting:

o. Zijn er door de overheid of nutsbedrijven verbeteringen of herstellingen voorgeschreven of aangekondigd die nog niet naar behoren zijn uitgevoerd?

ja  nee

Zo ja, welke?

# > Vragenlijst

Dé branchevereniging  
voor vastgoedprofessionals.

Vastgoed  
Ned.

- p. Zijn er in het verleden subsidies of premies verstrekt die bij verkoop van de woning voor een deel kunnen worden teruggevorderd?  
Zo ja, welke?  ja  nee
- q. Is de woning onbewoonbaar verklaard of in het verleden ooit onbewoonbaar verklaard geweest?  
Zo ja, waarom?  ja  nee
- r. Is er bij verkoop sprake van een omzetbelastingheffing (bijvoorbeeld omdat het een voormalig bedrijfsroerendgoed is, of een woning met praktijkgedeelte, of omdat u pas ingrijpend verbouwd hebt)?  
Zo ja, waarom?  ja  nee
- s. Hoe gebruikt u de woning nu (bijvoorbeeld woning, praktijk, winkel opslag)? *wonen.*  
Is dat gebruik volgens de gemeente toegestaan?  ja  nee  
Zo nee, heeft de gemeente dit strijdige gebruik wel eens bij u aangekaart?  ja  nee  
Hoe heeft de gemeente dit strijdige gebruik bij u aangekaart?  ja  nee
- 2. Gevels**
- a. Is er sprake (geweest) van vochtdoorslag of aanhoudend vochtige plekken op de gevels?  
Zo ja, waar?  ja  nee
- b. Zijn er (gerepareerde) scheuren/beschadigingen in/aan de gevels aanwezig?  
Zo ja, waar?  ja  nee
- c. Zijn de gevels tijdens de bouw geïsoleerd?  niet bekend  ja  nee  
Zo nee, zijn de gevels daarna (deels) geïsoleerd?  niet bekend  ja  nee  
Zo ja, wanneer heeft de isolatie van de gevels plaatsgevonden en met welk isolatiemateriaal?  
Heeft u een certificaat of bewijs van het na-isoleren?  ja  nee  
Is er sprake van volledige isolatie?  niet bekend  ja  nee  
Zo nee, welke delen van de gevels zijn er niet geïsoleerd?

# > Vragenlijst

Dé branchevereniging  
voor vastgoedprofessionals.

Vastgoed  
Ned.

- d. Zijn de gevels ooit gereinigd?  
Zo ja, volgens welke methode en wanneer?  niet bekend  ja  nee

### 3. Dak(en)

- a. Hoe oud zijn de daken ongeveer?  
Platte daken: 14-07-2011 kunststof dakbedekking.  niet bekend  
Overige daken:  niet bekend
- b. Heeft u last van daklekkages (gehad)?  
Zo ja, waar?  ja  nee
- c. Zijn er in het verleden gebreken geconstateerd aan de dakconstructie zoals scheve, doorbuigende, krakende, beschadigde en/of aangetaste dakdelen?  
Zo ja, waar?  ja  nee
- d. Heeft u het dak al eens (gedeeltelijk) laten vernieuwen c.q. laten repareren?  
Zo ja, welk (gedeelte van het) dak en waarom?  ja  nee
- e. Is het dak tijdens de bouw geïsoleerd?  
Platte daken:  niet bekend  ja  nee  
Overige daken:  niet bekend  ja  nee  
Zo nee, is het dak daarna geïsoleerd?  
Platte daken:  niet bekend  ja  nee  
Overige daken:  niet bekend  ja  nee  
Zo ja, wanneer heeft de isolatie plaatsgevonden en met welk isolatiemateriaal?
- Heeft u een certificaat of bewijs van het na-isoleren?  
Is er sprake van volledige isolatie?  ja  nee  
Platte daken:  niet bekend  ja  nee  
Overige daken:  niet bekend  ja  nee  
Zo nee, welke delen zijn er niet geïsoleerd?
- f. Zijn de regenwaterafvoeren lek of verstopt?  
Zo ja, toelichting:  ja  nee
- g. Zijn de dakgoten lek of verstopt?  
Zo ja, toelichting:  ja  nee

# > Vragenlijst

Dé branchevereniging  
voor vastgoedprofessionals.

Vastgoed  
Ned.

## 4. Kozijnen, ramen en deuren

- a. Van welk materiaal zijn de buitenkozijnen gemaakt (bijvoorbeeld hout, kunststof of aluminium of een andersoortig materiaal)?  
Kunststof      jan. 1989      RhenoPol C.V. 1,2
- b. Wanneer zijn de buitenkozijnen, ramen en deuren voor het laatst geschilderd?

Is dit gebeurd door een erkend schildersbedrijf?  
Zo ja, door wie?

ja     nee

- c. Functioneren alle scharnieren en sloten?  
Zo nee, toelichting:

ja     nee

- d. Zijn voor alle afsluitbare deuren, ramen etc. sleutels aanwezig?  
Zo nee, voor welke deuren, ramen etc. niet?

ja     nee

- e. Is er sprake van isolerende beglazing?  
Zo ja, welk type glas (bijvoorbeeld HR, HR+, HR++ of HR+++; zie de glasspanning waarin doorgaans staat vermeld welke type glas er is geplaatst)?

ja     nee

Is er sprake van isolerende beglazing in de gehele woning?  
Zo nee, welke ramen zijn niet geïsoleerd?

ja     nee

- f. Is er bij de isolerende beglazing sprake van condensvorming tussen het glas (denk aan lekkende ruiten)?

ja     nee

Zo ja, waar?

# > Vragenlijst

Dé branchevereniging  
voor vastgoedprofessionals.

Vastgoed  
Ned.

## 5. Vloeren, plafonds en wanden

- a. Is er sprake (geweest) van vochtdoorslag of optrekkend vocht op de vloeren, plafonds en/of wanden?  
Zo ja, waar?  ja  nee
- b. Is er sprake (geweest) van schimmelvorming op de vloeren, plafonds en/of wanden?  
Zo ja, waar?  ja  nee
- c. Zijn er (gerepareerde) of (verborgen) scheuren en/of beschadigingen in/aan vloeren, plafonds en/of wanden aanwezig?  
Zo ja, waar?  ja  nee
- d. Hebben zich in het verleden problemen voorgedaan met de afwerkingen (bijvoorbeeld loszittend tegelwerk, loslatend behang of spuitwerk, holklinkend of loszittend stucwerk, etc.)?  
Zo ja, waar?  ja  nee
- e. Is er sprake (geweest) van gebreken aan de vloerconstructie, zoals scheve, doorbuigende, krakende, beschadigde en/of aangetaste vloerdelen?  
Zo ja, waar?  ja  nee
- f. Is er sprake van vloerisolatie?  niet bekend  ja  nee  
Zo ja, wanneer heeft de isolatie van de vloer plaatsgevonden en met welk isolatiemateriaal?  
Heeft u een certificaat of bewijs van het na-isoleren?  ja  nee  
Is er sprake van volledige isolatie?  niet bekend  ja  nee  
Zo nee, welke delen zijn er niet geïsoleerd?

# > Vragenlijst

Dé branchevereniging  
voor vastgoedprofessionals.

Vastgoed  
Ned.

## 6. Fundering, kruipruimte en kelder

a. Is er sprake (geweest) van gebreken aan de fundering?  
Zo ja, waar?

niet bekend  ja  nee

b. Is de kruipruimte toegankelijk?

Is de kruipruimte droog?

Zo nee of meestal, toelichting:

meestal  ja  nee

c. Is er sprake van vochtdoorslag door de kelderwand?

Zo ja of soms, toelichting?

soms  ja  nee

bij heel warm, vochtig weer. Als de luchtvochtigheid hoog is.

d. Is de grondwaterstand in de afgelopen jaren waarneembaar gewijzigd of is er sprake van wateroverlast geweest?

Zo ja, heeft dit tot problemen geleid in de vorm van water in de kruipruimte c.q. kelder?

ja  nee

Zo nee, tot wat voor andere problemen heeft dit geleid?

n.v.t.  ja  nee

## 7. Installaties

a. Wat voor warmte-installatie(s) is/zijn er aanwezig in de woning (bijvoorbeeld cv-installatie, WTW-systeem, WKO-systeem, (hybride) warmtepomp, airconditioning, zonneboiler, elektrische boiler, pelletkachel dan wel een andere installatie)?

cv

Is/zijn de installatie(s) eigendom?

Zo nee, toelichting (bijvoorbeeld de installatie(s) is/ zijn gehuurd of geleased. Tevens huur-/leaseprijs vermelden):

ja  nee

Merk van de installatie(s):

Atag i36cz

Type(nummer) van de installatie(s):

Installatiedatum van de installatie(s):

06-03-2020

Op welke datum is/zijn deze installatie(s) voor het laatst onderhouden?

10-09-25 jaarlijks

Is het onderhoud uitgevoerd door een erkend bedrijf?

Zo ja, door wie?

ja  nee

H. Preonk  
cv-Installatietechniek BV

# > Vragenlijst

Dé branchevereniging  
voor vastgoedprofessionals.

Vastgoed  
Ned.

- b. Zijn er de afgelopen tijd zaken opgevallen ten aanzien van de installatie(s) (bijvoorbeeld de cv-installatie moet meer dan 1 keer per jaar bijgevoerd worden of de installatie functioneert niet goed)?

ja  nee

Zo ja, wat is u opgevallen?

- c. Zijn er radiatoren die niet warm worden?  
Zo ja, welke?

ja  nee

- d. Zijn er radiatoren of (water)leidingen die lekken?  
Zo ja, waar en welke?

ja  nee

- e. Zijn er radiatoren of (water)leidingen die ooit zijn bevroren?  
Zo ja, waar?

ja  nee

- f. Heeft u vloerverwarming in de woning?  
Zo ja, betreft dit elektrische vloerverwarming, vloerverwarming met warm water of anders?

ja  nee

elektrisch  
 warm water  
 overig, namelijk:

Waar bevindt zich de elektrische vloerverwarming?

n.v.t.

Waar bevindt zich de vloerverwarming met warm water?

n.v.t.

Waar bevindt zich de overige vloerverwarming?

n.v.t.

- g. Zijn er vertrekken die niet (goed) warm worden?  
Zo ja, welke?

ja  nee

- h. Heeft de woning zonnepanelen die uw eigendom zijn?  
Heeft de woning zonnepanelen die worden gehuurd of geleased?  
Kan het huurcontract/ leasecontract worden overgenomen door koper?

ja  nee

ja  nee

niet bekend  ja  nee

Zo ja, dan overnamecontract opvragen.

Hoeveel zonnepanelen zijn er aanwezig?

Aantal:

Zo ja, blijven de zonnepanelen achter?  nader overeen te komen

ja  nee

Wat is de capaciteit van één zonnepaneel? (De capaciteit van zonnepanelen wordt uitgedrukt in Wattpiek (Wp).  
Bijvoorbeeld één zonnepaneel levert 390 Wp)

# > Vragenlijst

Dé branchevereniging  
voor vastgoedprofessionals.

Vastgoed  
Ned.

- Functioneren alle zonnepanelen?  niet bekend  ja  nee
- Wat is het merk/ type van de zonnepanelen?  
Maakt u gebruik van een app om de opbrengst van de zonnepanelen te bekijken?  
Zo ja, welke?  ja  nee
- In welk jaar zijn de zonnepanelen geplaatst en door wie?  
Jaar:  
Installateur:  
Is de btw over het aankoopbedrag teruggevraagd van de belastingdienst?  ja  nee
- Hoeveel stroom heeft u het afgelopen jaar opgewekt?  
Jaar:  
Aantal kWh:
- Hoe lang zit er nog fabrieksgarantie op de zonnepanelen?
- Zijn de zonnepanelen aangeschaft met subsidie?  ja  nee  
Zo ja, moet de subsidie worden terugbetaald?  n.v.t.  ja  nee  
Zo ja, welk bedrag moet worden terugbetaald? €
- i. In welk jaar zijn voor het laatst de aanwezige schoorsteenkanalen/rookgasafvoeren geveegd/gereinigd?
- j. Wanneer heeft u de aanwezige schoorsteenkanalen voor het laatst gebruikt?  
Is de trek van aanwezige schoorsteenkanalen goed?  niet bekend  ja  nee
- k. Zijn er onderdelen van de elektrische installatie vernieuwd (onder de elektrische installatie wordt verstaan alle elektra leidingen/ schakelaars stopcontacten, meterkast e.d.)?  
l.  niet bekend  ja  nee  
Zo ja, wanneer en welke onderdelen?
- Zijn er gebreken aan de elektrische installatie?  ja  nee  
Zo ja, welke?
- m. Is er een laadpaal aanwezig voor een elektrische auto?  ja  nee  
Zo ja, blijft deze achter?  nader overeen te komen  ja  nee
- n. Is er mechanische ventilatie of een soortgelijk systeem aanwezig?  ja  nee  
Zo ja, functioneert dit systeem naar behoren?  ja  nee  
Zo nee, toelichting:
- Wanneer is dit systeem voor het laatst onderhouden?  
Hoe oud is dit systeem ongeveer?

# > Vragenlijst

De branchevereniging  
voor vastgoedprofessionals.

Vastgoed  
Ned.

o. Is er een domoticsysteem of een soortgelijk systeem aanwezig (Een domoticsysteem bedient de verwarming, verlichting, verwarming, audio, ventilatie e.d. automatisch)?

Zo ja, functioneert dit systeem naar behoren?  
Zo nee, toelichting:

ja  nee  
 ja  nee

Hou oud is dit systeem ongeveer?

p. Zijn er rookmelders op ieder verdieping aanwezig?  
Zo ja, hoe oud zijn de rookmelders ongeveer?

ja  nee

2 jaar

## 8. Sanitair, riolering en keuken

a. Zijn er beschadigingen aan wastafels, douche, bad, toiletten, gootstenen en kranen?

Zo ja, welke?

ja  nee

b. Hoe oud is de badkamer ongeveer?

Hoek massage/kraan unit was stuk. Vervangen voor douchekraan en voor nu met leidingen over de muur geïnstalleerd.

c. Lopen de afvoeren van wastafels, douche, bad, toiletten, gootstenen en kranen goed door?  
Zo nee, welke niet?

ja  nee

d. Is de woning aangesloten op het gemeentelijke riool?

ja  nee

e. Zijn er gebreken (geweest) aan de riolering, zoals breuken, stankoverlast, lekkages, etc.?  
Zo ja, welke?

ja  nee

f. Is er een andere voorziening, zoals een septictank, beerput of dergelijk aanwezig?

niet bekend  ja  nee

Zo ja, wat is er aanwezig en hoe dient dit te worden onderhouden?

g. Van welk jaar dateert de keukenopstelling ongeveer?

mei 2008

h. Van welk jaar dateert de inbouwapparatuur ongeveer?

mei 2008

\* Functioneert alle inbouwapparatuur?

Zo nee, welk inbouwapparaat functioneert niet?

ja  nee

i. Heeft u een kokend water kraan (bijvoorbeeld een Quooker kraan of een soortgelijke kraan)?

Zo ja, functioneert deze kraan naar behoren en hoe oud is deze kraan ongeveer?

ja  nee

\* combi oven vervangen maart 2026

# > Vragenlijst

Dé branchevereniging  
voor vastgoedprofessionals.

Vastgoed  
Ned.

## 9. Diversen

- a. Wat is het bouwjaar van de woning?
- b. Zijn er asbesthoudende materialen in/op de woning/ bijgebouw(en) aanwezig (bijvoorbeeld asbest zeil, een asbestplaat die onder en/of achter de CV ketel is geplaatst, asbesthoudend isolatiemateriaal om de verwarmingsbuis, asbesthoudend koord bij oude cv-ketels/gaskachels, asbestgolfplaten e.d.)?
- niet bekend  ja  nee
- Zo ja, welke en waar?
- c. Blijft er in de woning zeil achter, al dan niet vastgelijmd, dat is aangeschaft tussen 1955 en 1982?
- niet bekend  ja  nee
- d. Is er sprake van loden leidingen in de woning?
- niet bekend  ja  nee
- Zo ja, waar?
- e. Is er een Japanse duizendknoop aanwezig in de tuin? (Een Japanse duizendknoop is een exotische plant, welke moeilijk te verwijderen is. De sterke wortelstokken en stengels van de Japanse duizendknoop zijn in staat om schade te veroorzaken aan gebouwen, leidingen en wegen)
- niet bekend  ja  nee
- f. Is er in puin/asbest afval in de grond/tuin aanwezig?
- niet bekend  ja  nee
- g. Heeft u elders lekkages gehad (dus los van het dak/ sanitair/ riolering)?
- niet bekend  ja  nee
- h. Is de grond verontreinigd?
- niet bekend  ja  nee
- Zo ja, is er een onderzoeksrapport?
- n.v.t.  ja  nee
- Zo ja, heeft de gemeente/provincie een onderzoeks- of saneringsbevel opgelegd?
- n.v.t.  ja  nee
- i. Is er een olietank aanwezig of aanwezig geweest?
- niet bekend  ja  nee
- Zo ja, is deze gesaneerd/verwijderd?
- n.v.t.  ja  nee
- Als deze is gesaneerd, waar is de olietank op het perceel gesitueerd?
- Is er een Kiwa-certificaat aanwezig?
- n.v.t.  ja  nee
- j. Is er sprake van overlast door ongedierte in of (rond)om de woning (denk aan muizen, ratten, kakkerlakken, etc.)?
- ja  nee
- Zo ja, waar?

# > Vragenlijst

Dé branchevereniging  
voor vastgoedprofessionals.

Vastgoed  
Ned.

k. Is de woning aangetast door houtworm, boktor, ander ongedierte of zwam?

Zo ja, waar?

niet bekend  ja  nee

Zo ja, is deze aantasting al eens behandeld?  
Zo ja, wanneer en door welk bedrijf?

n.v.t.  ja  nee

l. Is er sprake van chlorideschade (betonrot) (betonrot komt vooral voor in kruipruimtes van woningen gebouwd tussen 1965 en 1981 die voorzien zijn van betonnen vloerelementen van het merk Kwaaitaal of Manta. Ook andere beton- elementen - bijvoorbeeld balkons - kunnen aangetast zijn)?

Zo ja, waar?

niet bekend  ja  nee

m. Hebben er verbouwingen en/of bijbouwingen plaatsgevonden in en/of om de woning?

Ommuren/uitbreiding woonhuis 1996

Zo ja, welke ver-/bijbouwingen, in welk jaartal en door welk bedrijf zijn deze uitgevoerd?

ja  nee

windsluis achter 1999 / houtbouw garage 1987

n. Zijn er verbouwingen of uitbreidingen uitgevoerd zonder omgevingsvergunning (voorheen bouwvergunning)?

Zo ja, welke?

niet bekend  ja  nee

o. Is er sprake van glasvezel internet?

niet bekend  ja  nee

p. Bent u in het bezit van een definitief energieprestatiecertificaat/energielabel?

Zo ja, welke label?

D

ja  nee

## 10. Vaste lasten

a. Hoeveel betaalde u voor de laatste aanslag onroerendezaakbelasting? €

Belastingjaar:

2026

~~12026~~ 617,93

b. Wat is de WOZ-waarde?

Peiljaar:

1-1-2025

€ 525.000,-

c. Hoeveel betaalde u voor de laatste aanslag waterschapslasten?

Belastingjaar:

2026

€ 415,09

d. Hoeveel betaalde u voor de laatste aanslag gemeentelijke belastingen (zoals rioolheffing en afvalstoffenheffing e.d.)?

Belastingjaar:

2026

€ 632,25

# > Vragenlijst

Dé branchevereniging  
voor vastgoedprofessionals.

Vastgoed  
Ned.

e. Welke voorschotbedragen betaalt u maandelijks aan de nutsbedrijven?

Gas:

Elektra:

Water:

Stadsverwarming:

Anders:

€ ) 272,-  
€  
€ 64,69  
€  
€

Wat is uw jaarverbruik voor gas/ elektriciteit en water?

Gas

m3

Elektriciteit hoog

kWh

Elektriciteit laag

kWh

Elektriciteit totaal

kWh

Water

m3

Stadsverwarming

GJ

Anders:

:

Met hoeveel bewoners bewoonde u de woning?

aantal: 2 bewoners

f. Zijn er lease- en/of huurkoopcontracten (bijvoorbeeld keuken, kozijnen, cv-ketel, etc.)?

ja  nee

Zo ja, welke?

Zijn deze contracten overdraagbaar op de koper? *Let op! Veel lease- en huurkoopcontracten zijn niet langer overdraagbaar op een koper. Neem hiervoor contract op met de betreffende leverancier.*

ja  nee

Hoe lang lopen de contracten nog en wat is de eventuele afkoopsom?

Afkoopsom:

€

Duur:

g. Als er sprake is van erfpacht of opstalrecht:

Hoe hoog is dan de canon per jaar?

€

Heeft u alle canons betaald?

n.v.t.  ja  nee

Is de canon afgekocht?

n.v.t.  ja  nee

Zo ja, tot wanneer?

h. Heeft u alle gemeentelijke belastingen die u verschuldigd bent al betaald? *Autom. incasso*

ja  nee

Zijn er variabele bedragen voor gemeenschappelijke poorten, inritten of terreinen?

ja  nee

Zo ja, hoe hoog en waarvoor?

€

# > Vragenlijst

**Dé branchevereniging**  
voor vastgoedprofessionals.

**Vastgoed**  
**Ned.**

- i. Heeft u, om in de straat te parkeren, een parkeervergunning nodig?  
Hoeveel parkeervergunningen kunnen er maximaal worden aangevraagd?  
Wat zijn de kosten voor deze parkeervergunning(en) per jaar?

ja  nee

€

## 11. Garanties

Zijn er lopende onderhoudscontracten en/of garantieregelingen overdraagbaar aan de koper? (zoals dakbedekking, cv-installatie, dubbele beglazing, etc.)

Zo ja, welke?

ja  nee

12. Nadere informatie (overige zaken die de koper naar uw mening moet weten bijvoorbeeld in chronologische volgorde de werkzaamheden/verbeteringen/renovaties aan uw woning):

-  
-  
-

# > Lijst van zaken

Dé branchevereniging  
voor vastgoedprofessionals.

Vastgoed  
Ned.

## Lijst van zaken

### Persoonlijke gegevens

Naam: A. Knol  
 Adres te verkopen woning: Klazienaveenseste. 22 NW - Noordrecht  
 Datum: 23-06-2026

Voor de onderstaande zaken -ongeacht of ze roerend dan wel onroerend zijn- geldt dat ze soms wel en soms niet in de woning achterblijven. De lijst is bedoeld om duidelijkheid te scheppen om discussies achteraf te voorkomen.

|   | Blijft                              | Gaat mee                 | Kan worden overgenomen   | n.v.t.                   |
|---|-------------------------------------|--------------------------|--------------------------|--------------------------|
| <b>Woning</b>                             |                                     |                          |                          |                          |
| <b>Interieur</b>                          |                                     |                          |                          |                          |
| Verlichting, te weten:                    |                                     |                          |                          |                          |
| - inbouwspots/dimmers                     | <input checked="" type="checkbox"/> | <input type="checkbox"/> | <input type="checkbox"/> | <input type="checkbox"/> |
| - opbouwspots/armaturen/lampen/dimmers    | <input checked="" type="checkbox"/> | <input type="checkbox"/> | <input type="checkbox"/> | <input type="checkbox"/> |
| - losse (hang)lampen                      | <input checked="" type="checkbox"/> | <input type="checkbox"/> | <input type="checkbox"/> | <input type="checkbox"/> |
| -   | <input type="checkbox"/>            | <input type="checkbox"/> | <input type="checkbox"/> | <input type="checkbox"/> |
| -   | <input type="checkbox"/>            | <input type="checkbox"/> | <input type="checkbox"/> | <input type="checkbox"/> |
| (Losse)kasten, legplanken, te weten:      |                                     |                          |                          |                          |
| - kledingkastenslaapkamers                | <input checked="" type="checkbox"/> | <input type="checkbox"/> | <input type="checkbox"/> | <input type="checkbox"/> |
| -   | <input type="checkbox"/>            | <input type="checkbox"/> | <input type="checkbox"/> | <input type="checkbox"/> |
| Raamdecoratie/zonwering binnen, te weten: |                                     |                          |                          |                          |
| - gordijnrails                            | <input checked="" type="checkbox"/> | <input type="checkbox"/> | <input type="checkbox"/> | <input type="checkbox"/> |
| - gordijnen                               | <input checked="" type="checkbox"/> | <input type="checkbox"/> | <input type="checkbox"/> | <input type="checkbox"/> |
| - overgordijnen                           | <input checked="" type="checkbox"/> | <input type="checkbox"/> | <input type="checkbox"/> | <input type="checkbox"/> |
| - vitrages                                | <input checked="" type="checkbox"/> | <input type="checkbox"/> | <input type="checkbox"/> | <input type="checkbox"/> |
| - rolgordijnen                            | <input checked="" type="checkbox"/> | <input type="checkbox"/> | <input type="checkbox"/> | <input type="checkbox"/> |
| - lamellen                                | <input type="checkbox"/>            | <input type="checkbox"/> | <input type="checkbox"/> | <input type="checkbox"/> |
| - jaloezieën                              | <input checked="" type="checkbox"/> | <input type="checkbox"/> | <input type="checkbox"/> | <input type="checkbox"/> |
| - (losse) horren/rolhorren                | <input checked="" type="checkbox"/> | <input type="checkbox"/> | <input type="checkbox"/> | <input type="checkbox"/> |
| - elektrisch rolluik bij toegang voordeur | <input checked="" type="checkbox"/> | <input type="checkbox"/> | <input type="checkbox"/> | <input type="checkbox"/> |
| -   | <input type="checkbox"/>            | <input type="checkbox"/> | <input type="checkbox"/> | <input type="checkbox"/> |
| Vloerdecoratie, te weten:                 |                                     |                          |                          |                          |
| - vloerbedekking                          | <input checked="" type="checkbox"/> | <input type="checkbox"/> | <input type="checkbox"/> | <input type="checkbox"/> |
| - parketvloer                             | <input type="checkbox"/>            | <input type="checkbox"/> | <input type="checkbox"/> | <input type="checkbox"/> |
| - houten vloer(delen)                     | <input type="checkbox"/>            | <input type="checkbox"/> | <input type="checkbox"/> | <input type="checkbox"/> |
| - laminaat                                | <input checked="" type="checkbox"/> | <input type="checkbox"/> | <input type="checkbox"/> | <input type="checkbox"/> |
| - plavuizen                               | <input checked="" type="checkbox"/> | <input type="checkbox"/> | <input type="checkbox"/> | <input type="checkbox"/> |
| -   | <input type="checkbox"/>            | <input type="checkbox"/> | <input type="checkbox"/> | <input type="checkbox"/> |
| -   | <input type="checkbox"/>            | <input type="checkbox"/> | <input type="checkbox"/> | <input type="checkbox"/> |

# > Lijst van zaken

Dé branchevereniging  
voor vastgoedprofessionals.

Vastgoed  
**Ned.**

|                                      | Blijft                              | Gaat mee                 | Kan worden overgenomen   | n.v.t.                   |
|--------------------------------------|-------------------------------------|--------------------------|--------------------------|--------------------------|
| (Voorzet) openhaard met toebehoren   | <input type="checkbox"/>            | <input type="checkbox"/> | <input type="checkbox"/> | <input type="checkbox"/> |
| Allesbrander                         | <input type="checkbox"/>            | <input type="checkbox"/> | <input type="checkbox"/> | <input type="checkbox"/> |
| Houtkachel                           | <input type="checkbox"/>            | <input type="checkbox"/> | <input type="checkbox"/> | <input type="checkbox"/> |
| (Gas)kachels                         | <input type="checkbox"/>            | <input type="checkbox"/> | <input type="checkbox"/> | <input type="checkbox"/> |
| Designradiator(en)                   | <input checked="" type="checkbox"/> | <input type="checkbox"/> | <input type="checkbox"/> | <input type="checkbox"/> |
| Radiatorafwerking                    | <input type="checkbox"/>            | <input type="checkbox"/> | <input type="checkbox"/> | <input type="checkbox"/> |
| Overig, te weten:                    |                                     |                          |                          |                          |
| - spiegelwanden                      | <input type="checkbox"/>            | <input type="checkbox"/> | <input type="checkbox"/> | <input type="checkbox"/> |
| - schilderij ophangstelsysteem       | <input type="checkbox"/>            | <input type="checkbox"/> | <input type="checkbox"/> | <input type="checkbox"/> |
| - elektrische sierhaard              | <input checked="" type="checkbox"/> | <input type="checkbox"/> | <input type="checkbox"/> | <input type="checkbox"/> |
| - traplift wmo gaat terug            | <input type="checkbox"/>            | <input type="checkbox"/> | <input type="checkbox"/> | <input type="checkbox"/> |
| <b>Keuken</b>                        |                                     |                          |                          |                          |
| Keukenblok (met bovenkasten)         | <input checked="" type="checkbox"/> | <input type="checkbox"/> | <input type="checkbox"/> | <input type="checkbox"/> |
| Keuken (inbouw)apparatuur, te weten: |                                     |                          |                          |                          |
| - vaatwasser                         | <input checked="" type="checkbox"/> | <input type="checkbox"/> | <input type="checkbox"/> | <input type="checkbox"/> |
| - koelkast                           | <input checked="" type="checkbox"/> | <input type="checkbox"/> | <input type="checkbox"/> | <input type="checkbox"/> |
| - lade diepvries                     | <input checked="" type="checkbox"/> | <input type="checkbox"/> | <input type="checkbox"/> | <input type="checkbox"/> |
| - combi oven                         | <input checked="" type="checkbox"/> | <input type="checkbox"/> | <input type="checkbox"/> | <input type="checkbox"/> |
| - keramische kookplaat               | <input checked="" type="checkbox"/> | <input type="checkbox"/> | <input type="checkbox"/> | <input type="checkbox"/> |
| - afzuigkap                          | <input checked="" type="checkbox"/> | <input type="checkbox"/> | <input type="checkbox"/> | <input type="checkbox"/> |
| -                                    | <input type="checkbox"/>            | <input type="checkbox"/> | <input type="checkbox"/> | <input type="checkbox"/> |
| -                                    | <input type="checkbox"/>            | <input type="checkbox"/> | <input type="checkbox"/> | <input type="checkbox"/> |
| Keukenaccessoires, te weten:         |                                     |                          |                          |                          |
| -                                    | <input type="checkbox"/>            | <input type="checkbox"/> | <input type="checkbox"/> | <input type="checkbox"/> |
| -                                    | <input type="checkbox"/>            | <input type="checkbox"/> | <input type="checkbox"/> | <input type="checkbox"/> |
| -                                    | <input type="checkbox"/>            | <input type="checkbox"/> | <input type="checkbox"/> | <input type="checkbox"/> |
| -                                    | <input type="checkbox"/>            | <input type="checkbox"/> | <input type="checkbox"/> | <input type="checkbox"/> |
| -                                    | <input type="checkbox"/>            | <input type="checkbox"/> | <input type="checkbox"/> | <input type="checkbox"/> |
| -                                    | <input type="checkbox"/>            | <input type="checkbox"/> | <input type="checkbox"/> | <input type="checkbox"/> |
| -                                    | <input type="checkbox"/>            | <input type="checkbox"/> | <input type="checkbox"/> | <input type="checkbox"/> |
| -                                    | <input type="checkbox"/>            | <input type="checkbox"/> | <input type="checkbox"/> | <input type="checkbox"/> |
| <b>Sanitair/sauna</b>                |                                     |                          |                          |                          |
| Toiletaccessoires:                   |                                     |                          |                          |                          |
| - rolhouders                         | <input checked="" type="checkbox"/> | <input type="checkbox"/> | <input type="checkbox"/> | <input type="checkbox"/> |
| - borstelhouder                      | <input checked="" type="checkbox"/> | <input type="checkbox"/> | <input type="checkbox"/> | <input type="checkbox"/> |
| -                                    | <input type="checkbox"/>            | <input type="checkbox"/> | <input type="checkbox"/> | <input type="checkbox"/> |
| -                                    | <input type="checkbox"/>            | <input type="checkbox"/> | <input type="checkbox"/> | <input type="checkbox"/> |

# > Lijst van zaken

Dé branchevereniging  
voor vastgoedprofessionals.

Vastgoed  
Ned.

|  | Blijft                              | Gaat<br>mee              | Kan worden<br>overgenomen | n.v.t.                              |
|--|-------------------------------------|--------------------------|---------------------------|-------------------------------------|
| Isolatievoorzieningen (voorzetramen/radiatorfolie etc.), te weten: |                                     |                          |                           |                                     |
| -  | <input type="checkbox"/>            | <input type="checkbox"/> | <input type="checkbox"/>  | <input checked="" type="checkbox"/> |
| -  | <input type="checkbox"/>            | <input type="checkbox"/> | <input type="checkbox"/>  | <input type="checkbox"/>            |
| Telefoonaansluiting/internetaansluiting                            | <input checked="" type="checkbox"/> | <input type="checkbox"/> | <input type="checkbox"/>  | <input type="checkbox"/>            |
| Veiligheidsschakelaar wasautomaat                                  | <input type="checkbox"/>            | <input type="checkbox"/> | <input type="checkbox"/>  | <input checked="" type="checkbox"/> |
| Waterslot wasautomaat  | <input type="checkbox"/>            | <input type="checkbox"/> | <input type="checkbox"/>  | <input checked="" type="checkbox"/> |
| Zonnepanelen   | <input type="checkbox"/>            | <input type="checkbox"/> | <input type="checkbox"/>  | <input checked="" type="checkbox"/> |
| Oplaadpunt elektrische auto  | <input type="checkbox"/>            | <input type="checkbox"/> | <input type="checkbox"/>  | <input checked="" type="checkbox"/> |
|  | <input type="checkbox"/>            | <input type="checkbox"/> | <input type="checkbox"/>  | <input type="checkbox"/>            |
|  | <input type="checkbox"/>            | <input type="checkbox"/> | <input type="checkbox"/>  | <input type="checkbox"/>            |
| <b>Tuin</b>  |                                     |                          |                           |                                     |
| <b>Inrichting</b>  |                                     |                          |                           |                                     |
| Tuinaanleg/bestrating  | <input checked="" type="checkbox"/> | <input type="checkbox"/> | <input type="checkbox"/>  | <input type="checkbox"/>            |
| Beplanting   | <input checked="" type="checkbox"/> | <input type="checkbox"/> | <input type="checkbox"/>  | <input type="checkbox"/>            |
| kippenhok/hekwerk  | <input checked="" type="checkbox"/> | <input type="checkbox"/> | <input type="checkbox"/>  | <input type="checkbox"/>            |
| <b>Verlichting/installaties</b>                                    |                                     |                          |                           |                                     |
| Buitenverlichting  | <input checked="" type="checkbox"/> | <input type="checkbox"/> | <input type="checkbox"/>  | <input type="checkbox"/>            |
| Tijd- of schemerschakelaar/bewegingsmelder                         | <input type="checkbox"/>            | <input type="checkbox"/> | <input type="checkbox"/>  | <input checked="" type="checkbox"/> |
|  | <input type="checkbox"/>            | <input type="checkbox"/> | <input type="checkbox"/>  | <input type="checkbox"/>            |
| <b>Bebouwing</b>   |                                     |                          |                           |                                     |
| Tuinhuis/buitenberging   | <input type="checkbox"/>            | <input type="checkbox"/> | <input type="checkbox"/>  | <input checked="" type="checkbox"/> |
| Kasten/werkbank in tuinhuis/berging                                | <input checked="" type="checkbox"/> | <input type="checkbox"/> | <input type="checkbox"/>  | <input type="checkbox"/>            |
| (Broei)kas   | <input type="checkbox"/>            | <input type="checkbox"/> | <input type="checkbox"/>  | <input type="checkbox"/>            |
| dubbele garage ↙ ↘   | <input checked="" type="checkbox"/> | <input type="checkbox"/> | <input type="checkbox"/>  | <input type="checkbox"/>            |
| garage   | <input checked="" type="checkbox"/> | <input type="checkbox"/> | <input type="checkbox"/>  | <input type="checkbox"/>            |
| <b>Overig</b>  |                                     |                          |                           |                                     |
| Overige tuin, te weten:  |                                     |                          |                           |                                     |
| - (sier)hek  | <input checked="" type="checkbox"/> | <input type="checkbox"/> | <input type="checkbox"/>  | <input type="checkbox"/>            |
| - vlaggenmast(houder)  | <input type="checkbox"/>            | <input type="checkbox"/> | <input type="checkbox"/>  | <input checked="" type="checkbox"/> |
| - droogmolen   | <input checked="" type="checkbox"/> | <input type="checkbox"/> | <input type="checkbox"/>  | <input type="checkbox"/>            |
| -  | <input type="checkbox"/>            | <input type="checkbox"/> | <input type="checkbox"/>  | <input type="checkbox"/>            |

# > Lijst van zaken

Dé branchevereniging  
voor vastgoedprofessionals.

Vastgoed  
Ned.

|  | Blijft                              | Gaat mee                 | Kan worden overgenomen   | n.v.t.                              |
|--|-------------------------------------|--------------------------|--------------------------|-------------------------------------|
| -  | <input type="checkbox"/>            | <input type="checkbox"/> | <input type="checkbox"/> | <input type="checkbox"/>            |
| -  | <input type="checkbox"/>            | <input type="checkbox"/> | <input type="checkbox"/> | <input type="checkbox"/>            |
| Badkameraccessoires:   |                                     |                          |                          |                                     |
| -  | <input type="checkbox"/>            | <input type="checkbox"/> | <input type="checkbox"/> | <input type="checkbox"/>            |
| -  | <input type="checkbox"/>            | <input type="checkbox"/> | <input type="checkbox"/> | <input type="checkbox"/>            |
| -  | <input type="checkbox"/>            | <input type="checkbox"/> | <input type="checkbox"/> | <input type="checkbox"/>            |
| -  | <input type="checkbox"/>            | <input type="checkbox"/> | <input type="checkbox"/> | <input type="checkbox"/>            |
| -  | <input type="checkbox"/>            | <input type="checkbox"/> | <input type="checkbox"/> | <input type="checkbox"/>            |
| -  | <input type="checkbox"/>            | <input type="checkbox"/> | <input type="checkbox"/> | <input type="checkbox"/>            |
| -  | <input type="checkbox"/>            | <input type="checkbox"/> | <input type="checkbox"/> | <input type="checkbox"/>            |
| -  | <input type="checkbox"/>            | <input type="checkbox"/> | <input type="checkbox"/> | <input type="checkbox"/>            |
| Sauna met toebehoren   | <input type="checkbox"/>            | <input type="checkbox"/> | <input type="checkbox"/> | <input checked="" type="checkbox"/> |
|  | <input type="checkbox"/>            | <input type="checkbox"/> | <input type="checkbox"/> | <input type="checkbox"/>            |
|  | <input type="checkbox"/>            | <input type="checkbox"/> | <input type="checkbox"/> | <input type="checkbox"/>            |
| <i>Exterieur/installaties/veiligheid/<br/>energiebesparing</i> |                                     |                          |                          |                                     |
| Schotel/antenne  | <input type="checkbox"/>            | <input type="checkbox"/> | <input type="checkbox"/> | <input checked="" type="checkbox"/> |
| Brievenbus   | <input checked="" type="checkbox"/> | <input type="checkbox"/> | <input type="checkbox"/> | <input checked="" type="checkbox"/> |
| Kluis  | <input checked="" type="checkbox"/> | <input type="checkbox"/> | <input type="checkbox"/> | <input checked="" type="checkbox"/> |
| (Voordeur)bel  | <input checked="" type="checkbox"/> | <input type="checkbox"/> | <input type="checkbox"/> | <input checked="" type="checkbox"/> |
| Alarminstallatie   | <input type="checkbox"/>            | <input type="checkbox"/> | <input type="checkbox"/> | <input checked="" type="checkbox"/> |
| (Veiligheids)sloten en overige inbraakpreventie                | <input type="checkbox"/>            | <input type="checkbox"/> | <input type="checkbox"/> | <input checked="" type="checkbox"/> |
| Rookmelders  | <input checked="" type="checkbox"/> | <input type="checkbox"/> | <input type="checkbox"/> | <input checked="" type="checkbox"/> |
| (Klok)thermostaat  | <input checked="" type="checkbox"/> | <input type="checkbox"/> | <input type="checkbox"/> | <input type="checkbox"/>            |
| Airconditioning  | <input type="checkbox"/>            | <input type="checkbox"/> | <input type="checkbox"/> | <input checked="" type="checkbox"/> |
| Warmwatervoorziening, te weten:                                |                                     |                          |                          |                                     |
| - CV-installatie   | <input checked="" type="checkbox"/> | <input type="checkbox"/> | <input type="checkbox"/> | <input type="checkbox"/>            |
| - boiler   | <input type="checkbox"/>            | <input type="checkbox"/> | <input type="checkbox"/> | <input checked="" type="checkbox"/> |
| - geiser   | <input type="checkbox"/>            | <input type="checkbox"/> | <input type="checkbox"/> | <input checked="" type="checkbox"/> |
| -  | <input type="checkbox"/>            | <input type="checkbox"/> | <input type="checkbox"/> | <input type="checkbox"/>            |
| -  | <input type="checkbox"/>            | <input type="checkbox"/> | <input type="checkbox"/> | <input type="checkbox"/>            |
| -  | <input type="checkbox"/>            | <input type="checkbox"/> | <input type="checkbox"/> | <input type="checkbox"/>            |
| Screens  | <input type="checkbox"/>            | <input type="checkbox"/> | <input type="checkbox"/> | <input checked="" type="checkbox"/> |
| Rolluiken <i>electr. bij voordeur</i>                          | <input checked="" type="checkbox"/> | <input type="checkbox"/> | <input type="checkbox"/> | <input type="checkbox"/>            |
| Zonwering buiten   | <input type="checkbox"/>            | <input type="checkbox"/> | <input type="checkbox"/> | <input checked="" type="checkbox"/> |
|  | <input type="checkbox"/>            | <input type="checkbox"/> | <input type="checkbox"/> | <input type="checkbox"/>            |
|  | <input type="checkbox"/>            | <input type="checkbox"/> | <input type="checkbox"/> | <input type="checkbox"/>            |

# > Lijst van zaken

De branchevereniging  
voor vastgoedprofessionals.

Vastgoed  
Ned.

Overig  
Zijn er zaken die geen eigendom zijn van verkoper omdat er sprake is van een leasecontract of huurcontract. Zo ja, neemt verkoper de zaak mee of wordt het betreffende contract overgenomen?

|                                      | Ja                       | Nee                                 | Gaat mee                 | Wordt overgenomen door koper |
|--------------------------------------|--------------------------|-------------------------------------|--------------------------|------------------------------|
| CV                                   | <input type="checkbox"/> | <input checked="" type="checkbox"/> | <input type="checkbox"/> | <input type="checkbox"/>     |
| Boiler                               | <input type="checkbox"/> | <input type="checkbox"/>            | <input type="checkbox"/> | <input type="checkbox"/>     |
| Zonnepanelen                         | <input type="checkbox"/> | <input type="checkbox"/>            | <input type="checkbox"/> | <input type="checkbox"/>     |
|                                      | <input type="checkbox"/> | <input type="checkbox"/>            | <input type="checkbox"/> | <input type="checkbox"/>     |
|                                      | <input type="checkbox"/> | <input type="checkbox"/>            | <input type="checkbox"/> | <input type="checkbox"/>     |
|                                      | <input type="checkbox"/> | <input type="checkbox"/>            | <input type="checkbox"/> | <input type="checkbox"/>     |
| Bijlage(n) over te nemen contracten: |                          |                                     |                          |                              |
| -                                    |                          |                                     |                          |                              |
| -                                    |                          |                                     |                          |                              |

Voor akkoord,

Verkoper(s)

A. Knol

naam: Nieuw-Dordrecht  
plaats:  
datum: 23-06-2026

naam:  
plaats:  
datum:

Koper(s)

naam:  
plaats:  
datum:

naam:  
plaats:  
datum:

# > Plattegrond

Ontdek de begane grond



# > Plattegrond

Ontdek de eerste verdieping



# > Plattegrond

Ontdek de tweede verdieping

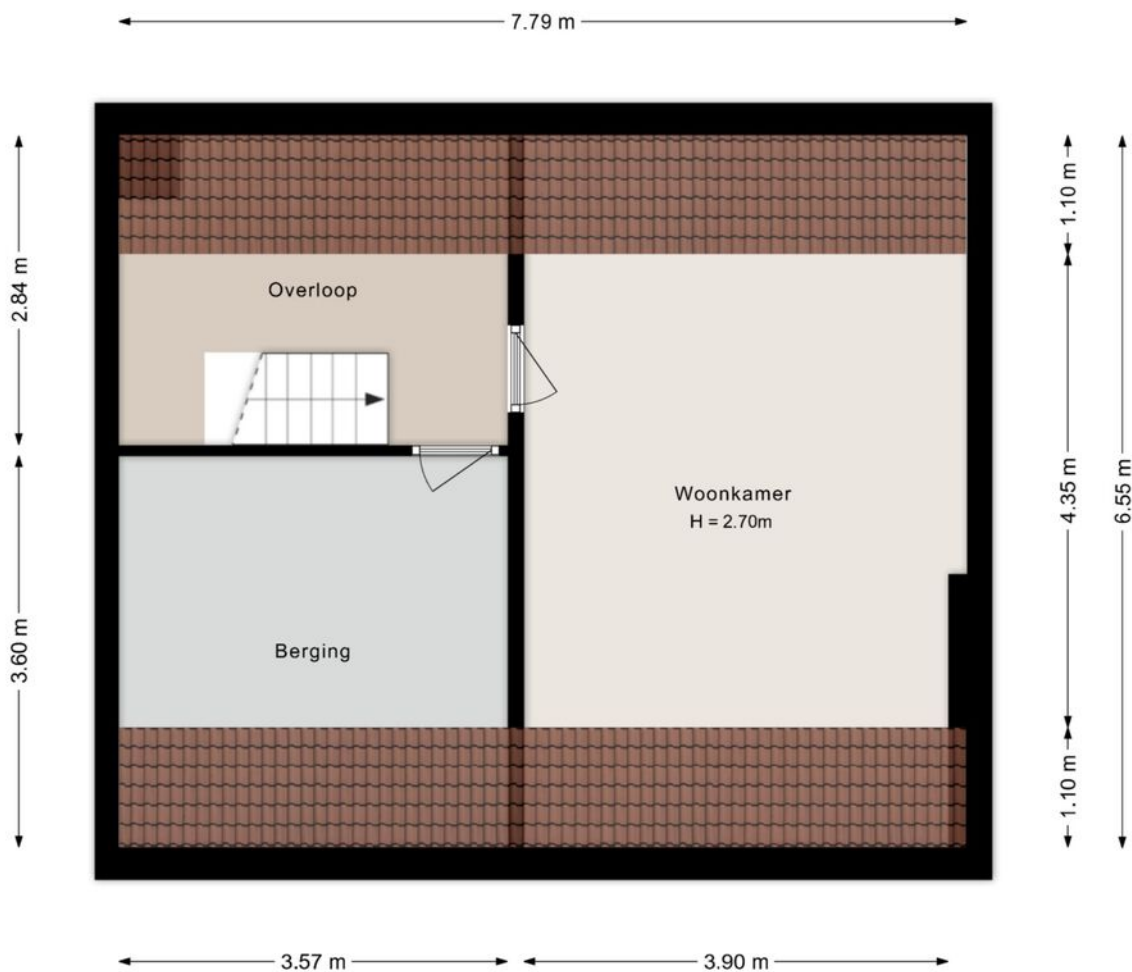

©HomeVisuals – Aan de plattegronden kunnen geen rechten worden ontleend.  
[www.home-visuals.nl](http://www.home-visuals.nl)

# > Kadastrale kaart

Kadastrale kaart

Uw referentie: rvv



|       |                                  |                           |   |
|-------|----------------------------------|---------------------------|---|
| 12345 | Deze kaart is noordgericht       | Schaal 1: 1000            |  |
| 25    | Perceelnummer                    | Kadastrale gemeente Emmen |   |
|       | Huisnummer                       | Sectie O                  |   |
|       | Vastgestelde kadastrale grens    | Perceel 189               |   |
|       | Voorlopige kadastrale grens      |                           |   |
|       | Administratieve kadastrale grens |                           |   |
|       | Bebouwing                        |                           |   |

Voor een eensluidend uittreksel, geleverd op 3 juli 2026  
De bewaarder van het kadaster en de openbare registers

Aan dit uittreksel kunnen geen betrouwbare maten worden ontleend.  
De Dienst voor het kadaster en de openbare registers behoudt zich de intellectuele eigendomsrechten voor, waaronder het auteursrecht en het databankenrecht.

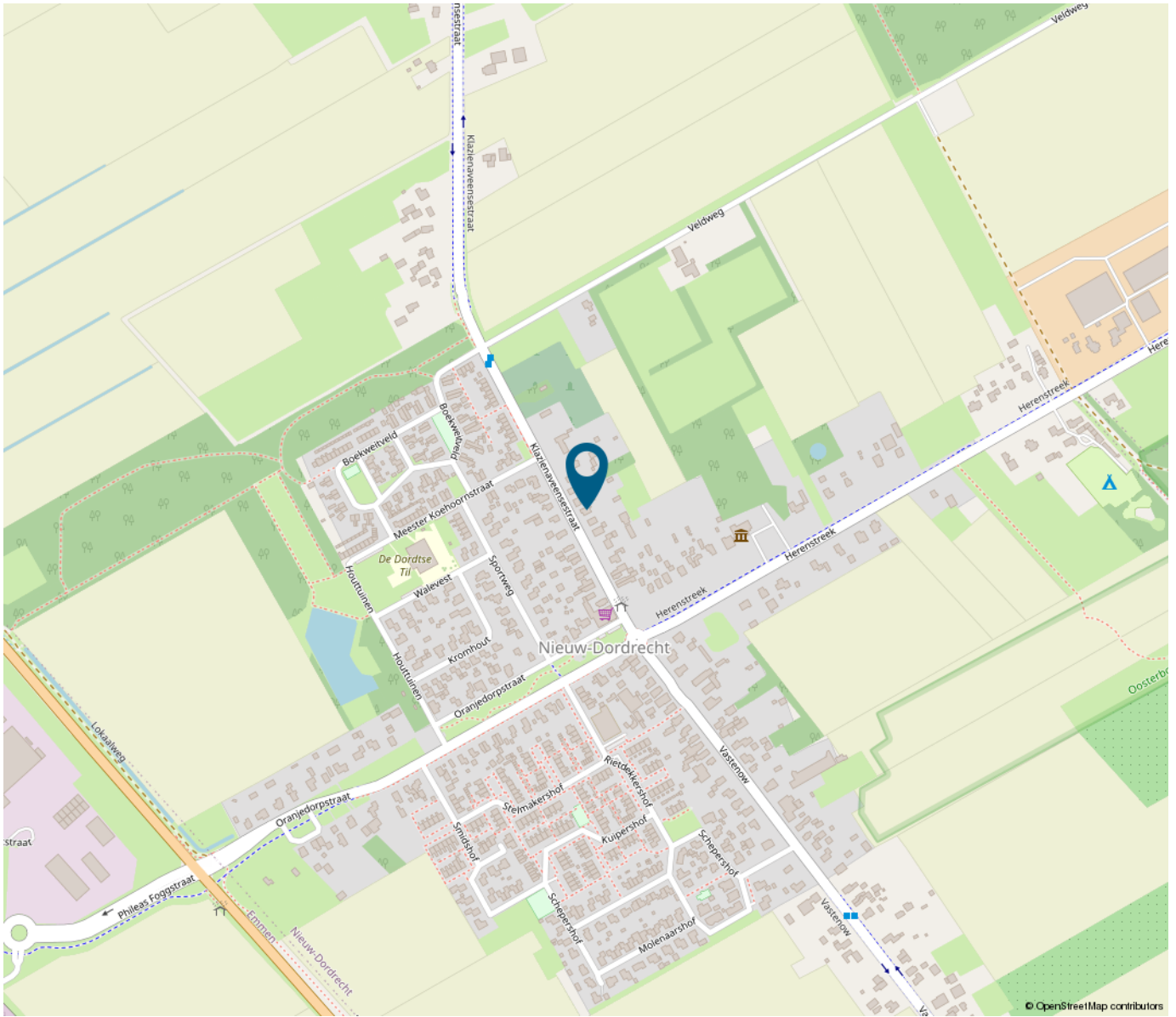

*“Woon jij  
binnenkort op  
deze locatie?”*

---

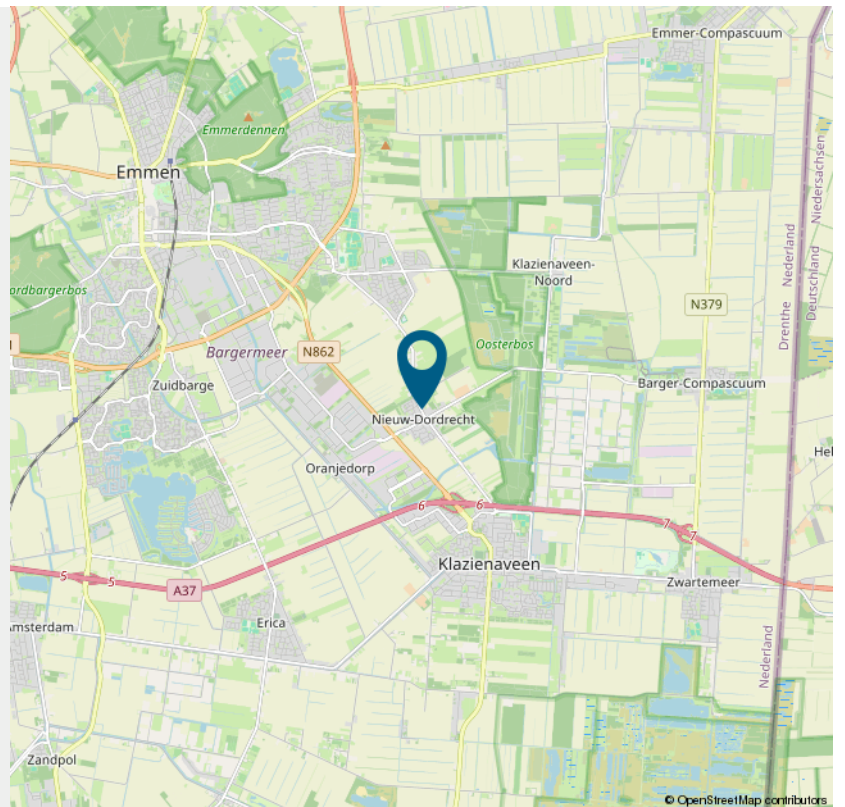



## > Wonen in Nieuw-Dordrecht

Nieuw-Dordrecht is een dorp dat grenst aan Klazienaveen, Barger-Oosterveld, Oranjedorp en Barger-Compascuum. Het dorp ligt op fietsafstand van het centrum van Emmen en telt ongeveer 1.700 inwoners.

Nieuw-Dordrecht kent een ruim aanbod van mogelijkheden voor toerisme en recreatie; een enorme achtertuin met ruime wandelmogelijkheden, historische plaatsen, unieke flora en fauna en het enige museum (Collectie Brands) in de gemeente. Staatsbosbeheer beheert de 350 hectare omvattende achtertuin van Nieuw-Dordrecht; het Oosterbos.

De voorzieningen voor de bewoners van het dorp zijn breed, zo is er een sportclub, supermarkt, snackbar en daarnaast verschillende recreatiemogelijkheden door de omringende natuur. Door het dorp loopt een veenvaart waar vooral in de zomer veel boten te vinden zijn.

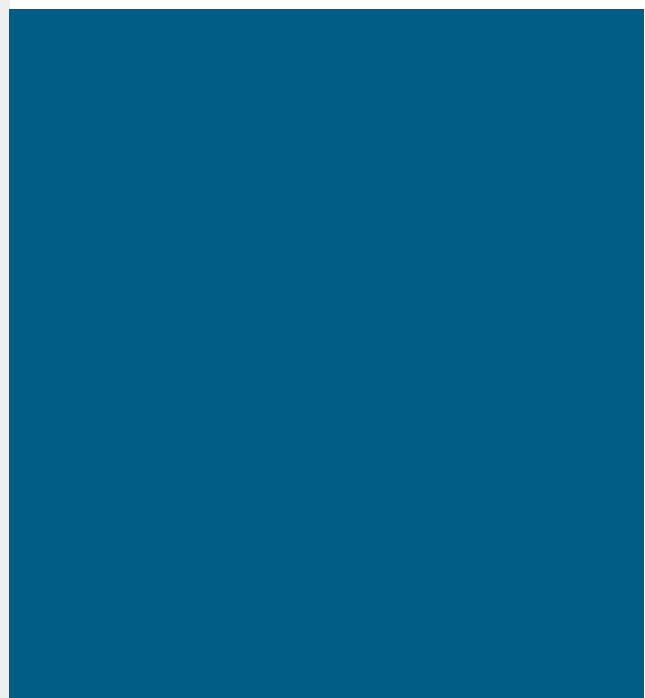



## > De Veenvaart

De Veenvaart is een onderdeel van de route Noord-Nederland en Noord-Duitsland.

Het is een bijzondere vaarroute die de aandacht vestigt op de historie van dit prachtige deel van Drenthe.





**Daniëlle Peters**  
Makelaar - Taxateur



**Joerik Grummel**  
Makelaar - Taxateur



**Ronald van Veen**  
Makelaar - Taxateur



**Marjolein Harbers**  
Administratief medewerkster



## > Het team

Vodoz Makelaardij is in 2002 opgericht door Joerik Grummel. De naam is afgeleid van de straat waar hij een groot deel van zijn leven woonde en sinds enkele jaren weer woont; de Verlengde Oosterdiep Oost Zijde.

Een aantal jaren na het oprichten van de makelaardij ontmoette Joerik Grummel Ronald van Veen tijdens een cursus taxatie. Na het succesvol afronden hiervan zijn beide heren gaan samenwerken en is Vodoz Makelaardij uitgegroeid tot een vertrouwde naam in de regio!

Na het succesvol afronden van de afstudeerscriptie is Daniëlle Peters het team komen versterken. Achter de schermen is Marjolein Harbers op administratief gebied de grote steunpilaar. Tevens biedt Vodoz Makelaardij regelmatig plek aan stagiaires. Dit maakt het team compleet.

Sinds 2014 is Vodoz Makelaardij trotse eigenaar van het pand aan de Brugstraat in Klazienaveen, aan de rand van het centrum van Klazienaveen. Het kantoorpand ligt op steenworp afstand van het winkelgebied aan de verbindingsweg met Emmen. Het pand wordt gedeeld met Van Bruggen Adviesgroep, waardoor de deur ieder moment van de werkweek wagenwijd geopend is.

### **Omgeving kent geen geheimen**

Wanneer u uw woning wilt laten verkopen door een kenner van de omgeving bent u op het juiste adres, met uw adres. Vanuit een persoonlijke benadering doen wij er alles aan uw woning te verkopen, uw droomwoning aan te kopen of te taxeren. Kortom: wij helpen u graag bij alle stappen van het verkoop traject, de aankoop of taxatie van een woning.

De deur van ons kantoorpand is altijd geopend voor vragen of advies. Daarnaast zijn we te bereiken per telefoon (0591-317681) en vierentwintig uur per dag per mail ([info@vodoz.nl](mailto:info@vodoz.nl)). Volg voor het laatste nieuws en het aanbod onze Facebook en Instagram-pagina's.

Vodoz Makelaardij  
Brugstraat 156  
7891 AV Klazienaveen

TEL. 0591 - 317681  
[www.vodoz.nl](http://www.vodoz.nl)  
[info@vodoz.nl](mailto:info@vodoz.nl)

## > Meest gestelde vragen

### **Wanneer ben ik in onderhandeling?**

U bent in onderhandeling wanneer de verkopende partij reageert op uw bod door een tegenbod te doen. U bent nog niet in onderhandeling wanneer de makelaar zegt het bod te bespreken met de verkopende partij. Wanneer u in onderhandeling bent mag wel worden verder gegaan met bezichtigingen omdat een onderhandeling niet direct hoeft te lijden tot verkoop. Daarnaast mag ook met meer dan één gegadigde tegelijk worden onderhandeld, het is hierbij wel belangrijk dat de Vastgoed Nederland-makelaar dit duidelijk meldt en mag er pas een bod door een andere partij worden uitgebracht wanneer onderhandelingen met de eerste geïnteresseerde beëindigd zijn. De Vastgoed Nederland-makelaar doet geen mededelingen over de hoogte van de bieding.

### **Wanneer ik de vraagprijs bied, moet de verkoper de woning dan aan mij verkopen?**

Nee, ook wanneer u de vraagprijs biedt, kan de verkoper nog beslissen of hij uw bod aanvaardt of niet of een tegenbod uitbrengt.

### **Kan de verkoper de vraagprijs van een woning tijdens de onderhandeling verhogen?**

Ja, de verkoper kan besluiten de vraagprijs te verhogen of te verlagen. Als potentiële koper kunt u tijdens het onderhandelen ook besluiten uw bod te verhogen of te verlagen. Zodra de verkopende partij een tegenbod doet, vervalt namelijk uw eerder gedane bod.

### **Hoe komt de koop tot stand?**

Als verkoper en koper het eens zijn over de belangrijkste zaken, zoals de prijs, de opleveringsdatum en de ontbindende voorwaarden. U krijgt als koper niet automatisch een ontbindende voorwaarden, deze moeten gemeld worden bij het uitbrengen van een bod. Zodra beide partijen de koopakte hebben ondertekend en de koper een afschrift van de akte heeft ontvangen, treedt voor u als particuliere koper de wettelijke bedenkijd van drie dagen in werking. Binnen deze tijd kunt u als koper alsnog afzien van de aankoop. Doet u dit niet, zijn de financiën rond en vormen ook eventuele andere ontbindende voorwaarden geen obstakel meer, dan zal op de afgesproken opleveringsdatum de overdracht plaatsvinden bij de notaris.

### **Mag een makelaar van Vastgoed Nederland tijdens de onderhandeling het systeem van verkoop wijzigen?**

Ja, dat mag. Soms zijn er zo veel belangstellenden die de vraagprijs bieden of benaderen, dat het moeilijk te bepalen is wie de beste koper is. In dat geval kan de verkopende makelaar—in overleg met de verkoper—besluiten de lopende onderhandelingen af te breken en de biedprocedure te wijzigen. Hierbij hebben alle bieders een gelijke kans om het hoogste bod uit te brengen.

### **Wie bepaalt de prijs waar een woning voor te koop staat?**

De verkoper bepaalt in overleg met zijn Vastgoed Nederland-makelaar waarvoor hij zijn woning verkoopt. De koper kan onderhandelen over de prijs, maar de verkoper beslist.

### **Wat is een optie?**

Een optie in juridische zin geeft een partij de keuze om door een eenzijdige verklaring geen koopovereenkomst met een andere partij te sluiten. Partijen zijn het dan wel eens over de voorwaarden van de koop, maar de koper krijgt bijvoorbeeld nog een week bedenkijd. Bij de aankoop van een nieuwbouwwoning is zo'n optie nog wel gebruikelijk. Bij de het aankopen van een bestaande woning niet.

### **Zit de makelaarscourtage in de 'kosten koper'?**

Nee. Onder 'kosten koper' vallen de kosten die de overheid koppelt aan de overdracht van de woning.

Dat zijn de overdrachtsbelasting (2%), de notariskosten voor het opmaken van de leveringsakte en de kosten voor het inschrijven daarvan in de registers. Daarnaast dient de koper rekening te houden met de (notaris) kosten voor de opmaak en inschrijving van de hypotheekakte. Heeft de verkopende partij een makelaar ingeschakeld om de woning te verkopen, dan komen de kosten hiervan voor zijn rekening.

### **Heeft u andere vragen die te maken hebben met de aan- en/of verkoop van uw woning?**

**Neem dan geheel vrijblijvend contact op met ons kantoor.**

**Wij helpen u graag!**

# INTERESSE

in deze woning?



**Neem gerust contact met ons op!**  
We helpen je graag verder.

Vodoz Makelaardij  
Brugstraat 156  
7891 AV Klazienaveen

0591 - 317681  
[www.vodoz.nl](http://www.vodoz.nl)  
[info@vodoz.nl](mailto:info@vodoz.nl)

**Vodoz**  
makelaardij  
*Op het juiste adres, met uw adres!*