

Welkom

kijk binnen!



*te
koop*

Roermond

Swalmerstraat 50 A

Vraagprijs € 529.000 k.k.

DAMEN



Kantoor Roermond
Roerderweg 24
6041 NS Roermond

0475 577111
info@damen-og.nl

Openingstijden
Maandag t/m vrijdag:
09.00 - 17.30 uur

www.damen-og.nl

**Volg ons ook op
Facebook & Instagram**

Het laatste nieuws, leuke
weetjes en de mooiste woningen!



Welkom

bij Damen Makelaardij

Wij vinden dat je huis een thuis moet zijn. Een fijne plek waar je graag bent. Waar je comfortabel woont en je je thuis voelt. Bij Damen helpen wij mensen graag om zo'n thuis te vinden. Een persoonlijke benadering staat daarbij centraal. Onze makelaars werken daarom met een klein team in jouw gebied. Dat maakt het mogelijk om actief te makelen. Om contact te houden met de klant, de geïnteresseerden én met elkaar. Deze korte lijnen zorgen ervoor dat we steeds de juiste kandidaat bij de juiste

woning vinden. Wij geloven dat wonen veel meer is dan alleen aan- en verkoop. Daarom begeleiden wij onze klanten van A tot Z en hebben we een fullservice dienstenpakket waarmee jij écht zorgeloos kunt genieten van jouw nieuwe thuis. Altijd persoonlijk, altijd betrokken, altijd met de aandacht die jij verdient. Met vestigingen in Maastricht, Heerlen, Herten/Roermond, Susteren/Sittard en Stein zitten we altijd bij jou om de hoek! Dat is Damen!



Jouw makelaar
Gina Gijsbers

g.gijsbers@damen-og.nl
0475-577111
06-11690593

FACTS & FIGURES

Overdracht

Vraagprijs	€ 529.000 k.k.
Aanvaarding	In overleg

Bouw

Type object	Appartement
Soort bouw	Bestaande bouw
Bouwperiode	1850
Isolatievormen	Dakisolatie

Oppervlaktes en inhoud

Perceeloppervlakte	0 m ²
Gebruiksoppervlakte wonen	146 m ²
Inhoud	483 m ³
Oppervlakte externe bergruimte	-
Oppervlakte gebouwgebonden buitenruimte	-

Indeling

Aantal bouwlagen	
Aantal kamers	5 (waarvan 4 slaapkamers)

Locatie

Ligging	In centrum
---------	------------

Type	Geen tuin
Hoofdtuin	
Tuin oppervlakte	undefined m ²
Oriëntering	
Heeft een achterom	Nee

Eigendom

Uitrusting

Warm water	Elektrische boiler eigendom
Verwarmingssysteem	Blokverwarming
Heeft schuur/berging	Inpandig

Kadastrale gegevens

Eigendom	Volle eigendom
----------	----------------

OMSCHRIJVING

van de woning

Er zijn woningen die indruk maken door hun afwerking. En er zijn woningen die je raken door hun karakter. Dit bijzondere appartement aan Swalmerstraat 50 A in Roermond behoort zonder twijfel tot die laatste categorie.

Midden in het historische hart van Roermond, op de markante hoek van de Swalmerstraat en de Bethlehemstraat, is een karakteristiek Rijksmonument met uitzonderlijke zorg getransformeerd tot een exclusief appartementencomplex met slechts vijf unieke appartementen. Hier gaan monumentale architectuur en eigentijds wooncomfort op vanzelfsprekende wijze samen. Authentieke details zoals sierlijke ornamentenplafonds, originele paneeldeuren, houten balken en karakteristieke elementen herinneren aan het rijke verleden, terwijl de woning volledig is voorbereid op het comfort van vandaag.

Indeling:

Via de imposante authentieke bordestrap bereik je dit royale appartement op de eerste verdieping. Met een woonoppervlakte van ca. 146 m² biedt deze woning een indrukwekkende hoeveelheid leefruimte waarin monumentale grandeur en hedendaags wooncomfort elkaar moeiteloos aanvullen.

De royale woonkamer vormt het absolute middelpunt van de woning. Dankzij de indrukwekkende afmetingen en de hoge plafonds voelt de ruimte licht, open en bijzonder representatief aan. Aansluitend bevindt zich de luxe leefkeuken, voorzien van een stijlvol kookeiland dat uitnodigt tot lange avonden tafelen, koken en samenzijn. Dankzij de moderne inrichting met onder andere: een inductiekookplaat met interne afzuiging, koelkast, combi-oven en vaatwasser kook je hier met plezier. Terwijl jij staat te koken, blijf je in contact met je gasten of gezin aan de eettafel.

Het appartement beschikt over maar liefst vier volwaardige (slaap)kamers. Daarmee biedt deze woning volop mogelijkheden voor gezinnen, thuiswerkers of iedereen die graag royaal woont. De luxe badkamer is uitgevoerd met hoogwaardige materialen en sluit naadloos aan bij de hoogwaardige afwerking van het appartement.

Een bijzonder element is de sfeervolle tuinkamer op het zuiden. Deze aangename ruimte vormt een heerlijke plek om het hele jaar door te genieten van het zonlicht en creëert een natuurlijke verbinding tussen binnen en buiten. Een rustige plek waar je je even kunt terugtrekken, midden in de levendige binnenstad.

Hoewel de monumentale uitstraling volledig behouden is gebleven, is het appartement technisch volledig vernieuwd. Alle installaties en leidingen zijn vervangen, waardoor je profiteert van het comfort en de betrouwbaarheid van een nieuwbouwwoning, verpakt in de karaktervolle uitstraling van een Rijksmonument.

Omgeving:

Juist de ligging maakt dit appartement zo bijzonder. Zodra je de voordeur achter je sluit, wandel je rechtstreeks het historische centrum van Roermond in. De Markt, het Munsterplein en de sfeervolle Roerkade liggen letterlijk om de hoek. Hier wisselen gezellige terrassen, uitstekende restaurants, exclusieve boetieks en culturele hotspots elkaar moeiteloos af. Ook het NS-station bereik je binnen enkele minuten te voet, terwijl de N280 en A73 zorgen voor uitstekende verbindingen richting Maastricht, Eindhoven en Venlo. Het is een locatie waar de levendigheid van de stad en het comfort van thuis elkaar dagelijks versterken.

Het appartement beschikt bovendien over een ruime privéberging in het souterrain en de mogelijkheid voor een eigen parkeerplaats in een afgesloten parkeergarage op circa 250 meter afstand.

VvE en servicekosten:

In mei 2025 is de Vereniging van Eigenaars (VvE) opgericht. Bij oplevering en verkoop zal deze verder vormgegeven worden. Iedere eigenaar heeft een aandeel en dus ook stemrecht in de Vve. De maandelijkse VVE- bijdragen liggen tussen de circa € 95,- en € 150,- en zijn bestemd voor o.a. gebouwverzekering, schoonmaak van de gemeenschappelijke ruimten, nutsvoorzieningen algemene ruimten en reserveringen voor onderhoud. Dit is exclusief de Nuts-kosten voor gas, elektra en water van de individuele appartementen. De VvE is allrisk verzekerd (allrisk incl glas, aansprakelijkheid VvE, milieuschade, bestuurdersaansprakelijkheid, rechtsbijstand en collectieve ongevallen).

Daarnaast zal de verkoper/ontwikkelaar na verkoop van het laatste appartement een eenmalige storting doen in het Reservefonds van de VvE.

Kosten koper en Projectnotaris:

De appartementen worden K.K = Kosten Koper aangeboden. Dit betekent dat de overdrachtsbelasting, de notariskosten levering en de evt. financieringskosten voor koper zijn.

Voor deze verkoop geldt een projectnotaris: Team Notarissen met kantoor Avenue Ceramique 105, 6221 KV Maastricht; website: <https://teamnotarissen.nl/>.

Deze notaris uit Maastricht is op uitdrukkelijk verzoek van de verkoper gekozen, vanwege diens kennis en kunde over de splitsing van dit bijzondere object.

WONING

in beeld















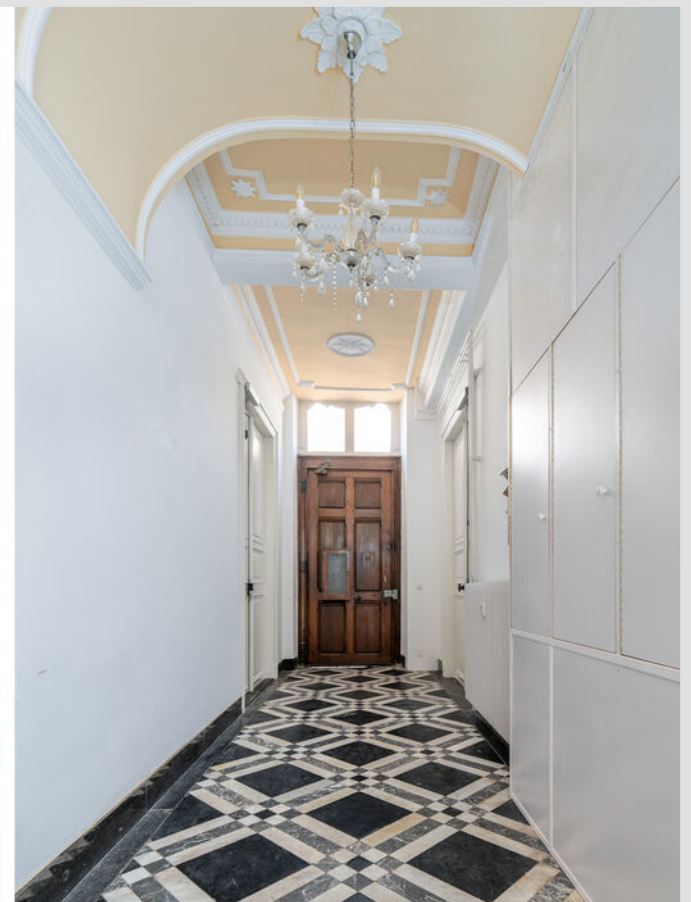
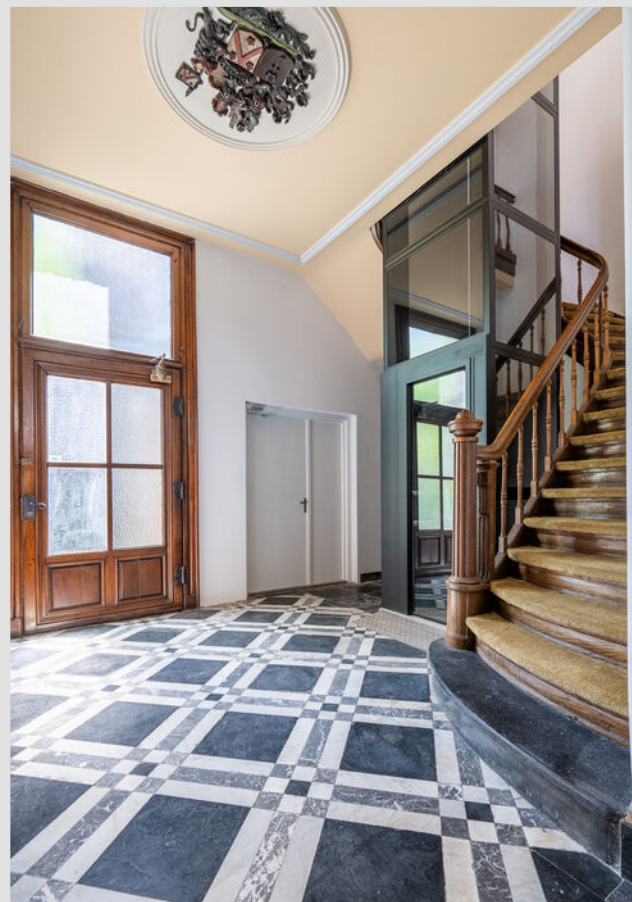



PLATTEGROND

Appartement

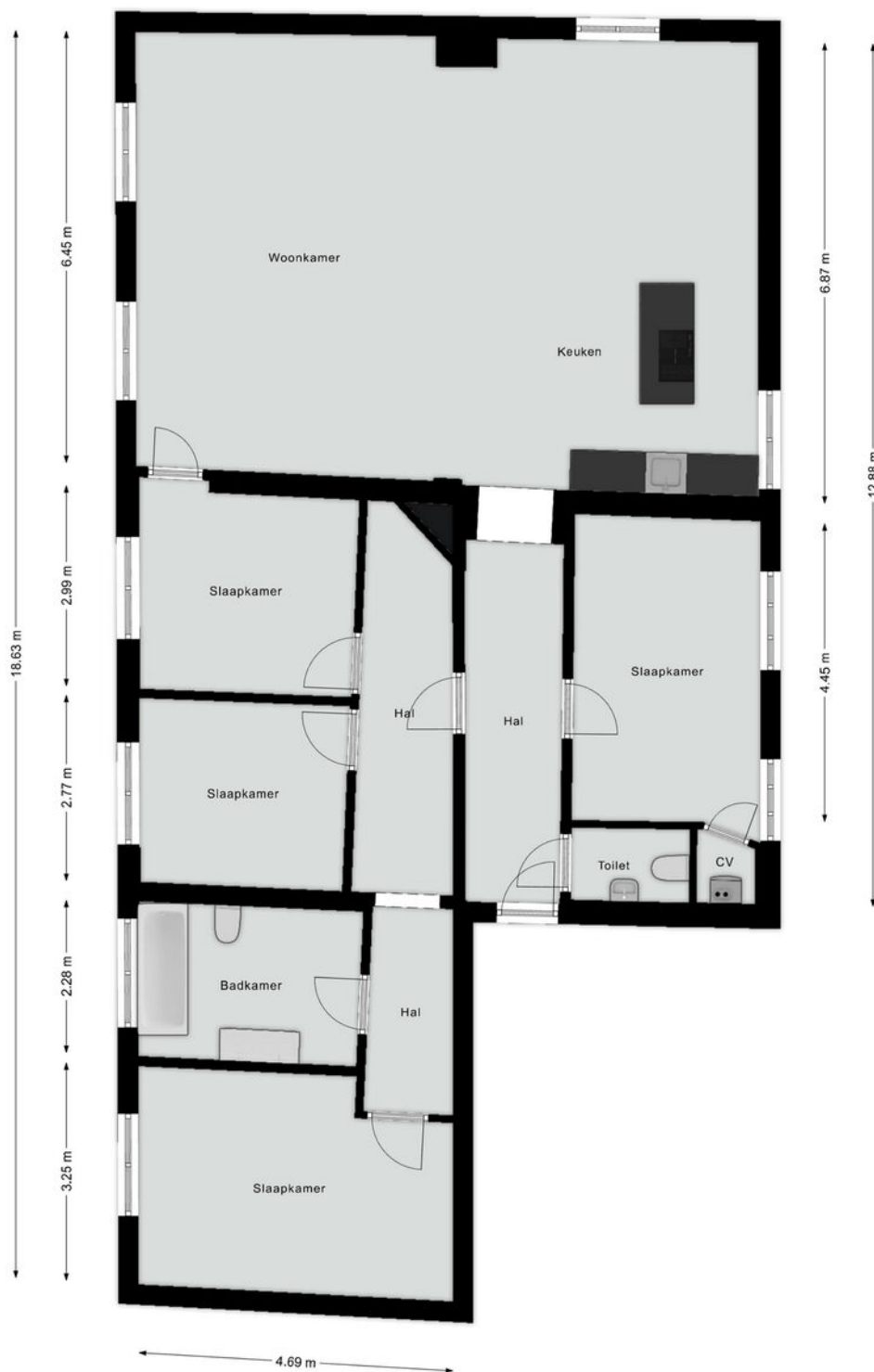

PLATTEGROND

Souterrain

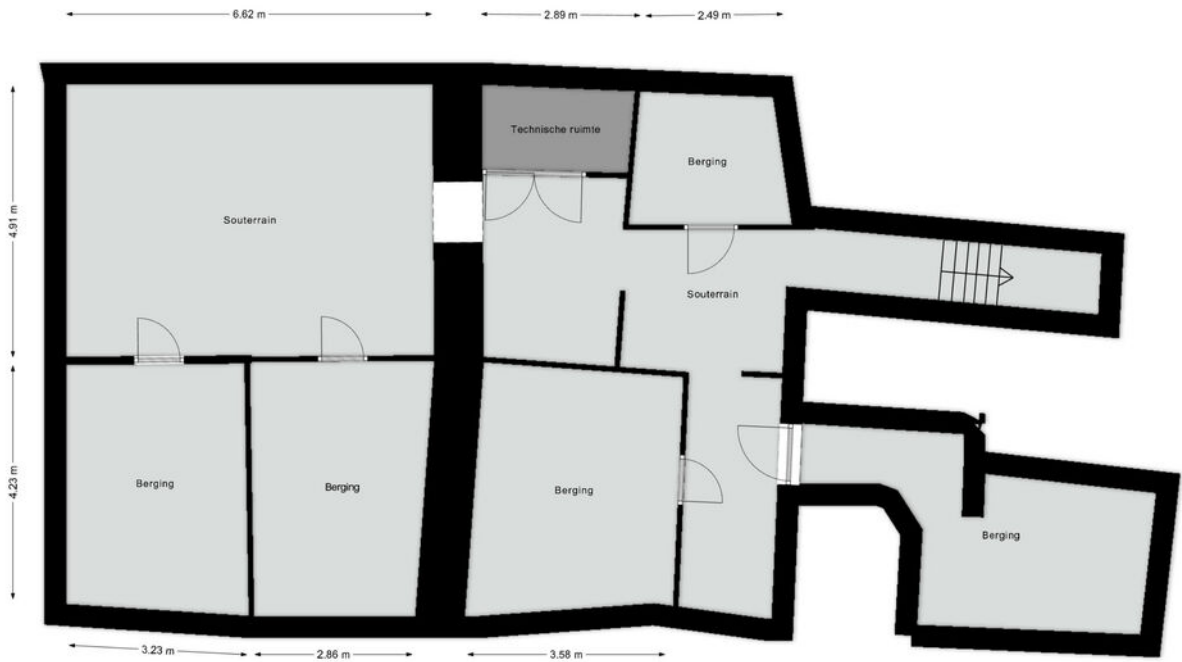

Alle vermelde afmetingen zijn indicatief en kunnen afwijken van de werkelijkheid. Er kunnen geen rechten aan worden verbonden.

LOCATIE

Woont u hier binnenkort?

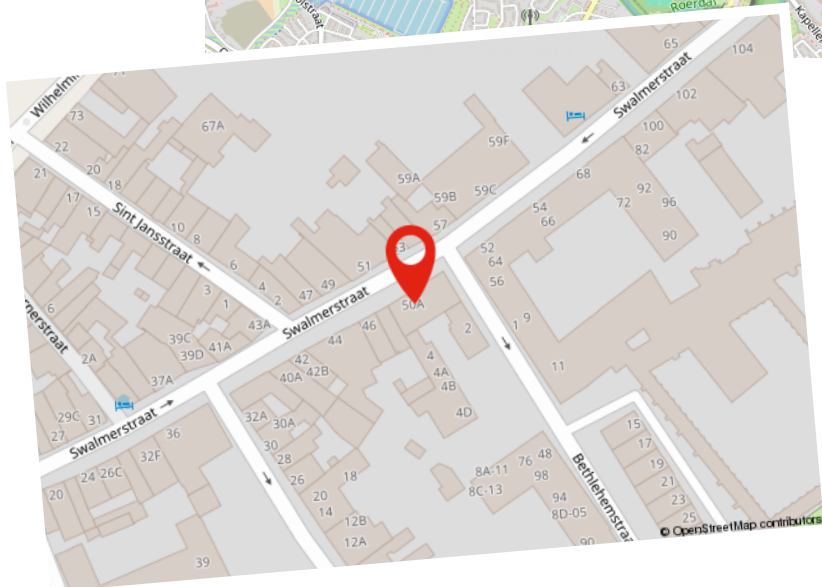
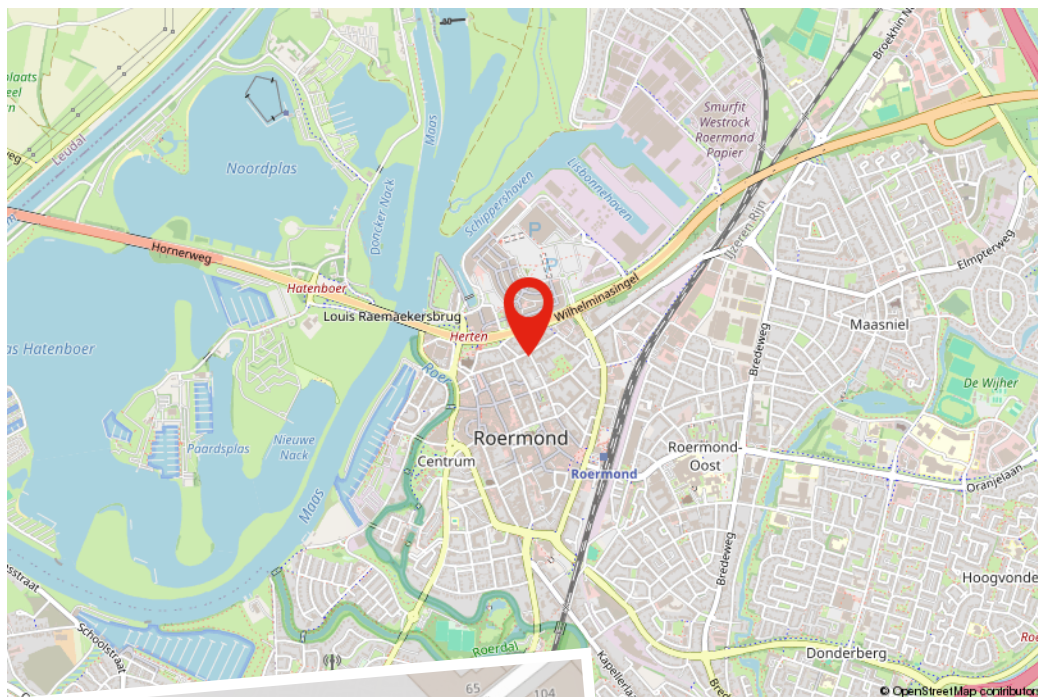

KADASTRALE KAART



<p>12345 25</p> <p>— Vastgestelde kadastrale grens — Voorlopige kadastrale grens — Administratieve kadastrale grens — Bebouwing</p> <p>Voor een eensluidend uittreksel, geleverd op 23 juni 2026 De Bewaarder van het kadaster en de openbare registers</p>	<p>Schaal 1: 500</p> <p>Kadastrale gemeente Roermond Sectie D Perceel 5279</p> <p>Aan dit uittreksel kunnen geen betrouwbare maten worden ontleend. De Dienst voor het kadaster en de openbare registers behoudt zich de intellectuele eigendomsrechten voor, waaronder het auteursrecht en het databankenrecht.</p>	
---	--	---

Hypothek

De beste hypothek voor jou!

Het kopen van een woning is waarschijnlijk de grootste uitgave die je in je leven zult doen. Daar kun je dus wel wat onafhankelijk advies bij gebruiken. Je hebt je droomhuis gevonden! Nu wil je maar één ding weten; is deze woning voor jou financieel haalbaar? Bij Damen helpen we je graag deze vraag te beantwoorden. Daarom is ons hypothekadvies een wezenlijk onderdeel van jouw zoektocht naar je droomhuis.

Er komt veel kijken bij een hypotheekaanvraag en banken zijn aan de wetgeving gebonden. Als je een realistisch beeld wilt krijgen van de mogelijkheden kun je beter aan tafel gaan zitten met een professionele, onafhankelijke financieel adviseur. De adviseur van Damen bekijkt het totaalplaatje en brengt alle financiële risico's in kaart, zodat jouw aankoop uiteindelijk past binnen jouw financiële situatie. Niet alleen wordt er rekening gehouden met zaken waar jezelf misschien nog niet aan had gedacht, maar het scheelt je ook een hoop tijd en onzekerheid.

Kan ik de woning die ik op het oog heb betalen?

Wij gaan op zoek naar de meest voordelige en meest geschikte hypothek die past bij jouw situatie op de lange termijn. Damen Hypotheken werkt samen met nagenoeg alle banken en verzekeraars, die op de Nederlandse markt hypotheken aanbieden. Denk aan de bekende handelsbanken zoals ABN Amro, ING en Rabobank, maar ook bijvoorbeeld aan andere geldverstrekkers, zoals BLG, Florius, NIBC, Obvion of de grote verzekeraars zoals Aegon, ASR of Nationale Nederlanden. Vervolgens loodsen wij je door de stapels papierwerk die komen kijken bij de aanvraag van een hypothek. Dankzij onze zorgplicht én onze oprechte interesse, ben je er te allen tijde van verzekerd dat jouw belang voorop staat. Uiteindelijk moet het huis van jouw keuze, jouw thuis worden, verantwoord en zonder zorgen.

Onze adviseurs:

- Komen bij je thuis of bij ons op kantoor om alles rustig uit te leggen
- Kijken naar jouw situatie én je toekomstplannen
- Geven onafhankelijk en objectief advies
- Gaan op zoek naar de scherpste rente met best passende voorwaarden
- Werken samen met bijna alle hypothekverstrekkers
- Zijn altijd bereikbaar voor jou

Of je nu een nieuwe hypothek nodig hebt voor je woning, een verhoging van je hypothek voor een verbouwing of je hypothek tussentijds wilt oversluiten voor lagere maandlasten, wij maken ingewikkelde financiële kwesties helder, concreet en passend voor jouw situatie.

Interesse in een vrijblijvend gesprek? Dat kan op ieder gewenst tijdstip.

Gratis

Waardebepaling

Heb je plannen om je woning te verkopen? Staat je huis al lang te koop en wil je graag een second opinion? Of ben je gewoon nieuwsgierig naar de actuele waarde van je woning? Maak dan een afspraak voor een GRATIS WAARDEBEPALING zonder verplichtingen.

Grootte, afwerking, ligging, omgeving, duurzaamheid, bouwjaar; het zijn allemaal factoren die invloed hebben op de waarde van je woning. Onze makelaars vertellen je tijdens een persoonlijke toelichting hoe de waarde van je woning tot stand komt. Heb je concrete verkoopplannen, dan kan bijvoorbeeld ook de snelheid waarmee je je huis wilt verkopen een rol spelen. Een woning verkopen is immers altijd maatwerk. Onze makelaars geven je graag inzicht in een reële verkoopprijs. Zo weet je precies waar je aan toe bent!

Verkoop van A tot Z

Daarom Damen!

- **Uitgebreide woningbrochure van de woning;** voorzien van een professionele fotoreportage en plattegronden
- **Fullservice verkoopbegeleiding;** we ontzorgen je gedurende het hele traject
- **6 Vestigingen** verspreid over Limburg; altijd een kantoor bij jou om de hoek en met het grootste aanbod
- **Eén vast verkoopteam voor jou;** korte lijntjes met jouw makelaar en binnendienstmedewerker die jouw dossier van binnen en buiten kennen
- **Professionele fotografie in huis;** snel kunnen schakelen met 2 professionele fotografen in huis
- **Wij geven kopers tijd en aandacht;** door de tijd te nemen voor jouw kopers zorgen wij voor een goed verkoopresultaat
- **Groot klantenbestand** van potentiële kopers door heel Limburg zodat we vaak een passende match hebben
- **Vrijblijvend hypotheekadvies** met een van onze financiële adviseurs



AANVULLENDE

Informatie

Deze brochure is door ons met de grootste zorg samengesteld aan de hand van de door de verkoper aan ons beschikbaar gestelde gegevens. Wij kunnen geen garanties verstrekken, of eventuele aansprakelijkheid voor deze gegevens aanvaarden. Bijgevoegde plattegronden zijn ter indicatie.

AVG/WWFT

Wij werken volgens de regelgeving van de WWFT en AVG. Voor ons Privacystatement verwijzen wij u naar onze website www.damen-og.nl

Kosten Koper

De kosten koper, vaak afgekort als k.k., zijn de kosten die je betaalt bij het kopen van een huis. Onder de kosten koper vallen de overdrachtsbelasting, de notariskosten en de kosten van het kadaster. De overdrachtsbelasting kent per 2026 4 tarieven. 2% voor de woning waarin de koper zelf voor een langere tijd gaat wonen, 8% voor woningen niet zijnde de hoofdwoning en 10,4% voor andere onroerende zaken zoals bijvoorbeeld een stuk grond of garagebox.

Voor kopers onder de 35 jaar geldt mogelijk optie 4: zij hoeven geen overdrachtsbelasting te betalen bij aankoop van hun woning. Voorwaarde is wel dat de koopprijs bij notarieel transport niet hoger is dan €555.000,- en dat men nog niet eerder gebruik heeft gemaakt van deze regeling. Kopers vanaf 35 jaar blijven overdrachtsbelasting betalen.

Energielabel

Het energielabel is verplicht bij de verkoop van een woning en is een indicatie van de energieprestatie van de woning, gebaseerd op reeds bekende gegevens zoals woningtype, oppervlakte en bouwjaar i.c.m. isolatie, zonnepanelen etc. Bij monumenten hoeft er geen energielabel aangeleverd te worden. Een woning mag wettelijk niet in de verkoop worden gezet als er geen energielabel voorhanden is en dient dus tijdig door de verkoper aangevraagd te worden.

NVM STAAT VOOR NEDERLANDSE VERENIGING VOOR MAKELAARS.

De NVM is een netwerk van makelaars welke voldoen aan strenge opleiding- en kwaliteitseisen. Dit betekent dat wanneer u als verkoper een NVM-makelaar inschakelt, kwaliteit is gegarandeerd. Onze klanten ervaren deze kwaliteit gedurende het gehele verkoop- en aankoopproces van hun woning.

WAT ZIJN HIERBIJ DE VOORDELEN?

1. Deskundigheid

Onze NVM makelaars zijn goed opgeleid en zijn verplicht jaarlijks hun kennis op peil te houden. Onze makelaars kennen de markt en geven hierdoor uitstekend advies.

2. Betrouwbaarheid

Onze NVM makelaars moet zich houden aan de NVM-Erecode. Dit betekent dat onze makelaars alle regels van de NVM in acht moet nemen en de belangen van de klant altijd vooropstellen

3. Zekerheid

Bij het inschakelen van een van onze NVM makelaars kiest voor zekerheid. U kunt bij de NVM ook terecht voor klachten/geschillen. Daarbij zijn wij als NVM makelaar ook verzekerd tegen beroepsaansprakelijkheid. Dit is ook in uw belang.

Kortom...

Bij ons kunt je rekenen op uitstekende begeleiding van een erkende NVM makelaar.

WONING GEVONDEN,

Wat nu?

Als u een woning wilt kopen, heeft u als koper een onderzoeksplicht. Van u als koper wordt verwacht dat u de staat van de woning onderzoekt. Gebreken die u bij de bezichtiging had kunnen ontdekken, komen voor uw rekening en kunnen later niet als verborgen gebrek worden benoemd. Daar staat tegenover dat de verkoper een mededelingsplicht heeft en belangrijke zaken die bekend zijn moet melden.

Onderhandelen

De verkoper bepaalt zelf aan wie hij het huis verkoopt. Wanneer er meerdere kopers op de kust zijn, zal een NVM-makelaar melden dat er andere onderhandelingen lopen. Dus ook als u in onderhandeling bent, kan iemand anders een bod doen. De verkoper is niet verplicht om zijn woning aan u te verkopen wanneer u de vraagprijs heeft geboden. Hij mag ook besluiten de vraagprijs te verhogen of te verlagen.

Soms zijn er zo veel belangstellenden die de vraagprijs bieden of benaderen, dat het moeilijk te bepalen is wie de beste koper is. Op dat moment kan de verkoper – in overleg met zijn makelaar – besluiten de biedingsprocedure te wijzigen in bijvoorbeeld een inschrijving. Bij een inschrijving krijgen alle bidders een gelijke kans om een bod uit te brengen. De makelaar dient uiteraard eerst eventueel eerder gedane toezeggingen of afspraken na te komen, voordat de procedure veranderd wordt.

Mondelinge overeenstemming

Als verkoper en koper het eens zijn over de belangrijkste zaken – onder andere prijs, leveringsdatum, ontbindende voorwaarden en eventuele afspraken over roerende zaken, dan is er een mondelinge overeenstemming. Let op! Koopt u als privépersoon een woning, dan is een mondelinge overeenstemming nog niet bindend.

Bouwtechnische keuring

Een bouwtechnische keuring (of aankoopkeuring) maakt duidelijk welke gebreken een woning op het moment heeft en hoeveel onderhoud er nu én op termijn nodig is. Als koper krijgt u goed inzicht in de bouwkundige staat van de woning.

Koopovereenkomst

De verkopende NVM-makelaar legt de mondelinge afspraken vast in de koopovereenkomst. De koop komt tot stand als beide partijen de koopovereenkomst hebben ondertekend. De particuliere koper heeft vervolgens nog drie dagen bedenktijd, waarin hij zonder opgave van reden de koop kan ontbinden.

De bedenktijd van drie dagen gaat in een dag nadat een kopie van de getekende koopovereenkomst aan de koper ter hand is gesteld.

Ontbindende voorwaarden

Ontbindende voorwaarden zijn een belangrijk aandachtspunt. Als u deze opgenomen wilt hebben in de koopovereenkomst, dan moet u dit meenemen in de onderhandelingen.

Voorbeelden van ontbindende voorwaarden zijn:

- Financieringsvoorbehoud
- Negatieve uitkomst van een bouwtechnische keuring
- Het niet verkrijgen van Nationale Hypotheekgarantie
- NVM No-Risk clause. (Voorbehoud verkoop eigen woning)

Verkocht onder voorbehoud / Verkocht

Nadat de drie dagen bedenktijd zijn afgelopen is de koop definitief rond, tenzij er ontbindende voorwaarden van toepassing zijn. De woning is dan verkocht onder voorbehoud. Wanneer u als koper voor de aankoop van een woning een financiering nodig heeft, zal de geldverstrekker vragen om een onafhankelijk taxatierapport. In de koopovereenkomst is doorgaans een periode overeengekomen waarbinnen de koop ontbonden kan worden als de financiering niet rondkomt. De taxatie dient in de regel binnen deze periode uitgevoerd te worden, omdat deze mee beoordeeld wordt bij de financieringsaanvraag.

Bankgarantie / Waarborgsom

Nadat de financieringstermijn is afgelopen, wordt er een waarborgsom of bankgarantie gevraagd van 10% van de koopsom. Dit wordt standaard opgenomen in de koopovereenkomst.

Eindinspectie

Voorafgaand aan de overdracht van een woning bij de notaris wordt de koper in de gelegenheid gesteld om het huis te "inspecteren". Tijdens de inspectie worden de meterstanden genoteerd. Zowel koper als verkoper verklaren zich akkoord met deze opgave.

Overdracht notaris

Voor de officiële eigendomsoverdracht moet u naar de notaris. De notaris regelt alle juridische zaken rond de overdracht. Hij is ook de enige die dat mag doen. De notaris is onafhankelijk en onpartijdig en kijkt daarom naar de belangen van de koper én die van de verkoper.

*Interesse?
Neem contact op!*



DAMEN

info@damen-og.nl | www.damen-og.nl | 0475 577111