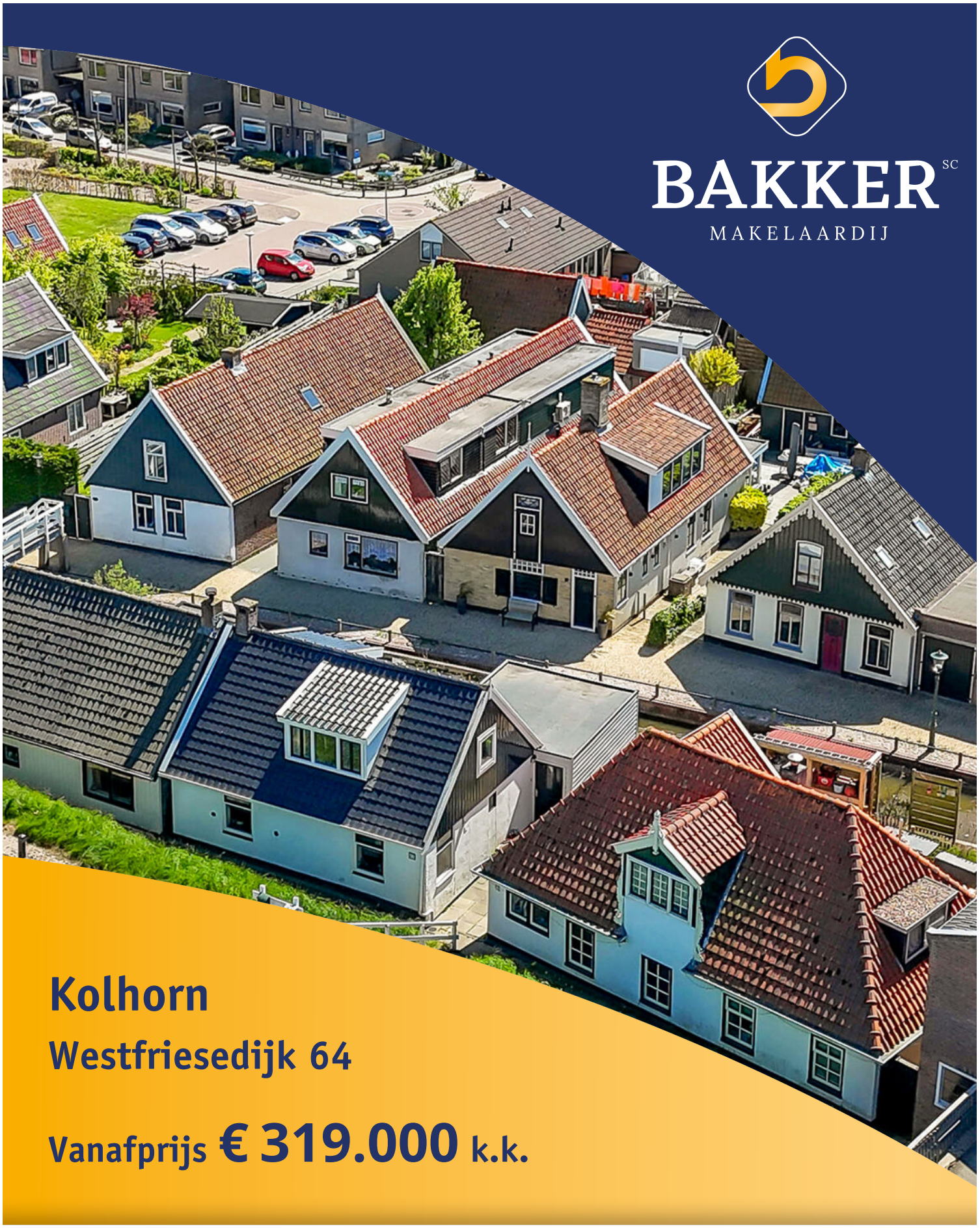

BAKKER SC
MAKELAARDIJ

Kolhorn

Westfriesedijk 64

Vanafprijs € 319.000 k.k.

NVM funda

0224 - 21 54 56
info@scbakker.nl
www.scbakker.nl

Omschrijving:

Wonen met vrij uitzicht, aan het water én in het pittoreske Kolhorn? Deze vrijstaande woning combineert sfeer, comfort en praktische ruimte op een heerlijke plek. Je geniet hier van een onderhoudsvriendelijke tuin op het zuiden, openslaande deuren naar buiten en een prachtig uitzicht over de West-Friese dijk. De afgelopen jaren is de woning op meerdere punten vernieuwd. Zo kwamen er in 2025 nieuwe dakkapellen, gevelbekleding in 2022 en een nieuw plat dak in 2021. Ook binnen is veel aangepakt; de badkamer is sfeervol, de moderne open keuken uit 2017 is keurig en is voorzien van alle gemakken. Daarnaast kreeg de woning een vernieuwde meterkast.
Bouwjaar: 1930, perceeloppervlakte 96 m², gebruiksoppervlakte wonen ca. 86 m², bruto inhoud ca. 297 m³.

Indeling
Je komt binnen in de entree met plavuizen vloer en garderoberuimte. Vanuit hier bereik je de inpandige berging met wasmachineaansluiting en de stookruimte. De toiletruimte heeft een wandcloset en een fonteintje. De volledig betegelde badkamer straalt comfort uit met een wastafelmeubel, ligbad, douchecabine, designradiator en inbouwspots. De woonkamer voelt licht en ruim aan mede dankzij de openslaande deuren naar de tuin. De laminaatvloer en het balkenplafond zorgen voor een vriendelijke, huiselijke sfeer en uitstraling. In de open keuken kook je met plezier dankzij de koel-vriescombinatie, vaatwasser, het 5-pits fornuis met oven, de praktische carrouselkast en het natuurstenen werkblad. Via de open trap loop je naar de verdieping.

Eerste verdieping
Op de eerste verdieping vind je de royale overloop met laminaatvloer en een dakkapel met horren. Hier kijk je prachtig uit over de West-Friese dijk. Daarnaast zijn er twee slaapkamers, beide afgewerkt met een laminaatvloer en de hoofdslaapkamer heeft ook weer een dakkapel.

Tuin
Buiten geniet je volop van rust en privacy. De tuin ligt op het zuiden, grenst aan het water en vraagt weinig onderhoud dankzij de verzorgde bestrating. Een heerlijke plek om lange zomerdagen door te brengen.

Kolhorn

Kolhorn is een dorp in de Westfriese gemeente Hollands Kroon in de provincie Noord-Holland.
Kolhorn wordt voor het eerst in 1288 genoemd. Het dorp Colhorn lag tot 1844 aan de Zuiderzee en was een vissersdorp. Sinds het inpolderen van de Groetpolder, de Waardpolder en de Wieringermeer ligt het dorp zo'n 20 kilometer landinwaarts.

Overblijfselen van de vroegere situatie zijn nog te zien op de Westfriese Omringdijk. Op de dijk staan nog een paar oude boeten (schuren). Hierin werd vroeger turf en andere handelswaar opgeslagen in afwachting van verder vervoer landinwaarts. In de boeten zijn twee musea gehuisvest. Kolhorn is grotendeels rijksbeschermd dorpsgezicht. Het dorp heeft ook een dorpskerk uit de 17de eeuw de Laurenskerk.

Bron: Wikipedia

Deze verkoopbrochure is met zorg samengesteld door SC Bakker Makelaardij o/z BV. Ten aanzien van de juistheid en de inhoud van deze brochure kan echter geen enkele aansprakelijkheid worden aanvaard door zowel de eigenaar als door SC Bakker Makelaardij o/z BV.

Kenmerken

Object gegevens	
Soort woning	Eengezinswoning
Type woning	Vrijstaande woning
Bouwjaar	1930

Object details	
Inhoud	297 m³
Woonoppervlakte	86 m²
Perceeloppervlakte	96 m²
Soort bouw	Bestaande bouw
Aantal kamers	3
Aantal slaapkamers	2
Energielabel	D
Isolatie	dakisolatie, dubbel glas

Voorzieningen	
Onderhoud Binnen	Goed
Onderhoud Buiten	Goed
Parkeerfaciliteiten	Openbaar parkeren
Schuur / Berging	-

Tuin gegevens	
Tuin oppervlakte (hoofdtuin)	20 m²
Type van hoofdtuin	Achtertuin
Tuin locatie	Zuid

Deze verkoopbrochure is met zorg samengesteld door SC Bakker Makelaardij o/z BV. Ten aanzien van de juistheid en de inhoud van deze brochure kan echter geen enkele aansprakelijkheid worden aanvaard door zowel de eigenaar als door SC Bakker Makelaardij o/z BV.

Deze verkoopbrochure is met zorg samengesteld door SC Bakker Makelaardij o/z BV. Ten aanzien van de juistheid en de inhoud van deze brochure kan echter geen enkele aansprakelijkheid worden aanvaard door zowel de eigenaar als door SC Bakker Makelaardij o/z BV.

Deze verkoopbrochure is met zorg samengesteld door SC Bakker Makelaardij o/z BV. Ten aanzien van de juistheid en de inhoud van deze brochure kan echter geen enkele aansprakelijkheid worden aanvaard door zowel de eigenaar als door SC Bakker Makelaardij o/z BV.

Deze verkoopbrochure is met zorg samengesteld door SC Bakker Makelaardij o/z BV. Ten aanzien van de juistheid en de inhoud van deze brochure kan echter geen enkele aansprakelijkheid worden aanvaard door zowel de eigenaar als door SC Bakker Makelaardij o/z BV.

Deze verkoopbrochure is met zorg samengesteld door SC Bakker Makelaardij o/z BV. Ten aanzien van de juistheid en de inhoud van deze brochure kan echter geen enkele aansprakelijkheid worden aanvaard door zowel de eigenaar als door SC Bakker Makelaardij o/z BV.

Deze verkoopbrochure is met zorg samengesteld door SC Bakker Makelaardij o/z BV. Ten aanzien van de juistheid en de inhoud van deze brochure kan echter geen enkele aansprakelijkheid worden aanvaard door zowel de eigenaar als door SC Bakker Makelaardij o/z BV.

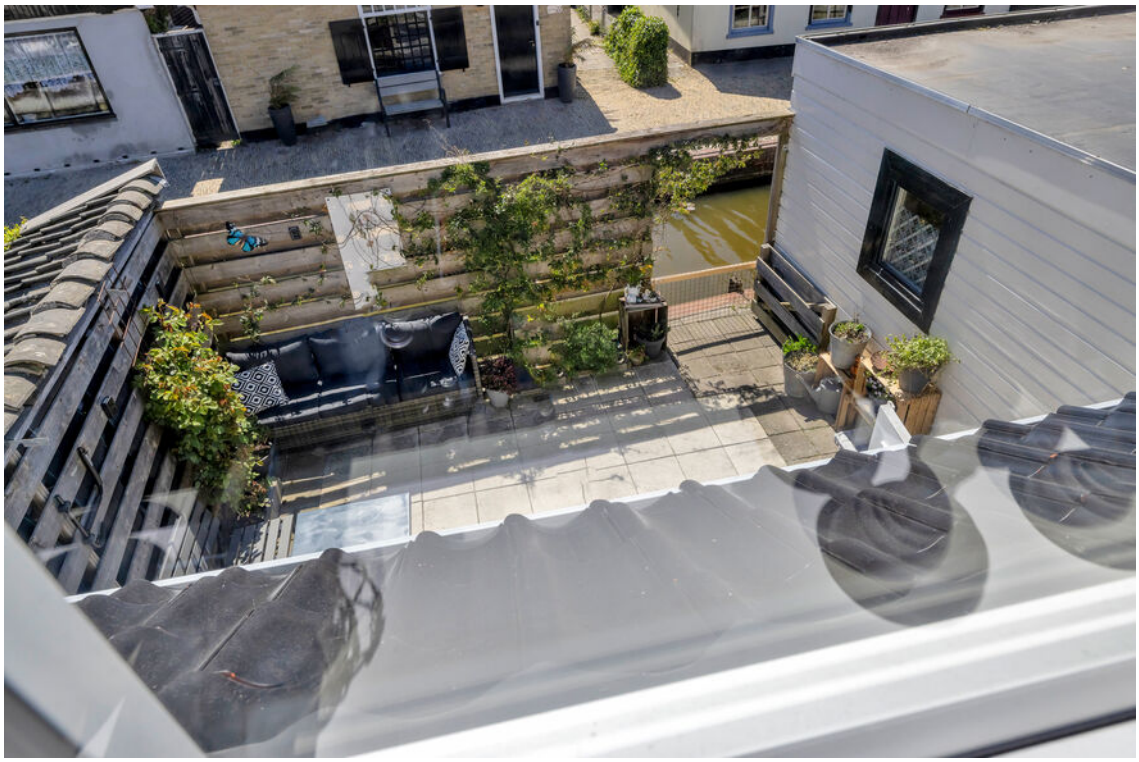

Deze verkoopbrochure is met zorg samengesteld door SC Bakker Makelaardij o/z BV. Ten aanzien van de juistheid en de inhoud van deze brochure kan echter geen enkele aansprakelijkheid worden aanvaard door zowel de eigenaar als door SC Bakker Makelaardij o/z BV.

Deze verkoopbrochure is met zorg samengesteld door SC Bakker Makelaardij o/z BV. Ten aanzien van de juistheid en de inhoud van deze brochure kan echter geen enkele aansprakelijkheid worden aanvaard door zowel de eigenaar als door SC Bakker Makelaardij o/z BV.

Deze verkoopbrochure is met zorg samengesteld door SC Bakker Makelaardij o/z BV. Ten aanzien van de juistheid en de inhoud van deze brochure kan echter geen enkele aansprakelijkheid worden aanvaard door zowel de eigenaar als door SC Bakker Makelaardij o/z BV.

Deze verkoopbrochure is met zorg samengesteld door SC Bakker Makelaardij o/z BV. Ten aanzien van de juistheid en de inhoud van deze brochure kan echter geen enkele aansprakelijkheid worden aanvaard door zowel de eigenaar als door SC Bakker Makelaardij o/z BV.

Lijst van zaken

	Blijft achter	Gaat mee	Kan worden overgenomen	NVT
Woning - Interieur				
Inbouwspots/dimmers	x			
Opbouwspots/armaturen/lampen/dimmers				x
Losse (hang)lampen		x		
Gordijnrails	x			
Gordijnen	x			
Overgordijnen	x			
Vitrages				x
Rolgordijnen	x			
Lamellen				x
Jaloezieen				x
(Losse) horren/rolhorren	x			
Vloerbedekking				x
Parketvloer				x
Houten vloer(delen)				x
Laminaat	x			
Plavuizen	x			
(Voorzet) openhaard met toebehoren				x
Allesbrander				x
Houtkachel				x
(Gas)kachels				x
Designradiator(en)	x			
Radiatorafwerking				x
Spiegelwanden				x
Schilderij ophangsysteem				x

Woning - Keuken				
Keukenblok (met bovenkasten)	x			
Kookplaat				x
(Gas) fornuis	x			
Afzuigkap	x			
Magnetron	x			
Oven	x			
Combi-oven/combimagnetron	x			
Koelkast	x			

Deze verkoopbrochure is met zorg samengesteld door SC Bakker Makelaardij o/z BV. Ten aanzien van de juistheid en de inhoud van deze brochure kan echter geen enkele aansprakelijkheid worden aanvaard door zowel de eigenaar als door SC Bakker Makelaardij o/z BV.

Lijst van zaken

	Blijft achter	Gaat mee	Kan worden overgenomen	NVT
Vriezer	x			
Koel-vriescombinatie	x			
Vaatwasser	x			
Quooker				x
Koffiezetapparaat				x
Woning - Sanitair/sauna				
Toilet	x			
Toiletrolhouder		x		
Toiletborstel(houder)		x		
Fontein	x			
Ligbad	x			
Jacuzzi/whirlpool				x
Douche (cabine/scherm)	x			
Stoomdouche (cabine)				x
Wastafel	x			
Wastafelmeubel				x
Planchet				x
Toiletkast				x
Badkamer Toilet				x
Badkamer Toiletrolhouder				x
Badkamer Toiletborstel(houder)				x
Sauna met toebehoren				x
Woning - Exterieur/installaties/veiligheid/energiebesparing				
Schotel/antenne				x
Brievenbus	x			
Kluis				x
(Voordeur)bel				x
Alarminstallatie				x
(Veiligheids)sloten en overige inbraakpreventie				x
Rookmelders				x
(Klok)thermostaat	x			
Airconditioning				x
CV-installatie	x			

Lijst van zaken

	Blijft achter	Gaat mee	Kan worden overgenomen	NVT
Boiler				x
Geiser				x
Screens				x
Rolluiken				x
Zonwering buiten				x
Telefoonaansluiting/internetaansluiting	x			
Veiligheidsschakelaar wasautomaat				x
Waterslot wasautomaat				x
Zonnepanelen				x
Oplaadpunt elektrische auto				x
Tuin				
Tuinaanleg/bestrating	x			
Beplanting	x			
Buitenverlichting				x
Tijd- of schemerschakelaar/bewegingsmelder				x
Tuinhuis/buitenberging				x
Kasten/werkbank in tuinhuis/berging				x
(Broei)kas				x
(Sier)hek	x			
Vlaggenmast(houder)				x

Deze verkoopbrochure is met zorg samengesteld door SC Bakker Makelaardij o/z BV. Ten aanzien van de juistheid en de inhoud van deze brochure kan echter geen enkele aansprakelijkheid worden aanvaard door zowel de eigenaar als door SC Bakker Makelaardij o/z BV.

BAKKER SC
MAKELAARDIJ

Welkom bij SC Bakker Makelaardij

Al meer dan 45 jaar is SC Bakker Makelaardij een alert en gedreven makelaarskantoor. Wij bieden u alle zekerheid van een vertrouwd en deskundig kantoor met de bijbehorende service.

Vanuit onze centraal gelegen vestiging, in het gezellige centrum van Schagen, staat ons team voor u klaar. Veel opdrachtgevers gingen u al voor in Anna Paulowna, Wieringen, Wieringermeer, Niedorp (gemeente Hollands Kroon) en Schagen, Zijpe en Harenkarspel (gemeente Schagen).

U kunt bij ons terecht voor verkoop/verhuur van uw woning of bedrijfspand, aankoopbemiddeling en taxaties. Wij zijn 100% thuis in de regionale woningmarkt en specialist in bedrijfsmatig onroerend goed. Als u verkoopplannen heeft kunt u ons altijd bellen voor een gratis waardebepaling!

NVM funda

0224 - 21 54 56
info@scbakker.nl
www.scbakker.nl

BAKKER SC
MAKELAARDIJ

Meest gestelde vragen over het kopen van een woning

1. **Wanneer ben ik in onderhandeling?**
   U bent pas in onderhandeling als de verkopende partij reageert op uw bod door een tegenbod te doen. U bent echter nog niet in onderhandeling als de verkopende makelaar aangeeft dat hij uw bod met de verkoper zal bespreken.

2. **Mag een makelaar doorgaan met bezichtigingen als er al over een bod onderhandeld wordt?**
   Ja, dat mag. Een onderhandeling hoeft namelijk nog niet tot een verkoop te leiden. Bovendien kan het zijn dat de verkoper graag wil weten of er meer belangstelling is. Overigens mag ook met meer dan één gegadigde tegelijk worden onderhandeld. Een NVM-makelaar moet dit wel duidelijk melden. Vaak zal de verkopende NVM-makelaar aan belangstellenden vertellen dat een pand, zoals dat heet, 'onder bod' is. Als belangstellende mag u dan wel een bod uitbrengen, maar de makelaar mag dan pas met u in onderhandeling treden als de onderhandeling met de eerste geïnteresseerde beëindigd is. De NVM-makelaar doet geen mededelingen over de hoogte van biedingen. Dit zou namelijk overbieden kunnen uitlokken.

3. **Kan de verkoper de vraagprijs van een woning tijdens de onderhandeling verhogen?**
   Ja, de verkoper kan besluiten de vraagprijs te verhogen of te verlagen. Daarnaast kunt u als potentiële koper echter ook besluiten om tijdens de onderhandelingen uw bod weer te verlagen. Zodra de verkopende partij een tegenbod doet, vervalt namelijk uw eerder gedane bod.

4. **Wanneer ik de vraagprijs bied, moet de verkoper de woning dan aan mij verkopen?**
   Nee. De Hoge Raad heeft bepaald dat de vraagprijs moet worden gezien als een uitnodiging tot het doen van een bod. Ook als u de vraagprijs biedt, kan de verkoper dus nog beslissen of hij uw bod aanvaardt of niet, of dat hij zijn makelaar een tegenbod laat doen.

5. **Mag een makelaar van de NVM tijdens de onderhandeling het systeem van verkoop wijzigen?**
   Ja, dat mag. Soms zijn er zo veel belangstellenden die de vraagprijs bieden of benaderen, dat het moeilijk te bepalen is wie de beste koper is. In dat geval kan de verkopende makelaar - in overleg met de verkoper - besluiten de lopende onderhandelingen af te breken en de biedprocedure te wijzigen om vervolgens te kiezen voor bijvoorbeeld een inschrijvingsprocedure. Hierbij hebben alle bieders een gelijke kans om het beste bod uit te brengen. Alvorens het systeem te wijzigen, dient de makelaar uiteraard eerst de eventueel gedane toezeggingen na te komen.

6. **Hoe komt de koop tot stand?**
   Als verkoper en koper het eens zijn over de belangrijkste zaken zoals de prijs, de opleveringsdatum en de ontbindende voorwaarden, legt de verkopende makelaar de afspraken schriftelijk vast in een koopakte. In de koopakte wordt gebruikelijk een waarborgsom of bankgarantie van 10% van de koopsom opgenomen. Deze wordt voldaan aan de notaris. Voorbehouden kunnen alleen worden opgenomen, indien deze uitdrukkelijk bij de bieding zijn vermeld (bijv.; financiering, Nationale Hypotheek Garantie, bouwkundige keuring, etc.). Indien er op het object erfdienstbaarheden of kettingbedingen rusten, gaan deze over op de koper. Zo mogelijk worden deze aan de koopovereenkomst gehecht, meestal in de vorm van een eigendomsbewijs. Pas nadat beide partijen de koopovereenkomst hebben getekend is de koop tot stand gekomen. De koper (particulier, die niet bedrijfsmatig koopt) van een woning heeft vanaf het moment van ontvangst van de kopie van de door beide partijen ondertekende schriftelijke koopovereenkomst 3 dagen bedenktijd. Binnen deze periode kan hij de koopovereenkomst zonder reden ontbinden.

BAKKER SC
MAKELAARDIJ

Waarom ons als aankoopmakelaar?

Bekijk de 8 redenen.

NVM funda

0224 - 21 54 56
info@scbakker.nl
www.scbakker.nl

BAKKER SC
MAKELAARDIJ

De 8 redenen
voor een goede aankoopmakelaar

1 Stel, u wilt een huis kopen. In de meeste gevallen krijgt u dan te maken met de makelaar van de verkopende partij. Deze verkoopmakelaar behartigt echter **niet úw belang**, maar dat van de verkoper. Veel mensen zijn zich dat onvoldoende bewust.

2 De aankoopmakelaar **onderhandelt** voor u met de verkoopmakelaar. Vergelijkt u het maar eens met twee mensen die een juridisch geschil hebben. Ook dan neemt elke partij een eigen adviseur (advocaat) in de arm. Met makelaars is het eigenlijk net zo. Een huis kopen doet u immers niet zomaar en juist dan is het prettig als een deskundige adviseur voor uw belangen opkomt.

3 Wij betalen onszelf terug. Wanneer u ons inschakelt als aankoopmakelaar dan is het onze hoofddoelstelling om de **scherpste prijs** voor u te bedingen. Wij berekenen voor onze diensten als aankoopmakelaar een prestatiebeloning.

4 Wij zorgen dat er **geen onaangename verrassingen achteraf** opduiken. Wij doen degelijk onderzoek naar kadastrale gegevens, het bestemmingsplan en de historische gegevens.

5 Wij **bestuderen** het **verkoopcontract** dat u moet tekenen tot op de letter. Niet zelden halen wij er zaken uit waar u in de toekomst last van zou kunnen krijgen.

6 Wij kunnen een bouwkundige keuring voor u organiseren die uitgevoerd wordt door een gespecialiseerd bureau. Deze keuring geeft u **garantie op 'niet bekende gebreken'**.

7 Op de dag dat u de sleutels krijgt doen wij samen met u en de verkopers een **eindcontrole op de woning**. We stellen vast of de woning volgens afspraak wordt opgeleverd. Als alles in orde is gaan we over tot ondertekening van het contract bij de notaris.

8 Wij bieden u de **rust en de zekerheid** dat uw aankoopbeslissing de juiste is geweest.

Overtuigd? Bel of mail ons.

0224 - 21 54 56
info@scbakker.nl
www.scbakker.nl

Vraag onze adviseur

Hoe bent u verzekerd voor uw woning en spullen?

univé daar plukt ú de vruchten van

Kadaster

Kadastrale gegevens	
Adres	Westfriesedijk 64
Postcode / Plaats	1767 CS Kolhorn
Gemeente	Barsingerhorn
Sectie / Perceel	B / 1608
Oppervlakte	96 m²
Soort	Volle eigendom

Kadastrale kaart

Uw referentie: ---

12345	Deze kaart is noordgericht	Schaal 1: 500	
25	Perceelnummer		
	Huisnummer	Kadastrale gemeente	Barsingerhorn
	Vastgestelde kadastrale grens	Sectie	B
	Voorlopige kadastrale grens	Perceel	1608
	Administratieve kadastrale grens		
	Bebouwing		

Voor een eensluidend uittreksel, geleverd op 12 december 2025
De bewaarder van het kadaster en de openbare registers

Aan dit uittreksel kunnen geen betrouwbare maten worden ontleend.
De Dienst voor het kadaster en de openbare registers behoudt zich de intellectuele eigendomsrechten voor, waaronder het auteursrecht en het databankenrecht.

kadaster

Deze verkoopbrochure is met zorg samengesteld door SC Bakker Makelaardij o/z BV. Ten aanzien van de juistheid en de inhoud van deze brochure kan echter geen enkele aansprakelijkheid worden aanvaard door zowel de eigenaar als door SC Bakker Makelaardij o/z BV.

Begane grond

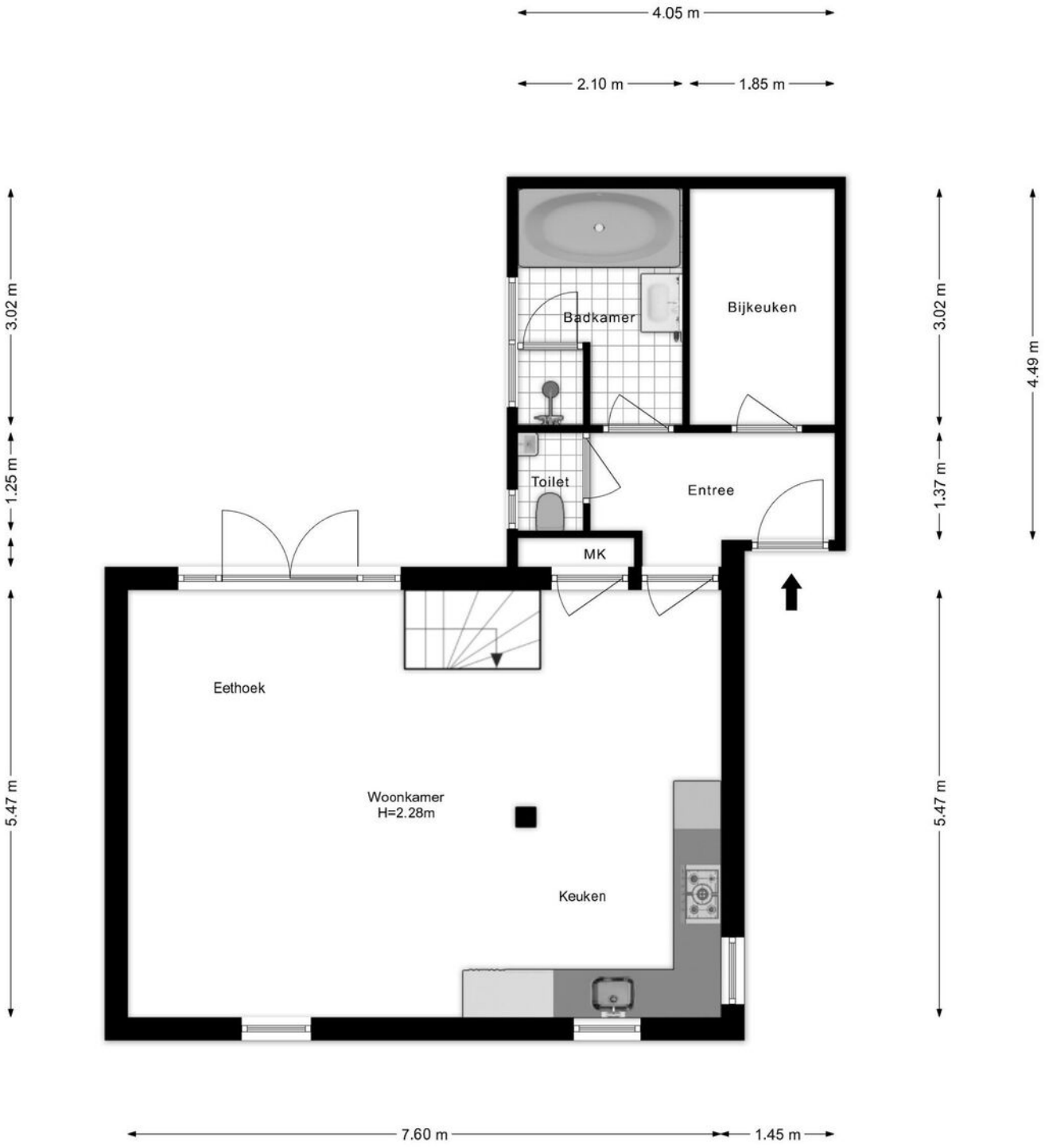

Eerste verdieping

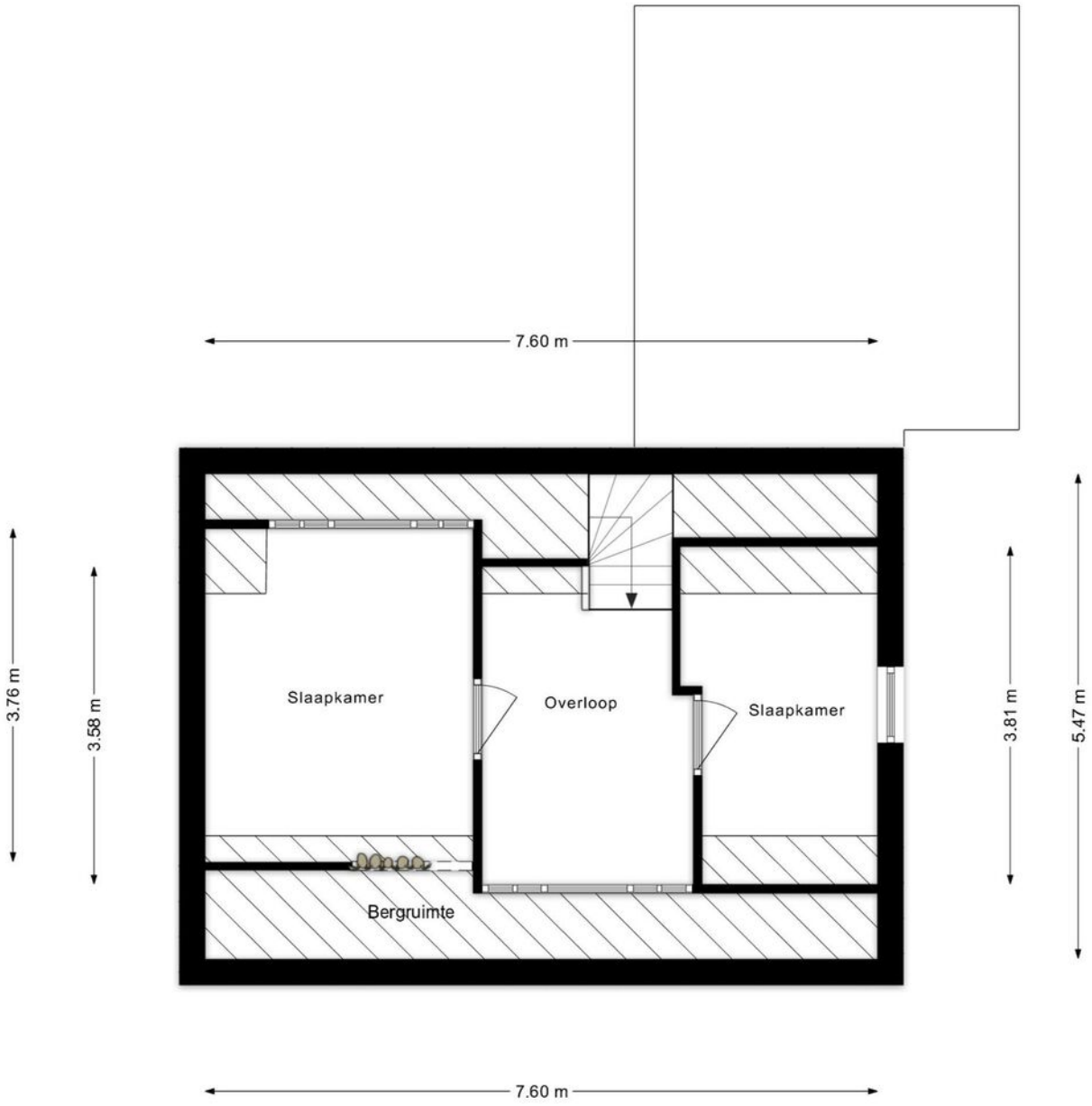

Deze verkoopbrochure is met zorg samengesteld door SC Bakker Makelaardij o/z BV. Ten aanzien van de juistheid en de inhoud van deze brochure kan echter geen enkele aansprakelijkheid worden aanvaard door zowel de eigenaar als door SC Bakker Makelaardij o/z BV.

We gaan graag voor u aan de slag!

NVM funda

0224 - 21 54 56
info@scbakker.nl
www.scbakker.nl