



WIJNHAVEN 65 C II

3011 WJ ROTTERDAM



## ESMEE WAAIJER

MAKELAAR

---

E.WAAIJER@OOMS.COM

010-4240193

---

VAN KLEIN TOT GROOT,  
VAN MINIMALISTISCH TOT LUXE.  
ALLEMAAL UNIEK.

U VINDT BIJ ONS GEEN STANDAARD HUIZEN,  
MAAR BIJZONDERE EN LUXE HUIZEN DIE U HET  
GEVOEL VAN THUIS KUNNEN GEVEN.

— ESMEE



# INHOUDSOPGAVE

---

Casanova	04
Over deze woning	05
Kenmerken	06
11e verdieping	07
Plattegronden	18
Lijst van zaken	20
Extra informatie	22
Onze dienstverlening	24
Aantekeningen	26

---



## CASANOVA

Het woongebouw Casanova is samen met het buurgebouw The Muse al uitgegroeid tot een van de meest gewilde wooncomplexen van het centrum. Het ensemble van deze twee gebouwen komt samen op de 5e verdieping en biedt dan aan alle bewoners een ruime groene daktuin. De gebouwen bieden elk een breed scala aan voorzieningen en diensten. Hierbij kunt u denken aan: een riante parkeergarage, pakket-service dankzij een BringMe box, gastenkamers, fitnessruimte/gym en tenslotte werk- en atelierruimtes.

Tevens is er een eigen bemande huismeesterpost aanwezig in The Muse, die tegelijkertijd het beheer over de gemeenschappelijke voorzieningen regelt. Van het begeleiden van een verhuizing tot het reserveren van een gastenkamer. Een persoonlijk aanspreekpunt voor op maat gemaakte dienstverlening.

## OVER DEZE WONING

Gelegen in de prestigieuze Casanova, genesteld aan de oevers van de Wijnhaven, biedt dit appartement het beste van zowel stadsleven als rustige sereniteit. Het maakt deel uit van het levendige Maritieme District, een historische en dynamische buurt die een rijke mix van cultuur, gastronomie en architectuur biedt. Ontdek de charme van historische scheepswerven naast moderne architectuur en geniet gelijke tijd van het bruisende stadsleven met een overvloed aan restaurants, winkels, culturele hotspots en uitstekende openbaarvervoersverbindingen. Op de 11e verdieping van dit unieke, kenmerkende driehoeksvormige gebouw krijgt u nu de kans om dit appartement met maar liefst 141 vierkante meter woongenot te betrekken. Vanwege de hoekligging op het zuiden heeft u een prachtig uitzicht op de Maas en de Wijnhaven. Met een werkelijk sublieme afwerking ervaart u zowel van buiten als van binnen de luxueuze allure. Ongekende luxe en verfijnde architectuur komen samen in dit appartement.





## KENMERKEN

VRAAGPRIJS:	€ 1.275.000 k.k.	AANTAL KAMERS:	4
SOORT WONING:	PORTIEKFLAT	AANTAL SLAAPKAMERS:	3
BOUWJAAR:	2022	AANTAL WOONLAGEN:	1
WOONOPPERVLAKTE:	141 M <sup>2</sup>	TUINLIGGING:	ZUIDWEST
PERCELOPPERVLAKTE:	0 M <sup>2</sup>	WIJK:	Maritiem District
INHOUD:	440 M <sup>3</sup>	ENERGIELABEL:	A+

# 11E VERDIEPING

Een adembenemend uitzicht over de stad begroet u zodra u binnenkomt op de 11e verdieping. De entree biedt eveneens toegang tot het separate toilet en de interne berging.

De living heeft fenomenale raampartijen die zich strekken van plafond tot vloer, waardoor het licht en de allure van de stad zo binnen komen. De royale ruimte biedt een panoramisch uitzicht over de Wijnhaven en de Maas met zijn prachtige, iconische rode Willemsbrug. Dankzij de gunstige ligging op het zuiden kunt u genieten van de stralende middag- en avondzon, die elke dag een warme gloed over uw thuis verspreidt.

Voor de keuken is werkelijk overal over nagedacht. In deze Bulthaup keuken is niet alleen gewerkt met hoogwaardige materialen, door de eilandopstelling wordt ook maximaal genoten van het prachtige uitzicht richting de Willemsbrug. De keuken is voorzien van alle denkbare apparatuur zoals een XXL-Gaggenau koelkast, vaatwasser, Bora-kookplaat met geïntegreerd afzuigstelsel en Quooker.





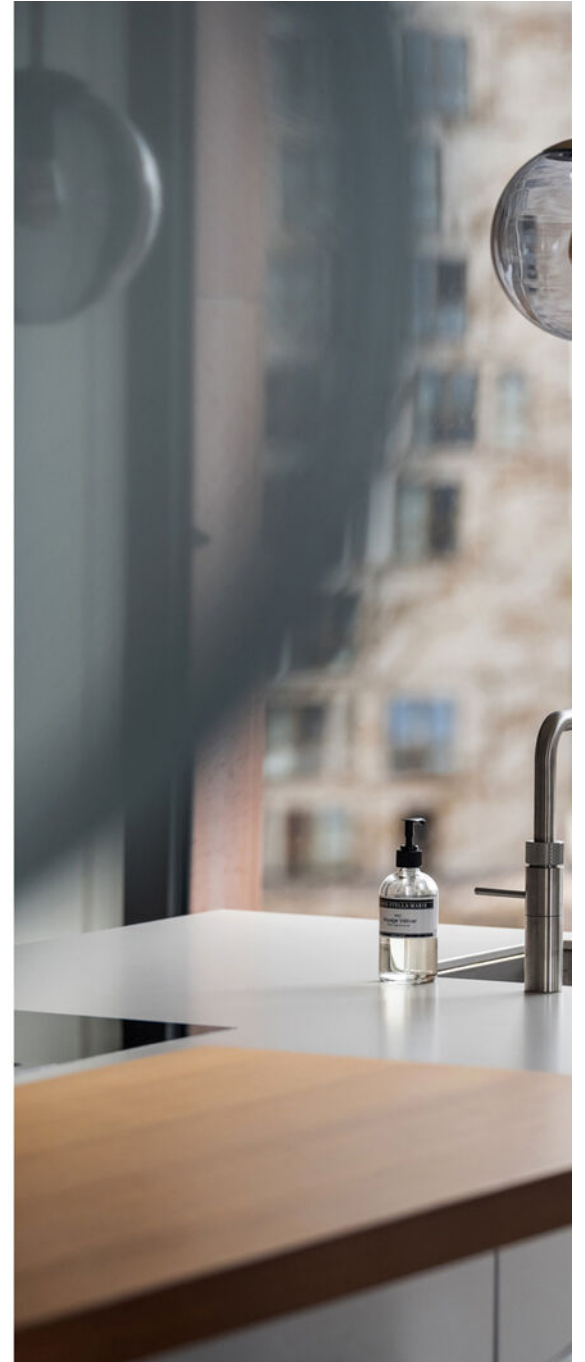
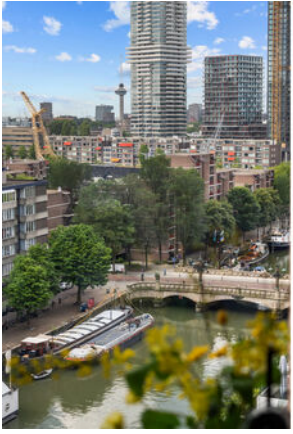

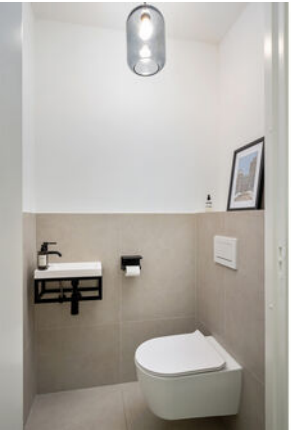



Vanuit de living stapt u zo het op het zuiden georiënteerde terras op. Dankzij zijn unieke vorm heeft u een panoramisch uitzicht over de Wijnhaven en geniet u hier optimaal van de zonuren.

De gang geeft u toegang tot de 3 slaapkamers, de badkamer en de interne berging. Ook in deze ruimtes wordt u verrast door op maat gemaakte kasten die met hoogwaardige kwaliteit zijn ontworpen door een interieurontwerper en gecreëerd door een meubelmaker van vak kwaliteit. De badkamer is voorzien van inloopdouche, een dubbel wastafelmeubel, een tweede toilet en een prachtig losstaand bad. Het gevoel van 'oog voor detail' komt terug in de inloopkast. De interne berging is een functionele ruimte met een slim en doordacht ontwerp van kasten waardoor de WTW-unit is weggewerkt en de wasmachine en droger op praktische bruikbare hoogte zijn gebracht. Alles uit het zicht waardoor alleen nog zicht op luxueuze afwerking ontstaat. Op de 4e verdieping vindt u de externe berging. Ideaal voor het opbergen van de overige spullen.

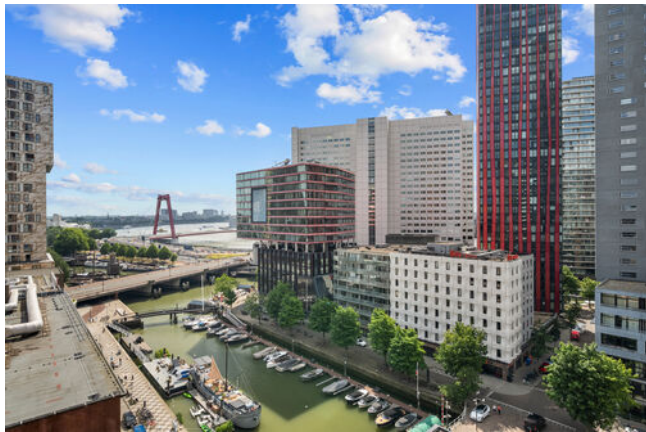









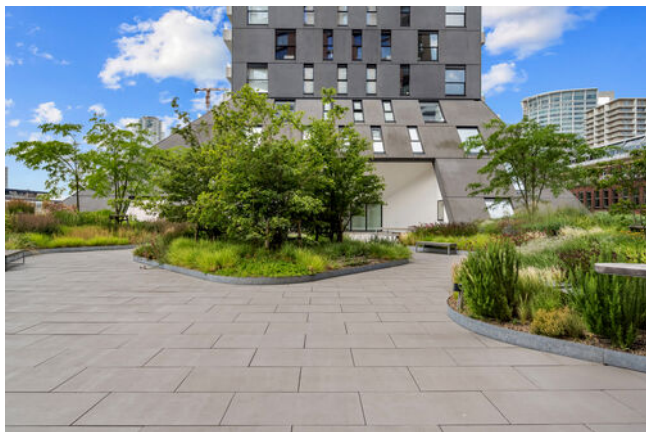
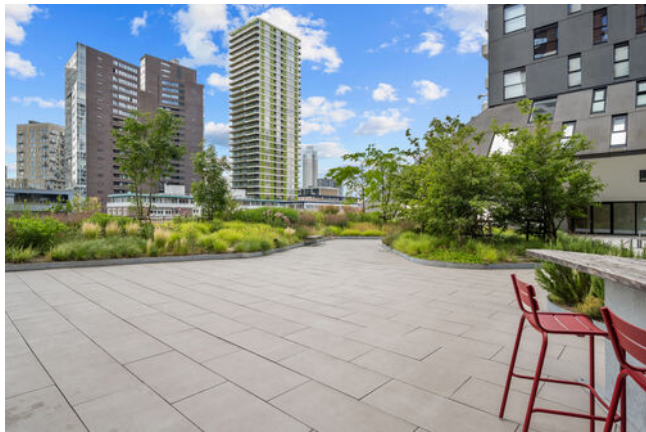
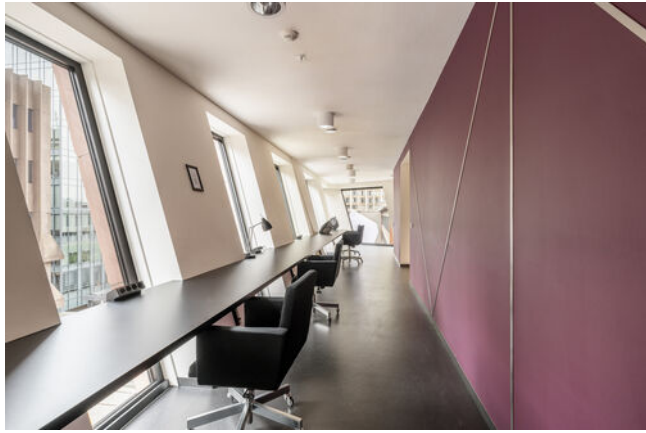

# PLATTEGRONDEN

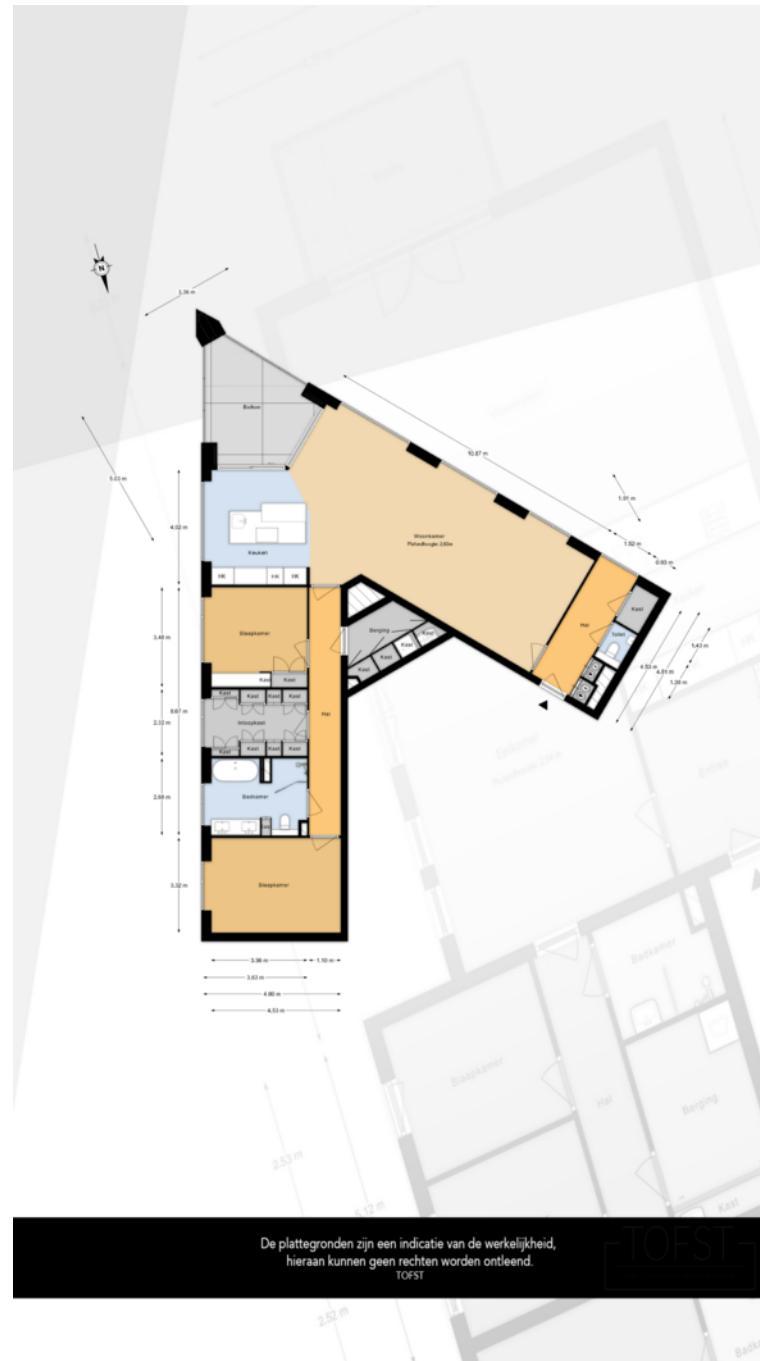

# PLATTEGRONDEN

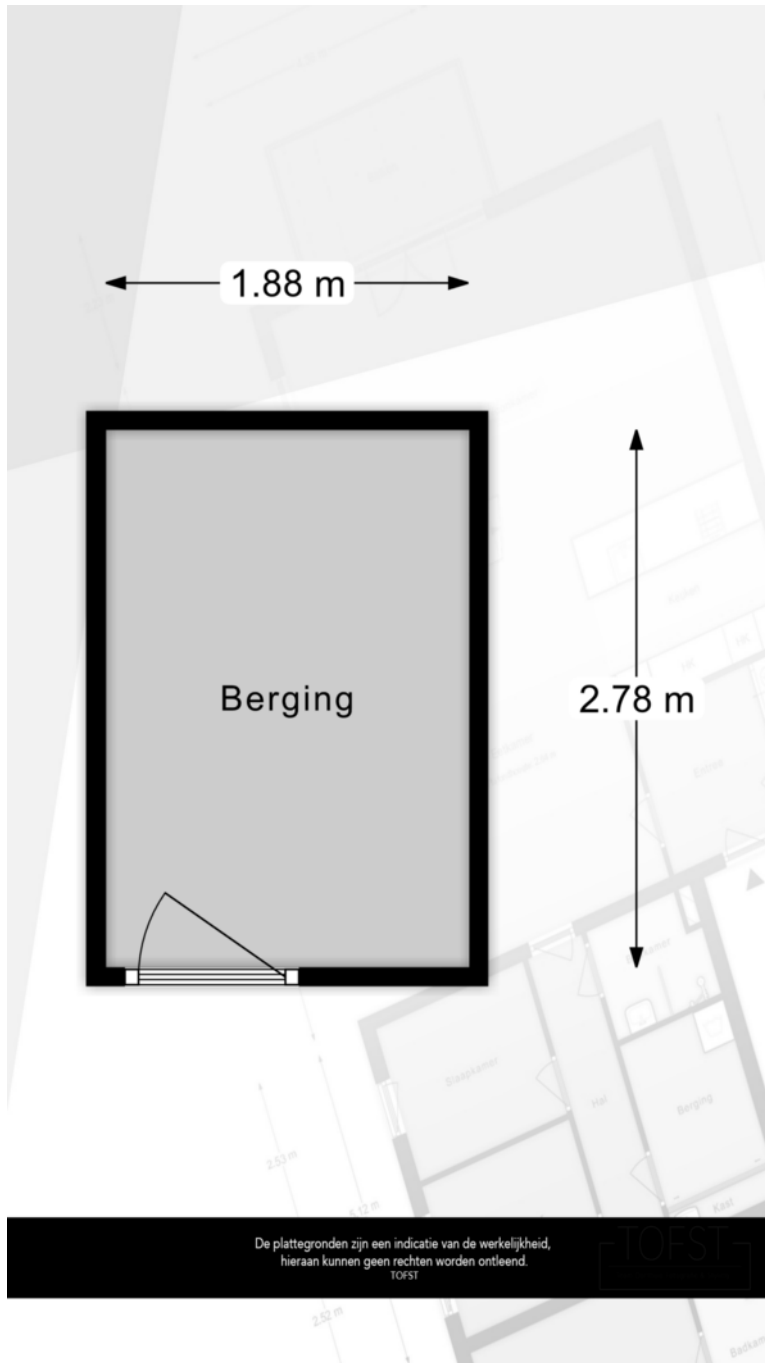

	BLIJFT ACHTER	GAAT MEE	TER OVERNAME	NVT		BLIJFT ACHTER	GAAT MEE	TER OVERNAME	NVT
<b>Woning - Interieur</b>					Raamdecoratie/zonwering binnen, te weten				
(Voorzet) openhaard met toebehoren				X	- gordijnrails			X	
Allesbrander				X	- gordijnen			X	
Houtkachel				X	- overgordijnen				X
(Gas)kachels				X	- vitrages			X	
Designradiator(en)				X	- rolgordijnen				X
Radiatorafwerking				X	- lamellen				X
Verlichting, te weten					- jaloezieën			X	
- inbouwspots/dimmers	X				- (losse) horren/rolhorren				X
- opbouwspots/armaturen/lampen/dimmers	X				-				X
- losse (hang)lampen		X			-				X
-				X					
-				X	Vloerdecoratie, te weten				
(Losse)kasten, legplanken, te weten					- vloerbedekking				X
- inbouwkasten	X				- parketvloer				X
-				X	- houten vloer(delen)				X
					- laminaat				X
					- plavuizen				X

	BLIJFT ACHTER	GAAT MEE	TER OVERNAME	NVT		BLIJFT ACHTER	GAAT MEE	TER OVERNAME	NVT
- gietvloer	X				- oven	X			
-				X	- combi-oven/combimagnetron	X			
Overig, te weten					- koelkast	X			
- spiegelwanden				X	- vriezer	X			
- schilderij ophangstelsel				X	- koel-vriescombinatie				X
-				X	- vaatwasser	X			
-				X	- Quooker	X			
-				X	- koffiezetapparaat				X
-				X	-				X
-				X	-				X
<b>Woning - Keuken</b>					<b>Keukenaccessoires, te weten</b>				
Keukenblok (met bovenkasten)	X				-				X
Keuken (inbouw)apparatuur, te weten					-				X
- kookplaat	X				-				X
- (gas)fornuis	X				-				X
- afzuigkap	X				-				X
- magnetron				X	-				X

	BLIJFT ACHTER	GAAT MEE	TER OVERNAME	NVT		BLIJFT ACHTER	GAAT MEE	TER OVERNAME	NVT
-				X	- douche (cabine/scherf)	X			
-				X	- stoomdouche (cabine)				X
					- wastafel	X			
<b>Woning - Sanitair/sauna</b>					- wastafelmeubel	X			
Sauna met toebehoren				X	- planchet				X
				X	- toiletkast	X			
				X	- toilet	X			
Toilet met de volgende toebehoren					- toiletrolhouder				X
- toilet	X				- toiletborstel(houder)				X
- toiletrolhouder				X	-				X
- toiletborstel(houder)				X	-				X
- fontein	X								
-				X	<b>Woning - Exterieur/installaties/veiligheid/ energiebesparing</b>				
-				X	Schotel/antenne				X
Badkamer met de volgende toebehoren					Brievenbus	X			
- ligbad	X				Kluis				X
- jacuzzi/whirlpool				X	(Voordeur)bel	X			

	BLIJFT ACHTER	GAAT MEE	TER OVERNAME	NVT		BLIJFT ACHTER	GAAT MEE	TER OVERNAME	NVT
Alarminstallatie				X	Warmwatervoorziening, te weten				
(Veiligheids)sloten en overige inbraakpreventie				X	- CV-installatie				X
Rookmelders	X				- boiler	X			
(Klok)thermostaat				X	- geiser				X
Airconditioning				X	- WTW unit	X			
Screens				X	-				X
Rolluiken				X	-				X
Zonwering buiten				X					
Telefoonaansluiting/internetaansluiting				X	Isolatievoorzieningen (voorzetramen/radiatorfolie etc.), te weten				
Veiligheidsschakelaar wasautomaat				X	-				X
Waterslot wasautomaat				X	-				X
Zonnepanelen				X					
Oplaadpunt elektrische auto				X					
				X	<b>Tuin - Inrichting</b>				
				X	Tuinaanleg/bestrating				X
				X	Beplanting				X
				X					X

BLIJFT GAAT TER NVT  
 ACHTER MEE OVERNAME

BLIJFT GAAT TER NVT  
 ACHTER MEE OVERNAME

**Tuin - Verlichting/installaties**

Buitenverlichting

X

Tijd- of schemerschakelaar/bewegingsmelder

X

X

**Tuin - Bebouwing**

Tuinhuis/buitenberging

X

Kasten/werkbank in tuinhuis/berging

X

(Broei)kas

X

X

X

**Tuin - Overig**

Overige tuin, te weten

- (sier)hek

X

- vlaggenmast(houder)

X

-

X

-

X

**Overig - Contracten**

CV: Nee

Boiler: Nee

Zonnepanelen: Nee

# EXTRA INFORMATIE

## ■ ONDERHOUD

De staat van onderhoud en beoordeling van de bouwkundige staat geldt op basis van visuele waarnemingen, gerelateerd aan de ouderdom van het object. Een uitgebreide bouwkundige opname valt nadrukkelijk buiten het kader van deze brochure. Dit behoort eventueel tot de onderzoeksplicht van de kandidaat-koper(s).

## ■ AANSPRAKELIJKHEID

Het bovenstaande behelst slechts een globale omschrijving van een object. De informatie berust deels op door derden aan onze kantoren verstrekte gegevens. Met de meeste zorg hebben wij deze informatie verwerkt doch kunnen ten aanzien van de juistheid van deze gegevens geen aansprakelijkheid aanvaarden. Aan deze brochure kunnen geen rechten worden ontleend.

## ■ KOOPAKTE

De koopakte wordt opgesteld volgens model NVM.

## ■ ONTBINDING

De termijn die wordt opgenomen voor eventuele (overeengekomen) ontbindende voorwaarden (b.v. financiering) is 6 weken na de dag dat overeenstemming is bereikt over de koopsom en de overige voorwaarden.

## ■ ZEKERHEIDSSTELLING

De waarborgsom/bankgarantie is 10% van de koopsom. De koper dient deze binnen 6 weken na de dag dat overeenstemming is bereikt over de koopsom en de overige voorwaarden bij de desbetreffende notaris te deponeren.

## ■ ONDERZOEKSP LICHT VAN DE KOPER

Koper is te allen tijde gerechtigd voor eigen rekening een bouwkundige keuring te (laten) verrichten dan wel andere adviseurs te raadplegen teneinde een goed inzicht te verkrijgen over de staat van onderhoud.

## ■ LIJST VAN ZAKEN

Een lijst van zaken is in deze brochure aanwezig.

## ■ BEDENKTIJD

De koper die een natuurlijke persoon is en niet handelt in de uitoefening van een beroep of bedrijf heeft bedenktijd om de koopovereenkomst te ontbinden. De bedenktijd duurt drie dagen en begint om 00.00 uur op de dag die volgt op de dag dat de tussen partijen opgemaakte akte (in kopie) aan de koper ter hand wordt gesteld.

Deze objectinformatie beoogt geen uitputtende lijst te geven met betrekking tot mogelijk aanwezige gebreken in de woning. De informatie die is vermeld, is verkregen van de eigenaar/verkoper en uit eigen waarnemingen ter plaatse en heeft als bedoeling om de koper zo goed mogelijk te informeren en tegelijk te voldoen aan de op de verkoper rustende mededelingsplicht.

## ■ ONDERZOEKSP LICHT KOPER + MEDEDELINGSPLICHT

Op grond van het Burgerlijk Wetboek rust er op de koper van een woning een onderzoeksplicht. Dit houdt in dat de koper zelf verantwoordelijk is voor de beoordeling of de woning de eigenschappen zal bezitten om te voldoen voor het gebruik dat hij van de woning zal willen maken.

Het verdient dan ook aanbeveling om een ter zake (bouwkundig) deskundige in te schakelen. Indien koper besluit om niet tot inschakeling van een deskundige over te gaan, komen eventuele nadelige gevolgen hiervan volledig voor zijn en/of haar rekening.

#### ■ MEDEDELING TOT VERKOOP

Alle verstrekte informatie dient gezien te worden als een uitnodiging om in onderhandeling te treden. Een bieding gelijk aan de gestelde vraagprijs doet dan ook niet direct een koopovereenkomst tot stand komen.

#### ■ BIEDVERLOOP

Het biedverloop bij onderhandelingen over onroerende zaken kent diverse bijzonderheden die u het best vooraf met de makelaar kunt bespreken.

#### ■ GUNNING

Verkoper behoudt zich uitdrukkelijk het recht voor het object te gunnen aan de gegadigde van zijn en/of haar keuze. Een overeenkomst komt tot stand, indien overeenstemming is bereikt over de koopsom, oplevering, bijkomende voorwaarden, roerende zaken en de koopovereenkomst is ondertekend en de wettelijke bedenktijd is verlopen.

#### ■ KOOPAKTE

Behoudens nadere afspraken gelden de standaardregels, zoals deze voorkomen in de modelkoopakte die is opgesteld door de Nederlandse Vereniging van Makelaars NVM, de Consumentenbond en de Vereniging Eigen Huis. De waarborgsom (of bankgarantie) is gebruikelijk 10% van de koopsom en wordt voldaan aan de notaris.

Eventueel door de koper te maken voorbehouden (zoals het verkrijgen van hypotheek,

Nationale Hypotheek Garantie), worden alleen vermeld als deze in de onderhandelingen zijn afgesproken. Voor zover er in deze brochure aanvullende clausules zijn vermeld, worden deze opgenomen in de koopakte.

Het verdient aanbeveling in plaats van een waarborgsom van 10% van de koopsom te storten bij de notaris, een bankgarantie van 10% van de koopsom bij de notaris te doen deponeren in verband met mogelijke discussie met de inspecteur van de Inkomsten Belasting.

#### ■ ERFDIENSTBAARHEDEN EN BIJZONDERE BEPALINGEN

Aan elke onroerende zaak kunnen bijzondere bepalingen verbonden zijn. Deze worden dan aan elke opvolgende eigenaar opgelegd. Ze staan gewoonlijk in het eigendomsbewijs. Een kopie van het eigendomsbewijs is op te vragen via de makelaar. Bepalingen die het gebruik van de onroerende zaak (kunnen) beperken vindt u, indien van toepassing, in deze informatie onder aanvullende clausules.

Indien de woning gebouwd is in de periode van 1965-1983 bestaat de mogelijkheid dat de constructie is uitgevoerd met betonnen vloeren zoals Kwaaitaal-, Omnia- of Mantavloeren. Er is gebleken dat in gebieden met een hoge vochtigheidsgraad betonschade kan ontstaan door in de vloer aanwezige chloriden, die de sterkte van het beton en eventuele bewapening kan aantasten.

# ZO HELPEN WE U NOG VERDER

ONZE AANVULLENDE DIENSTVERLENING



## TAXATIES

Met ruim 125 gecertificeerde taxateurs, verspreid over de 38 vestigingen door heel Nederland is Dynamis met recht dé partij voor landelijke taxatieopdrachten. Hierbij lopen we voorop voor wat betreft duurzaamheid. Duurzaamheid heeft niet alleen de toekomst, maar ook waarde. Dynamis Taxaties maakt die waarde voor u inzichtelijk, helder en vooruitstrevend. Ook bij complexe en omvangrijke taxaties. We initiëren, coördineren en voeren landelijke taxatieopdrachten uit voor onze uiteenlopende klanten.



## AANKOOP

Vastgoeduitdagingen zijn er in vele vormen. Dynamis biedt een breed scala aan vastgoeddiensten voor haar klanten. Voor kantoren, woningen, winkels, bedrijfspanden en logistiek vastgoed ondersteunen wij u met aan- en verkoop begeleiding, taxaties, beheer, financiële diensten en aan- en verhuur. In heel Nederland vindt u bij onze lokale partners de professionals die u met kennis en expertise ondersteunen.



## VERKOOP

Onze partners kennen hun klanten als stads- of dorpsgenoten uit hun eigen regio. Ze werken niet alleen bij elkaar in de buurt, ze wonen en leven er ook. Het zijn lokale professionals met voelsprietten in de lokale vastgoedmarkt en zijn dus altijd op de hoogte van wat er speelt. Met 44 vestigingen door heel Nederland zijn wij altijd dichtbij.





# PLAN EEN BEZICHTIGING

— UW EXCLUSIEF SPECIALIST

## OOMS MAKELAARS

MAASKADE 113

3071 NJ ROTTERDAM

☎ 010-4248888

✉ ROTTERDAM@OOMS.COM

[OOMS.COM/EXCLUSIEF](https://ooms.com/exclusief)

