



**DE HUIZEN  
BEMIDDELAAR**  
MAKELAARDIJ



**Weteringkade 91**  
**2515 AM Den Haag**  
**€ 425.000 k.k.**

**Deze woning wordt  
aangeboden door:**

 **De Huizenbemiddelaar  
Den Haag (aankoop)**

Platinaweg 25  
2544 EZ Den Haag

denhaagaankoop@dgbmakelaardij.nl  
0704066261

Deze vestiging is aangesloten bij  
de Huizenbemiddelaar C.S.  
en Vastgoed Nederland

**Vastgoed  
Ned.**

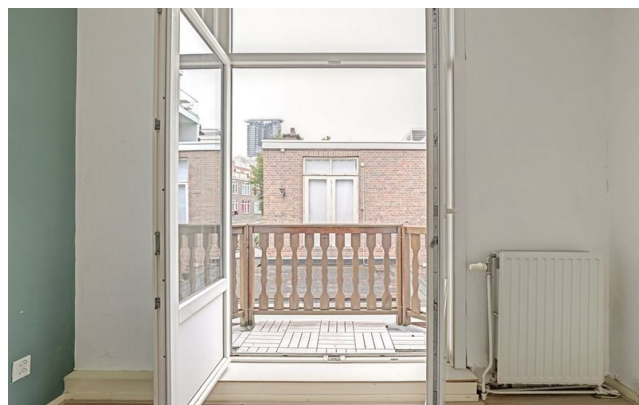
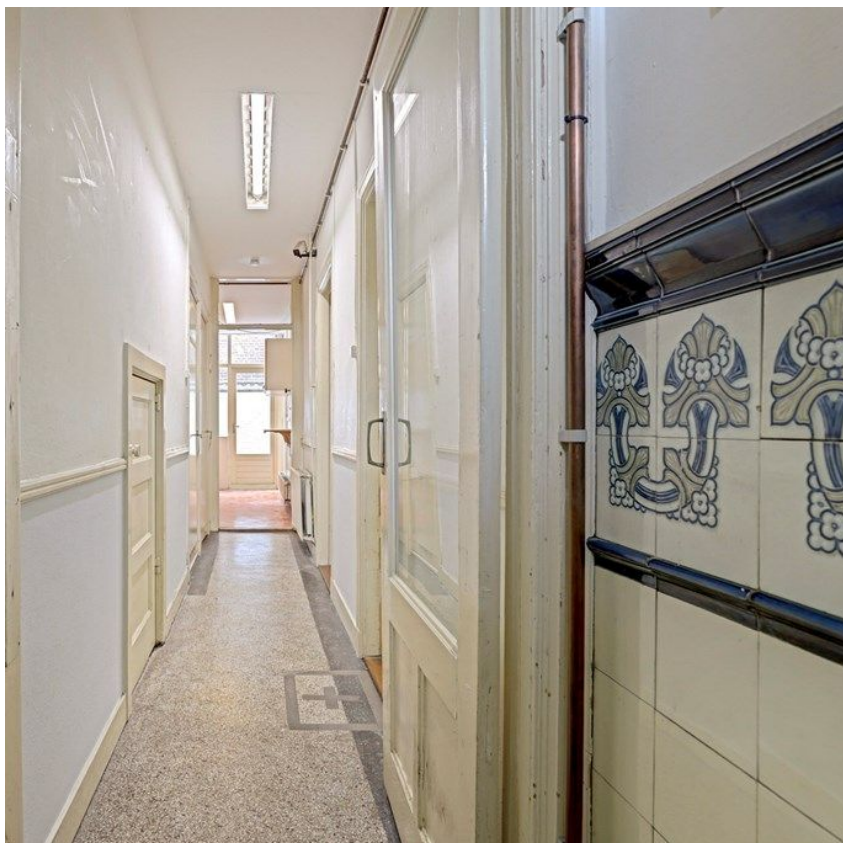

## Kenmerken Weteringkade 91



Woonoppervlakte: 123 m<sup>2</sup>



Aantal kamers: 5



Inhoud: 479 m<sup>3</sup>



Soort woning: benedenwoning



Bouwjaar: 1916



Vraagprijs: € 425.000 k.k.



## Omschrijving Weteringkade 91

Karakteristieke en verrassend ruime parterrewoning van maar liefst 123 m<sup>2</sup> met energielabel C, een zonnige achtertuin op het zuidoosten, een royale tweelaagse aanbouw en alle ruimte om uw eigen woonwensen te realiseren.

Bent u op zoek naar een woning die u volledig naar eigen smaak kunt moderniseren? Dan biedt deze royale parterrewoning met een woonoppervlakte van circa 123 m<sup>2</sup> een uitstekende kans. De woning beschikt over een royale tweelaagse aanbouw, een zonnige achtertuin op het zuidoosten van circa 50 m<sup>2</sup> en vormt de ideale basis voor een comfortabele gezinswoning of een ruime starterswoning.

### Uitstekende locatie

De woning is gelegen in de Rivierenbuurt, aan de rand van de Haagse binnenstad. Zowel Den Haag Centraal Station als Station Hollands Spoor bevinden zich op korte afstand, waardoor de bereikbaarheid met het openbaar vervoer uitstekend is. Bovendien ligt de tramhalte vrijwel voor de deur en zijn de uitvalswegen, waaronder de A12, binnen enkele minuten bereikbaar.

De Rivierenbuurt is een wijk volop in ontwikkeling. De komende jaren staan diverse gebiedsverbeteringen gepland, waaronder de herontwikkeling van het Schenkviaduct en de verdere transformatie van de Binckhorst tot een modern woon-, werk- en recreatiegebied. Hierdoor is deze locatie aantrekkelijk voor zowel eigen bewoning als investering.

### Indeling

Via het portiek bereikt u de entree van de woning. De hal geeft toegang tot de slaapkamer aan de voorzijde en de ruime woonkamer aan de achterzijde met uitzicht op de zonnige achtertuin.

De eenvoudige, gesloten keuken grenst aan een patio.

Via een corridor aan de tuinzijde bereikt u de royale tweelaagse aanbouw met twee extra slaapkamers.

Voor de exacte afmetingen van alle vertrekken verwijzen wij u graag naar de bijgevoegde plattegronden.



## Omschrijving Weteringkade 91

### Bijzonderheden

- Eigen grond;
- Woonoppervlakte circa 123 m<sup>2</sup>;
- Zonnige achtertuin op het zuidoosten van circa 50 m<sup>2</sup>;
- Energielabel C;
- Dubbele beglazing en onderhoudsarme kunststof kozijnen; aan de straatzijde voorzien van HR++-beglazing;
- HR-combiketel (bouwjaar 2015);
- Oplevering in overleg, vrij van huur en gebruik;
- Vereniging van Eigenaars bestaat uit twee eigenaren en is momenteel in oprichting. Een professionele externe beheerder begeleidt de opstart van de VvE.

In de koopovereenkomst zullen een niet-zelfbewoningsclausule, ouderdomsclausule en asbestclausule worden opgenomen.

### English version

Characterful and surprisingly spacious ground-floor apartment offering no less than 123 m<sup>2</sup> of living space, featuring Energy Label C, a sunny south-east facing rear garden, a generous two-storey extension and endless opportunities to create your ideal home.

Are you looking for a property that you can renovate entirely to your own taste? This spacious ground-floor apartment offers approximately 123 m<sup>2</sup> of living space and presents an excellent opportunity. The property features a generous two-storey rear extension, a sunny south-east facing garden of approximately 50 m<sup>2</sup> and provides the perfect foundation for a comfortable family home or a spacious first-time buyer's property.

### Excellent location

The apartment is located in the Rivierenbuurt district, on the edge of The Hague city centre. Both The Hague Central Station and Hollands Spoor Station are within easy reach, offering excellent public transport connections. A tram stop is located virtually on the doorstep, while the A12 motorway and other major roads can be reached within just a few minutes.



## Omschrijving Weteringkade 91

The Rivierenbuurt is a neighbourhood undergoing significant redevelopment. Over the coming years, several major improvement projects are planned, including the redevelopment of the Schenk Viaduct and the continued transformation of the nearby Binckhorst area into a vibrant mixed-use district for living, working and recreation. This makes the property attractive both for owner-occupiers and investors.

### Layout

The apartment is accessed via a shared entrance. The hallway provides access to the front bedroom and the spacious living room overlooking the sunny rear garden.

The simple enclosed kitchen is adjacent to a private patio.

A corridor along the garden leads to the generous two-storey rear extension, which offers two additional bedrooms.

Please refer to the attached floor plans for the exact dimensions of each room.

### Key features

- Freehold property (no leasehold);
- Approximately 123 m<sup>2</sup> of living space;
- Sunny south-east facing rear garden of approximately 50 m<sup>2</sup>;
- Energy Label C;
- Double glazing and low-maintenance uPVC window frames; HR++ glazing at the front;
- HR combination central heating boiler (installed in 2015);
- Delivery in consultation, free of tenants and free of use;
- The Owners' Association (VvE) consists of two owners and is currently being established, with a professional external property manager supervising the start-up.

The purchase agreement will include a non-owner-occupancy clause, an age clause and an asbestos clause.

### Disclaimer

Ondanks de zorgvuldigheid waarmee de informatie is samengesteld kunnen aan eventuele onjuistheden geen rechten worden ontleend. Alle opgegeven bedragen, maten en oppervlakten zijn indicatief.



# Weteringkade 91 in beeld









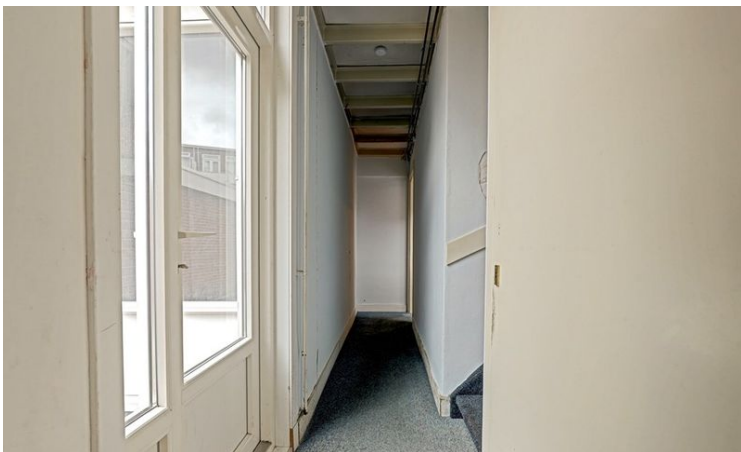
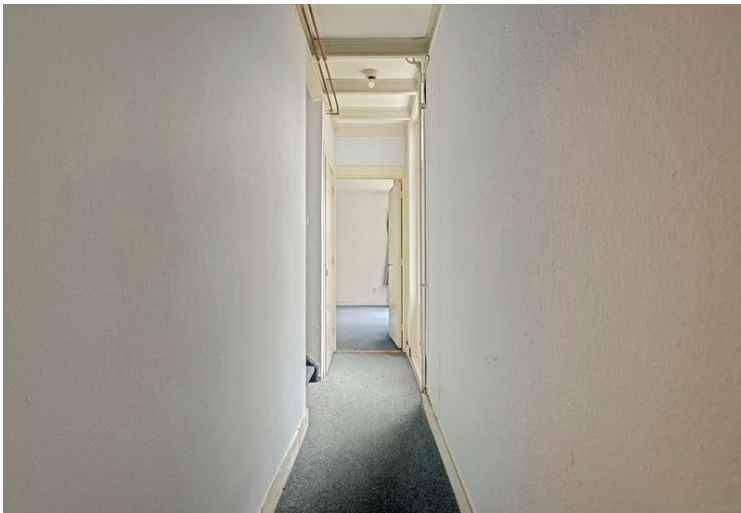











Begane Grond Tuin

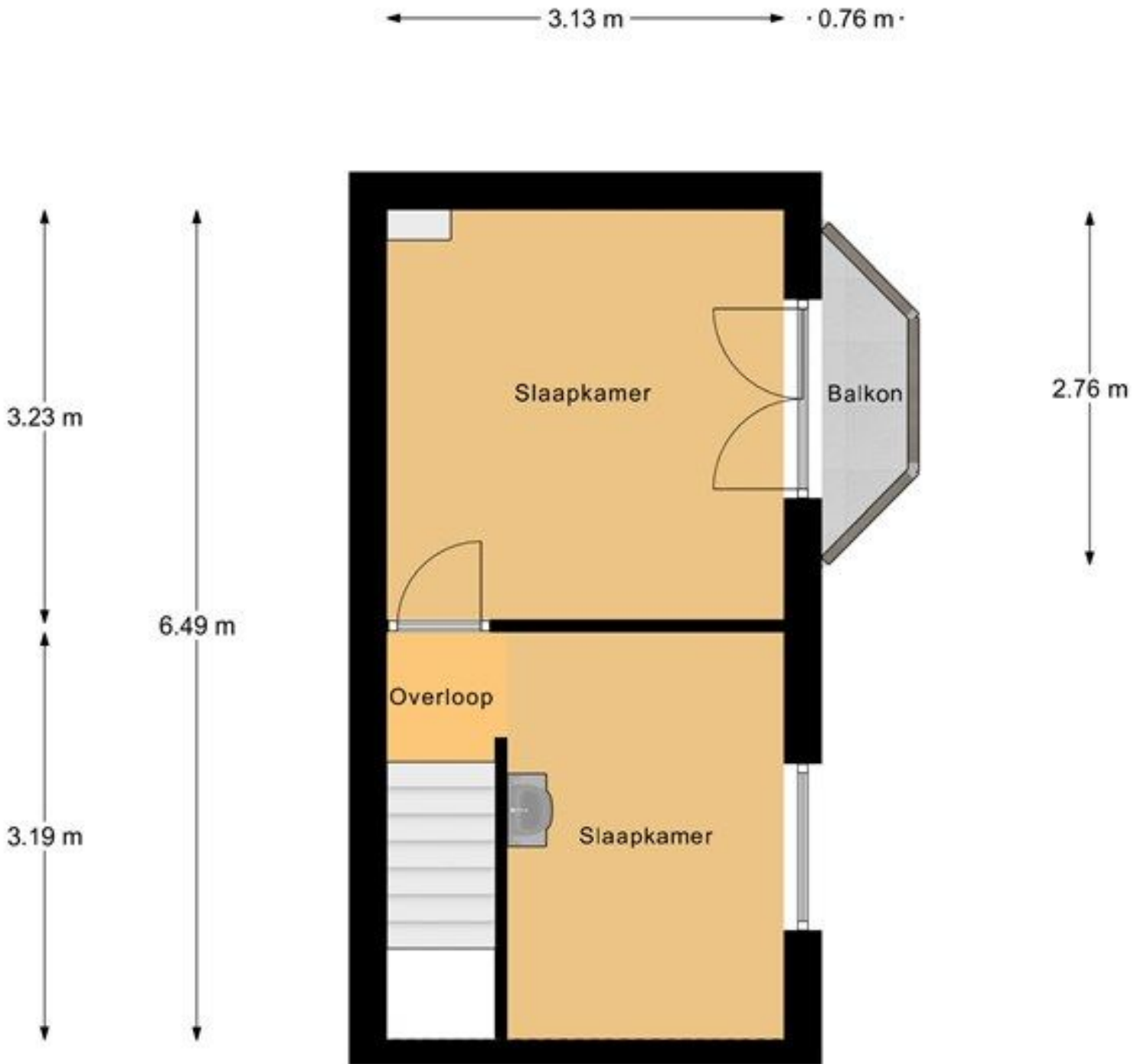

## 1e Verdieping



## Alle kenmerken op een rij

Status	beschikbaar
Adres	Weteringkade 91
Postcode	2515 AM
Plaats	Den Haag
Aanvaarding	in overleg
Soort woning	benedenwoning
Type woning	appartement
Bouwjaar	1916
Woonoppervlakte (m <sup>2</sup> )	123
Perceeloppervlakte (m <sup>2</sup> )	0
Inhoud (m <sup>3</sup> )	479
Aantal woonlagen	1
Aantal kamers	5
Aantal slaapkamers	4
Verwarming	CV ketel
C.V. ketel	hr, 2015, gas
Energie label	C, vervaldatum: 21 mei 2036
Isolatie	dubbel glas

