



VAN ZEEBURG LUIMES & LEBBINK

MAKELAARS



DE MAKELAARS VAN BRONCKHORST

**BUITEN
STATE**

makelaars

WOONT U
BINNENKORT
OP NUMMER



2

VELDSLAGWEG VORDEN

TYPE WONING	VRIJSTAANDE SCHUURWONING
BOUWJAAR	2023
INHOUD	978 M³
WOONOPPERVLAKTE	WONING: 170 M² / BIJGEBOUW: 88 M²
PERCEELOPPERVLAKTE	3.444 M²
AANTAL KAMERS	4
AANTAL SLAAPKAMERS	3
LIGGING	VRIJ UITZICHT, BUITEN BEBOUWDE KOM, IN BOSRIJKE OMGEVING, LANDELIJK GELEGEN
TUINLIGGING	TUIN RONDON
ISOLATIE	VOLLEDIG GEÏSOLEERD
ENERGIELABEL	A+++
ZONNEPANELEN	20 STUKS

OMSCHRIJVING

Architectonische Schuurwoning (2023) midden in het Achterhoekse landschap, een unieke gelegenheid voor een koper die op zoek is naar nieuw, dichtbij dorp of stad maar ook zo het Achterhoekse coulissenlandschap in wil lopen!

Sommige woningen worden gebouwd. Andere lijken vanzelfsprekend onderdeel van hun omgeving te zijn. De Veldslagweg 2 in Vorden behoort tot die laatste categorie.

Aan een rustige landweg nabij de dorpskern van Vorden, omringd door weilanden en houtopstanden, staat deze luxe en duurzaam uitgevoerde SCHUURWONING met BIJGEBOUW. Een eigentijdse interpretatie van de traditionele boerenschuur, ontworpen met respect voor het landschap en een scherp oog voor licht, ruimte en duurzaamheid.

De architectuur, geïnspireerd op Villa Brink van de Deense architect Bruno Jakobsen, kenmerkt zich door heldere lijnen, natuurlijke materialen en grote glaspartijen die het buitenleven letterlijk naar binnen halen. Vanuit vrijwel iedere ruimte is er zicht op het omliggende groen van het in totaal 3.444 m² grote perceel. De seizoenen vormen hier een voortdurend decor van zonsopkomst tot zonsondergang; van nevelige herfstlandschappen tot gekleurde zomeravonden onder een ondergaande zon.

Het ontwerp is volledig afgestemd op de locatie. Terrassen en buitenruimtes volgen de zon gedurende de dag, waardoor er altijd een plek is om te genieten van het uitzicht op de tuin en haar directe omgeving.

De indeling

Binnen staat rust centraal. Hoge plafonds, royale zichtlijnen en een zorgvuldig gekozen materiaalpalet creëren een sfeer van comfort en verfijning. De gecombineerde keuken, eetkamer en woonkamer vormen het natuurlijke hart van het huis, terwijl de verschillende leefruimtes uitnodigen tot zowel samenzijn als afzondering. De woonkamer is voorzien van een luxe en complete inbouwkeuken vanwaar je heerlijke en gezellige diners kan verzorgen zowel binnen als buiten. Grote schuifpuien aan beiden zijden van de woning geven toegang tot de terrassen.

De ruimtes zijn als kralen aan een ketting met elkaar verbonden. Geen enkele binnenwand loopt volledig door naar de buitengevels. Wie behoefte heeft aan privacy kan de hoge schuifdeuren sluiten, waardoor zichtlijnen worden onderbroken.

OMSCHRIJVING

In totaal telt de woning 3 royale slaapkamers, een gastentoilet en 2 badkamers. Door de vrije hoogte tot in de nok van de woning is er in iedere slaapkamer ruimte voor een entresol. Deze ruimtes nodigen uit om een eigen plekje te creëren, je yoga mat neer te leggen, een naaiateliertje te maken of als speelkamer. Ook daar is er voldoende kastruimte om de huisraad op te bergen. De master bedroom en badkamer bevinden zich aan de noordzijde van de woning. De badkamers met luxe materialen als Hi-macs en natuursteen zijn afgewerkt met betoncire en voorzien van inloopdouche, ligbad, dubbele wastafel en toilet.

In het oorspronkelijke plan zijn de hoofdwooning en het bijgebouw verbonden middels een orangerie. Transparantie met vormbehoud en bovendien een beschutte binnenplaats en 'droge' doorloop naar het bijgebouw. Een toevoeging die zowel in ruimte als architectonisch een overweging waard is.

Het bijgebouw is gebouwd in dezelfde duurzame kwaliteit als de woning. Het is een ideale ruimte voor verlenging van uw huis met ruimte voor bijvoorbeeld een gym, een thuisbioscoop, werkplek en als gastenverblijf.

Duurzaamheid

Zowel de woning als het bijgebouw zijn duurzaam gebouwd. De woning is damp-open gebouwd wat zorgt voor een aangenaam en ademend leefklimaat waar warmte en vocht op natuurlijke wijze wordt gereguleerd. Onder de Padouk houten gevelbekleding is de schil voorzien van een dik isolatiepakket zowel in het dak, de gevel als de vloer. De technische ruimte met onder andere de aardwarmtepomp en een gebalanceerd ventilatiesysteem bevindt zich in het bijgebouw. Door het gebruik van aardwarmte is de binnentemperatuur in het hoofdgebouw en het bijgebouw zomer en winter constant en aangenaam. De woning is gasloos en heeft een energielabel A+++.

Uw garantie voor een comfortabel lage energierekening.

Vorden en omgeving

Vorden behoort tot de mooiste dorpen van de Achterhoek en staat bekend om zijn kastelen, landgoederen, bossen en uitgestrekte fiets- en wandelroutes. De woning ligt net buiten het dorp in landelijke omgeving, terwijl winkels, horeca, scholen en sportvoorzieningen binnen korte afstand en zelfs te voet bereikbaar zijn. Steden als Zutphen, Deventer en Arnhem bevinden zich bovendien op comfortabele reisafstand.

Veldslagweg 2 biedt een zeldzame combinatie van architectuur, woonkwaliteit en landschappelijke schoonheid. Een woning voor liefhebbers van ruimte, design en het buitenleven met faciliteiten binnen handbereik.









Artist Impression





















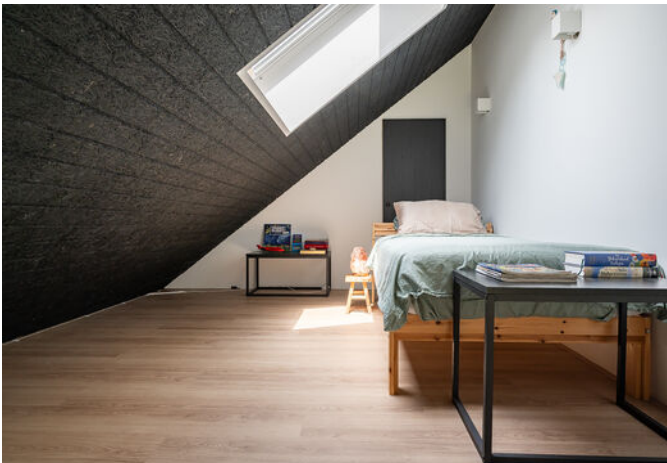

LOCATIE OP DE KAART

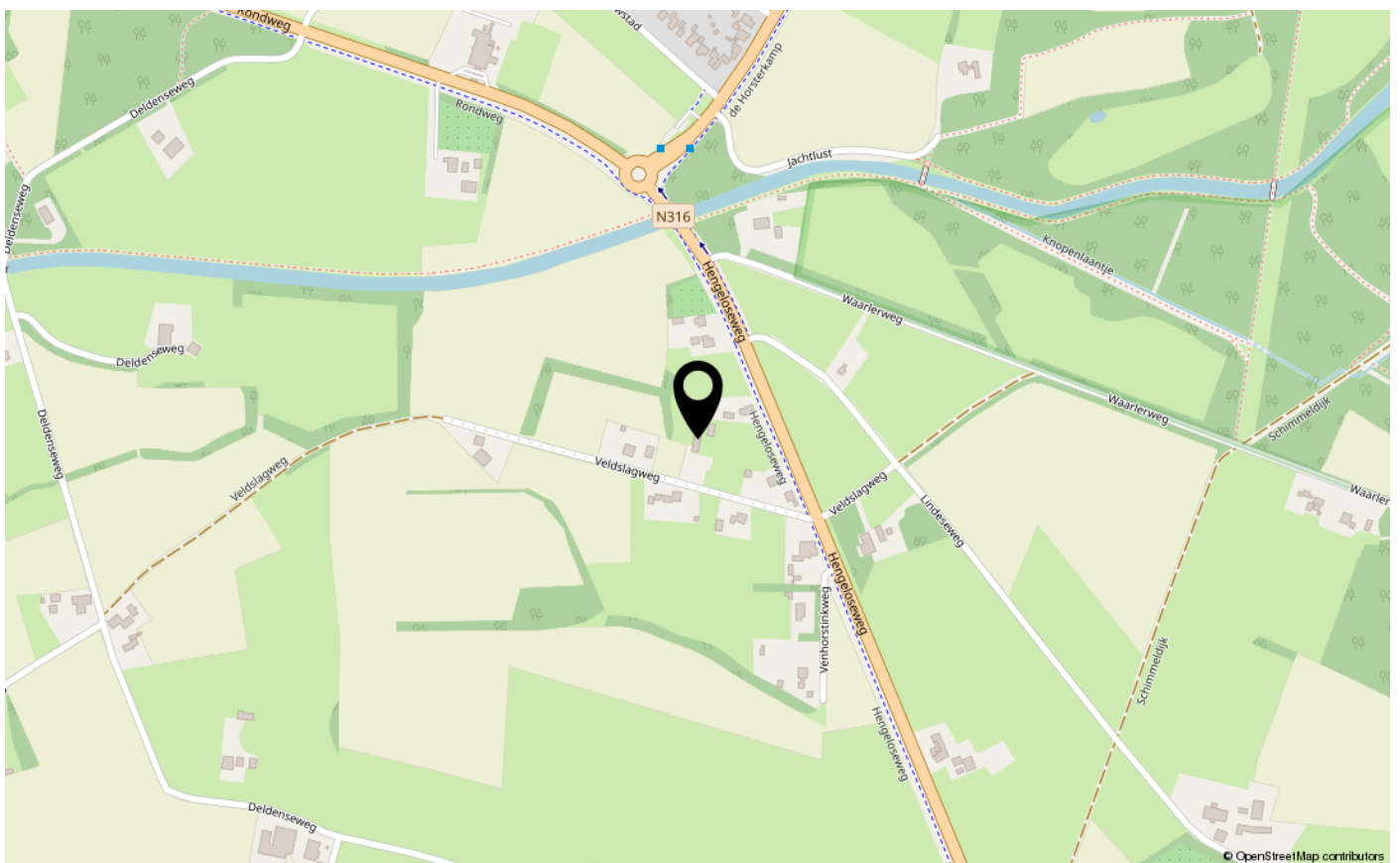
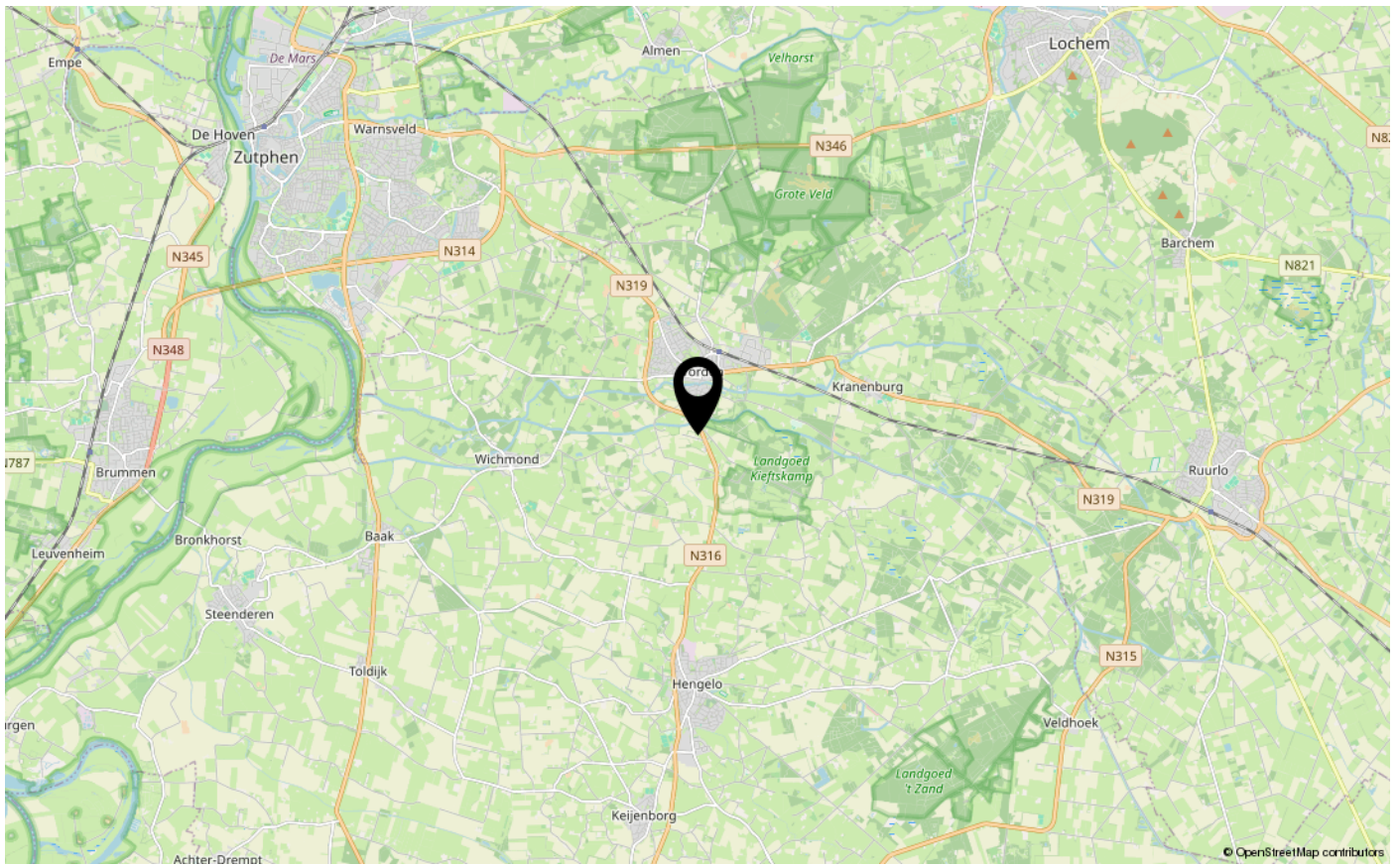

KADASTRALE KAART

Kadastrale kaart

Uw referentie: hal



0 10 20 30 40 50m

12345 25	Deze kaart is noordgericht Perceelnummer Huisnummer	Schaal 1: 1000	
	Vastgestelde kadastrale grens	Kadastrale gemeente Vorden	
	Voorlopige kadastrale grens	Sectie M	
	Administratieve kadastrale grens	Perceel 1775	
	Bebouwing		

Voor een eensluitend uittreksel, geleverd op 11 maart 2026
De bewaarder van het kadaster en de openbare registers

Aan dit uittreksel kunnen geen betrouwbare maten worden ontleend.
De Dienst voor het kadaster en de openbare registers behoudt zich de intellectuele
eigendomsrechten voor, waaronder het auteursrecht en het databankenrecht.

PLATTEGROND BEGANE GROND



PLATTEGROND 3D BEGANE GROND

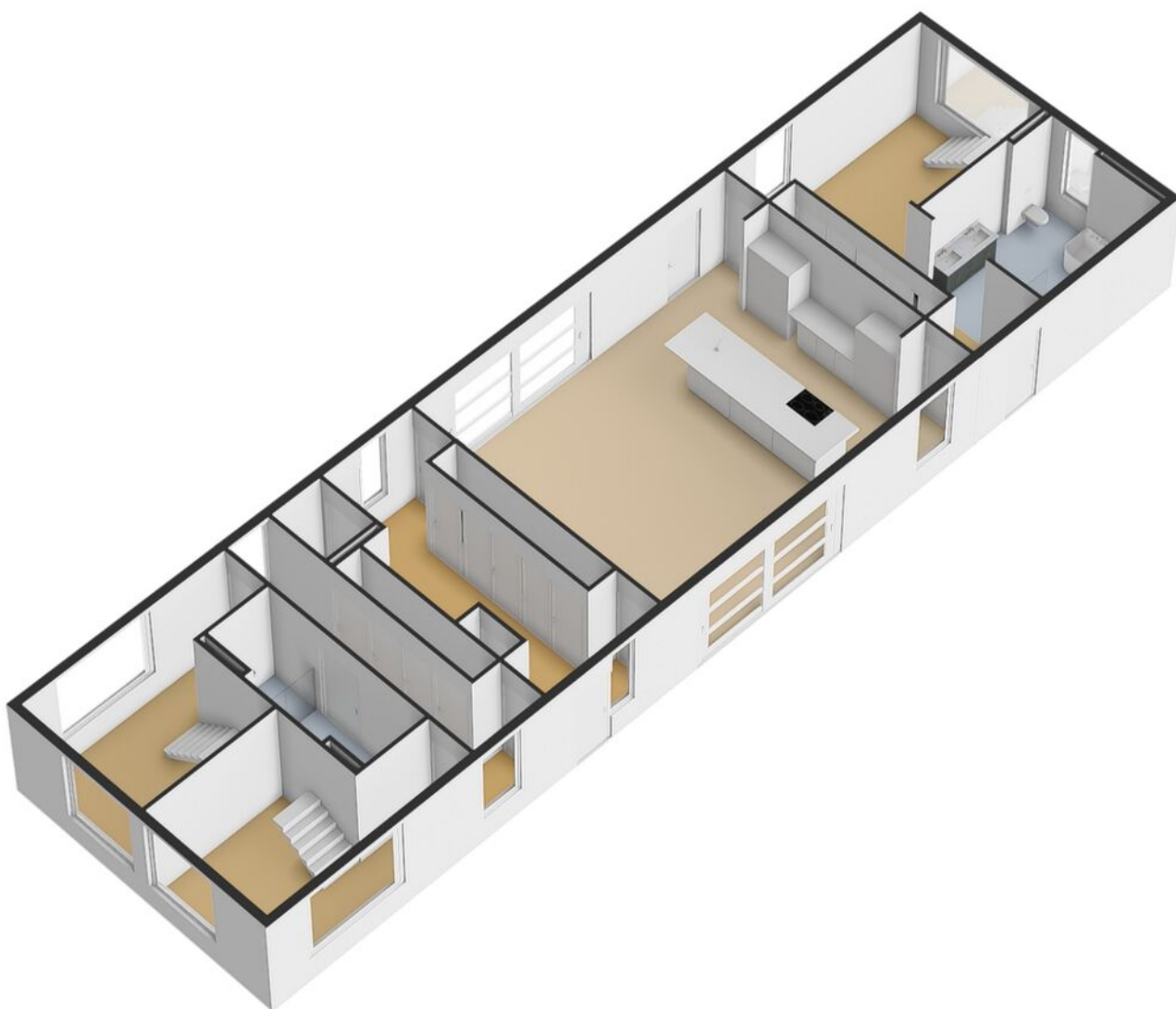

PLATTEGROND VERDIEPING

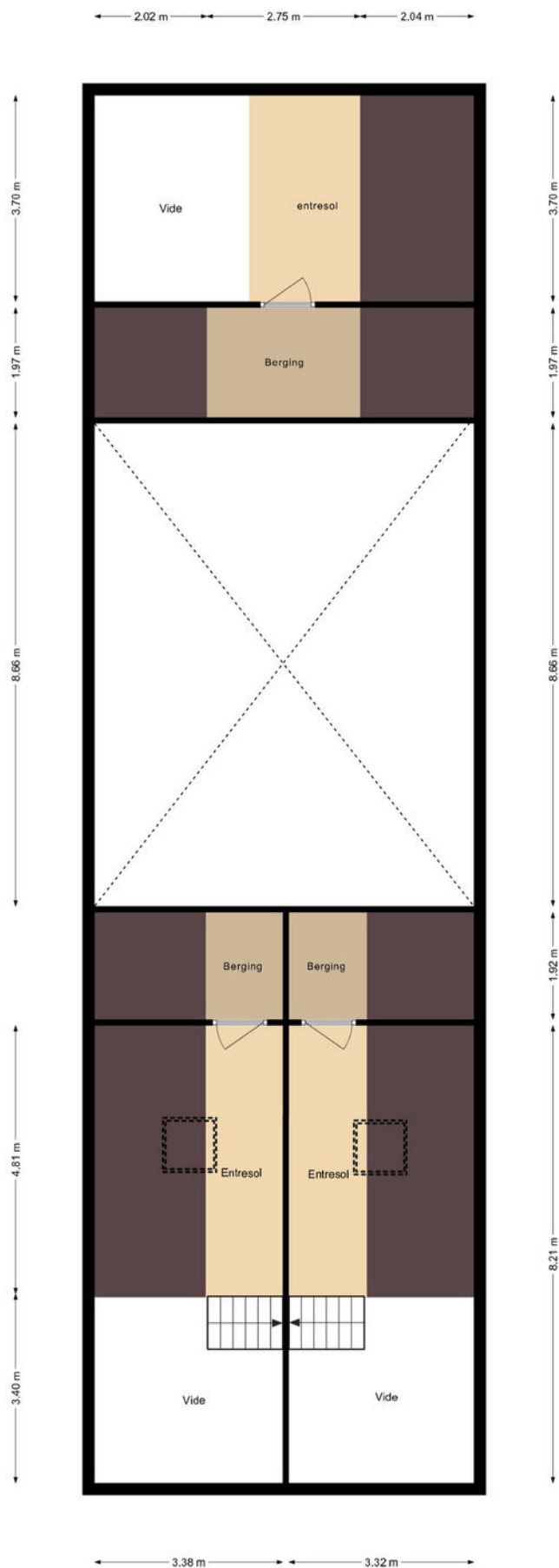

PLATTEGROND BIJGEBOUW

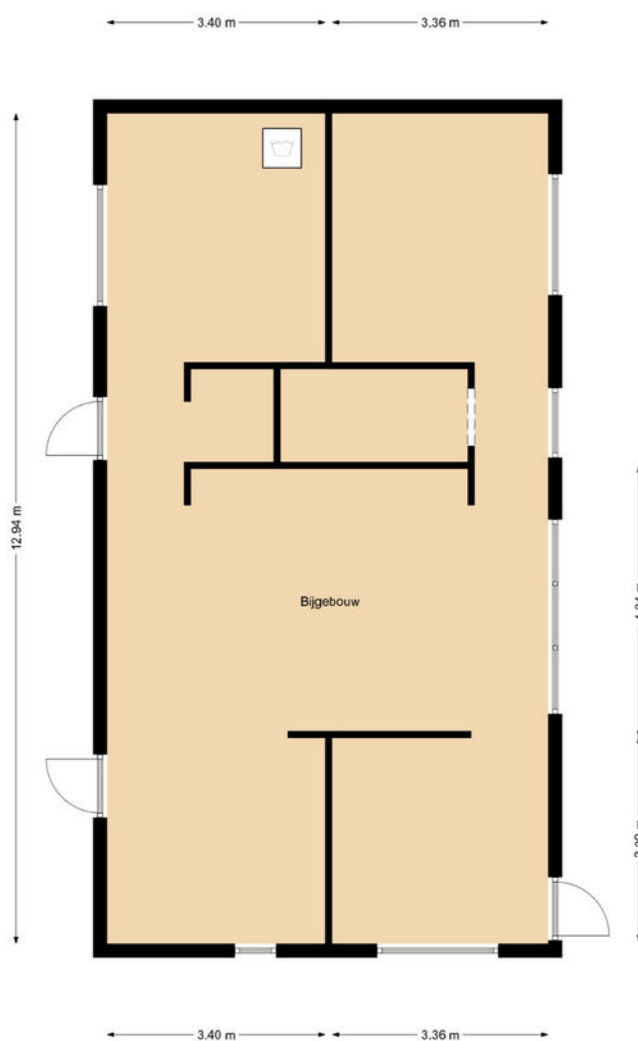

PLATTEGROND 3D BIJGEBOUW

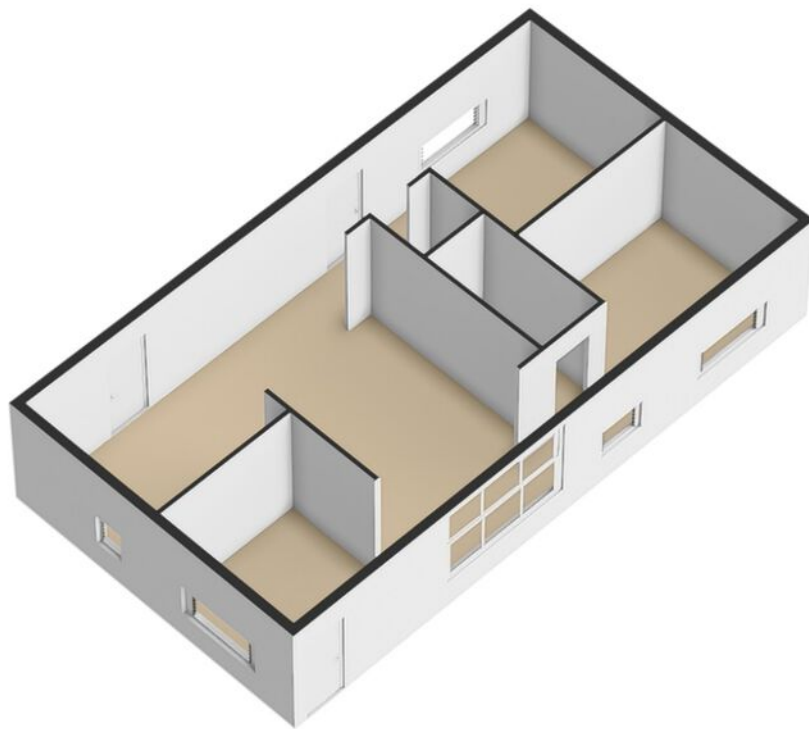

PLATTEGROND VERDIEPING

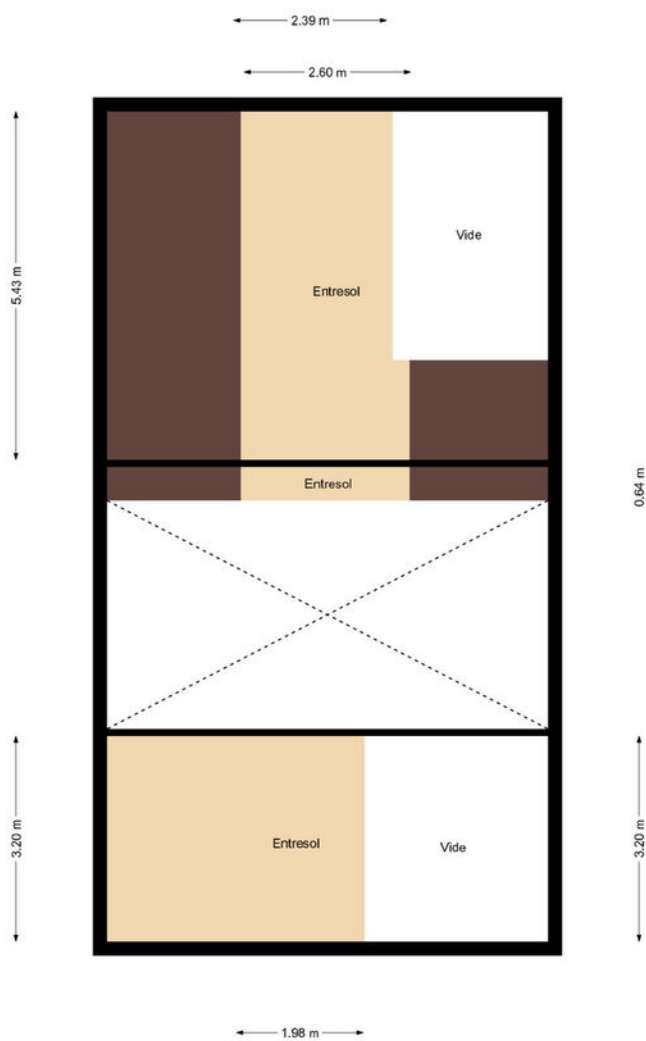

LIJST VAN ZAKEN

Lijst van zaken



Persoonlijke gegevens

Adres te verkopen woning:

Veldslagweg 2, 7251 PD Vorden

Voor de onderstaande zaken -ongeacht of ze roerend dan wel onroerend zijn- geldt dat ze soms wel en soms niet in de woning achterblijven. De lijst is bedoeld om duidelijkheid te scheppen om discussies achteraf te voorkomen.

	Blijft achter	Gaat mee	Kan worden overgenomen	N.v.t.
Woning				
<i>Interieur</i>				
Verlichting, te weten:				
- Inbouwspots/dimmers	<input checked="" type="checkbox"/>	<input type="checkbox"/>	<input type="checkbox"/>	<input type="checkbox"/>
- Opbouwspots/armaturen/lampen/dimmers	<input checked="" type="checkbox"/>	<input type="checkbox"/>	<input type="checkbox"/>	<input type="checkbox"/>
- Losse (hang)lampen	<input type="checkbox"/>	<input type="checkbox"/>	<input checked="" type="checkbox"/>	<input type="checkbox"/>
(Losse) kasten, legplanken, te weten:				
-	<input type="checkbox"/>	<input type="checkbox"/>	<input type="checkbox"/>	<input checked="" type="checkbox"/>
Raamdecoratie/zonwering binnen, te weten:				
- Gordijnrails	<input checked="" type="checkbox"/>	<input type="checkbox"/>	<input type="checkbox"/>	<input type="checkbox"/>
- Gordijnen	<input checked="" type="checkbox"/>	<input type="checkbox"/>	<input type="checkbox"/>	<input type="checkbox"/>
- Overgordijnen	<input checked="" type="checkbox"/>	<input type="checkbox"/>	<input type="checkbox"/>	<input type="checkbox"/>
- Vitrages	<input type="checkbox"/>	<input type="checkbox"/>	<input type="checkbox"/>	<input checked="" type="checkbox"/>
- Rolgordijnen	<input checked="" type="checkbox"/>	<input type="checkbox"/>	<input type="checkbox"/>	<input type="checkbox"/>
- Lamellen	<input checked="" type="checkbox"/>	<input type="checkbox"/>	<input type="checkbox"/>	<input type="checkbox"/>
- Jaloezieën	<input type="checkbox"/>	<input type="checkbox"/>	<input type="checkbox"/>	<input checked="" type="checkbox"/>
- (Losse) horren/rolhorren	<input checked="" type="checkbox"/>	<input type="checkbox"/>	<input type="checkbox"/>	<input type="checkbox"/>
Vloerdecoratie, te weten:				
- Vloerbedekking	<input type="checkbox"/>	<input type="checkbox"/>	<input type="checkbox"/>	<input checked="" type="checkbox"/>
- Parketvloer	<input type="checkbox"/>	<input type="checkbox"/>	<input type="checkbox"/>	<input checked="" type="checkbox"/>
- Houten vloer(delen)	<input type="checkbox"/>	<input type="checkbox"/>	<input type="checkbox"/>	<input checked="" type="checkbox"/>
- Laminaat	<input checked="" type="checkbox"/>	<input type="checkbox"/>	<input type="checkbox"/>	<input type="checkbox"/>
- Plavuizen	<input type="checkbox"/>	<input type="checkbox"/>	<input type="checkbox"/>	<input checked="" type="checkbox"/>
(Voorzet) openhaard met toebehoren	<input type="checkbox"/>	<input type="checkbox"/>	<input type="checkbox"/>	<input checked="" type="checkbox"/>
Allesbrander	<input type="checkbox"/>	<input type="checkbox"/>	<input type="checkbox"/>	<input checked="" type="checkbox"/>
Houtkachel	<input type="checkbox"/>	<input type="checkbox"/>	<input type="checkbox"/>	<input checked="" type="checkbox"/>
(Gas)kachels	<input type="checkbox"/>	<input type="checkbox"/>	<input type="checkbox"/>	<input checked="" type="checkbox"/>
Designradiator(en)	<input type="checkbox"/>	<input type="checkbox"/>	<input type="checkbox"/>	<input checked="" type="checkbox"/>
Radiatorafwerking	<input type="checkbox"/>	<input type="checkbox"/>	<input type="checkbox"/>	<input checked="" type="checkbox"/>
Overige, te weten:				
- Spiegelwanden	<input type="checkbox"/>	<input type="checkbox"/>	<input type="checkbox"/>	<input checked="" type="checkbox"/>
- Schilderij ophangstelsysteem	<input type="checkbox"/>	<input type="checkbox"/>	<input type="checkbox"/>	<input checked="" type="checkbox"/>

LIJST VAN ZAKEN

Lijst van zaken



	Blijft achter	Gaat mee	Kan worden overgenomen	N.v.t.
Keuken				
Keukenblok (met bovenkasten)	<input checked="" type="checkbox"/>	<input type="checkbox"/>	<input type="checkbox"/>	<input type="checkbox"/>
Keuken (inbouw)apparatuur, te weten:				
- Kookplaat	<input checked="" type="checkbox"/>	<input type="checkbox"/>	<input type="checkbox"/>	<input type="checkbox"/>
- (Gas) fornuis	<input type="checkbox"/>	<input type="checkbox"/>	<input type="checkbox"/>	<input checked="" type="checkbox"/>
- Afzuigkap	<input type="checkbox"/>	<input type="checkbox"/>	<input type="checkbox"/>	<input checked="" type="checkbox"/>
- Magnetron	<input type="checkbox"/>	<input type="checkbox"/>	<input type="checkbox"/>	<input checked="" type="checkbox"/>
- Oven	<input checked="" type="checkbox"/>	<input type="checkbox"/>	<input type="checkbox"/>	<input type="checkbox"/>
- Combi-oven/combimagnetron	<input type="checkbox"/>	<input type="checkbox"/>	<input type="checkbox"/>	<input checked="" type="checkbox"/>
- Koelkast	<input checked="" type="checkbox"/>	<input type="checkbox"/>	<input type="checkbox"/>	<input type="checkbox"/>
- Vriezer	<input checked="" type="checkbox"/>	<input type="checkbox"/>	<input type="checkbox"/>	<input type="checkbox"/>
- Koel-vriescombinatie	<input checked="" type="checkbox"/>	<input type="checkbox"/>	<input type="checkbox"/>	<input type="checkbox"/>
- Vaatwasser	<input checked="" type="checkbox"/>	<input type="checkbox"/>	<input type="checkbox"/>	<input type="checkbox"/>
- Quooker	<input checked="" type="checkbox"/>	<input type="checkbox"/>	<input type="checkbox"/>	<input type="checkbox"/>
- Koffiezetapparaat	<input type="checkbox"/>	<input type="checkbox"/>	<input type="checkbox"/>	<input checked="" type="checkbox"/>
- Stoomoven	<input checked="" type="checkbox"/>	<input type="checkbox"/>	<input type="checkbox"/>	<input type="checkbox"/>
- Wijnkoeler	<input checked="" type="checkbox"/>	<input type="checkbox"/>	<input type="checkbox"/>	<input type="checkbox"/>
Sanitair/sauna				
Toilet met de volgende toebehoren:				
- Toilet	<input checked="" type="checkbox"/>	<input type="checkbox"/>	<input type="checkbox"/>	<input type="checkbox"/>
- Toiletrolhouder	<input checked="" type="checkbox"/>	<input type="checkbox"/>	<input type="checkbox"/>	<input type="checkbox"/>
- Toiletborstel(houder)	<input type="checkbox"/>	<input type="checkbox"/>	<input type="checkbox"/>	<input checked="" type="checkbox"/>
- Fontein	<input checked="" type="checkbox"/>	<input type="checkbox"/>	<input type="checkbox"/>	<input type="checkbox"/>
Badkamer met de volgende toebehoren:				
- Ligbad	<input checked="" type="checkbox"/>	<input type="checkbox"/>	<input type="checkbox"/>	<input type="checkbox"/>
- Jacuzzi/whirlpool	<input type="checkbox"/>	<input type="checkbox"/>	<input type="checkbox"/>	<input checked="" type="checkbox"/>
- Douche (cabine/scherm)	<input checked="" type="checkbox"/>	<input type="checkbox"/>	<input type="checkbox"/>	<input type="checkbox"/>
- Stoomdouche (cabine)	<input type="checkbox"/>	<input type="checkbox"/>	<input type="checkbox"/>	<input checked="" type="checkbox"/>
- Wastafel	<input checked="" type="checkbox"/>	<input type="checkbox"/>	<input type="checkbox"/>	<input type="checkbox"/>
- Wastafelmeubel	<input checked="" type="checkbox"/>	<input type="checkbox"/>	<input type="checkbox"/>	<input type="checkbox"/>
- Planchet	<input type="checkbox"/>	<input type="checkbox"/>	<input type="checkbox"/>	<input checked="" type="checkbox"/>
- Toiletkast	<input checked="" type="checkbox"/>	<input type="checkbox"/>	<input type="checkbox"/>	<input type="checkbox"/>
- Toilet	<input checked="" type="checkbox"/>	<input type="checkbox"/>	<input type="checkbox"/>	<input type="checkbox"/>
- Toiletrolhouder	<input checked="" type="checkbox"/>	<input type="checkbox"/>	<input type="checkbox"/>	<input type="checkbox"/>
- Toiletborstel(houder)	<input type="checkbox"/>	<input type="checkbox"/>	<input type="checkbox"/>	<input checked="" type="checkbox"/>
Sauna met toebehoren	<input type="checkbox"/>	<input type="checkbox"/>	<input type="checkbox"/>	<input checked="" type="checkbox"/>

LIJST VAN ZAKEN

Lijst van zaken



	Blijft achter	Gaat mee	Kan worden overgenomen	N.v.t.
<i>Exterieur/Installaties/Veiligheid/Energiebesparing</i>				
Schotel/antenne	<input type="checkbox"/>	<input type="checkbox"/>	<input type="checkbox"/>	<input checked="" type="checkbox"/>
Brievenbus	<input type="checkbox"/>	<input type="checkbox"/>	<input type="checkbox"/>	<input checked="" type="checkbox"/>
Kluis	<input type="checkbox"/>	<input type="checkbox"/>	<input type="checkbox"/>	<input checked="" type="checkbox"/>
(Voordeur)bel	<input type="checkbox"/>	<input type="checkbox"/>	<input type="checkbox"/>	<input checked="" type="checkbox"/>
Alarminstallatie	<input type="checkbox"/>	<input type="checkbox"/>	<input type="checkbox"/>	<input checked="" type="checkbox"/>
(Veiligheids)sloten en overige inbraakpreventie	<input checked="" type="checkbox"/>	<input type="checkbox"/>	<input type="checkbox"/>	<input type="checkbox"/>
Rookmelders	<input checked="" type="checkbox"/>	<input type="checkbox"/>	<input type="checkbox"/>	<input type="checkbox"/>
(Klok)thermostaat	<input checked="" type="checkbox"/>	<input type="checkbox"/>	<input type="checkbox"/>	<input type="checkbox"/>
Airconditioning	<input type="checkbox"/>	<input type="checkbox"/>	<input type="checkbox"/>	<input checked="" type="checkbox"/>
Warmwatervoorziening, te weten:				
- CV-installatie	<input checked="" type="checkbox"/>	<input type="checkbox"/>	<input type="checkbox"/>	<input type="checkbox"/>
- Boiler	<input checked="" type="checkbox"/>	<input type="checkbox"/>	<input type="checkbox"/>	<input type="checkbox"/>
- Geiser	<input type="checkbox"/>	<input type="checkbox"/>	<input type="checkbox"/>	<input checked="" type="checkbox"/>
- Aardwarmtepomp	<input type="checkbox"/>	<input type="checkbox"/>	<input type="checkbox"/>	<input checked="" type="checkbox"/>
Screens	<input type="checkbox"/>	<input type="checkbox"/>	<input type="checkbox"/>	<input checked="" type="checkbox"/>
Rolluiken	<input type="checkbox"/>	<input type="checkbox"/>	<input type="checkbox"/>	<input checked="" type="checkbox"/>
Zonwering buiten	<input type="checkbox"/>	<input type="checkbox"/>	<input type="checkbox"/>	<input checked="" type="checkbox"/>
Isolatievoorzieningen (voorzetramen/radiatorfolie etc.), te weten:				
- Isolatie dekens (houtvezel)	<input checked="" type="checkbox"/>	<input type="checkbox"/>	<input type="checkbox"/>	<input type="checkbox"/>
- Plafondpanelen bijgebouw	<input checked="" type="checkbox"/>	<input type="checkbox"/>	<input type="checkbox"/>	<input type="checkbox"/>
Telefoonaansluiting/internetaansluiting	<input checked="" type="checkbox"/>	<input type="checkbox"/>	<input type="checkbox"/>	<input type="checkbox"/>
Veiligheidsschakelaar wasautomaat	<input type="checkbox"/>	<input type="checkbox"/>	<input type="checkbox"/>	<input checked="" type="checkbox"/>
Waterslot wasautomaat	<input type="checkbox"/>	<input type="checkbox"/>	<input type="checkbox"/>	<input checked="" type="checkbox"/>
Zonnepanelen	<input checked="" type="checkbox"/>	<input type="checkbox"/>	<input type="checkbox"/>	<input type="checkbox"/>
Oplaadpunt elektrische auto	<input checked="" type="checkbox"/>	<input type="checkbox"/>	<input type="checkbox"/>	<input type="checkbox"/>
Tuin				
<i>Inrichting</i>				
Tuinaanleg/bestrating	<input checked="" type="checkbox"/>	<input type="checkbox"/>	<input type="checkbox"/>	<input type="checkbox"/>
Bepanting	<input checked="" type="checkbox"/>	<input type="checkbox"/>	<input type="checkbox"/>	<input type="checkbox"/>
<i>Verlichting/installaties</i>				
Buitenverlichting	<input checked="" type="checkbox"/>	<input type="checkbox"/>	<input type="checkbox"/>	<input type="checkbox"/>
Tijd- of schemerschakelaar/bewegingsmelder	<input checked="" type="checkbox"/>	<input type="checkbox"/>	<input type="checkbox"/>	<input type="checkbox"/>
<i>Bebouwing</i>				
Tuinhuis/buitenberging	<input type="checkbox"/>	<input type="checkbox"/>	<input type="checkbox"/>	<input checked="" type="checkbox"/>
Kasten/werkbank in tuinhuis/berging	<input type="checkbox"/>	<input type="checkbox"/>	<input type="checkbox"/>	<input checked="" type="checkbox"/>
(Broei)kas	<input type="checkbox"/>	<input type="checkbox"/>	<input type="checkbox"/>	<input checked="" type="checkbox"/>
<i>Overig</i>				
Overige tuin, te weten:				
- (Sier)hek	<input type="checkbox"/>	<input type="checkbox"/>	<input type="checkbox"/>	<input checked="" type="checkbox"/>
- Vlaggenmast(houder)	<input type="checkbox"/>	<input type="checkbox"/>	<input type="checkbox"/>	<input checked="" type="checkbox"/>

**BUITEN
STATE**

makelaars

Liefde voor het buitenleven



De grootste in
landelijk wonen



Buitenstate

De start voor jouw succesvolle aan- of verkoop

” Met een Buitenstate makelaar weet je je verzekerd van een specialist!

Buitenstate is een landelijk label van 53 NVM-makelaars die zich hebben gespecialiseerd in onroerend goed in het buitengebied. Alle leden hebben een passie voor het buitengebied. Zij doen niets liever dan mooie paardenobjecten, landhuizen, woonboerderijen en andere vrijstaande huizen in het buitengebied aan- en verkopen.

Buitenstate makelaars weten wat er speelt in het buitengebied!

Vrij gelegen



Buiten
bebouwde kom



Wat is een Buitenstate?



Minimaal
1.000 m²



Beleving rust &
ruimte

Van Zeeburg Luimes & Lebbink makelaars jouw Buitenstate makelaar in de Achterhoek!

In de regio Bronckhorst kun je, ongestoord, wonen in een afwisselend gebied van dorpen en een uitgestrekt buitengebied. Van Zeeburg Luimes en Lebbink Makelaars, ook bekend als De Makelaars van Bronckhorst, is o.a. werkzaam in de Achterhoek en kent de landelijke woningmarkt als geen ander. Wij zijn trotse partner van Buitenstate, hét grootste landelijke platform voor het kopen of verkopen van landelijk woningen. Wij zijn je met onze kennis & expertise graag van dienst!

Buitenstate makelaars

Liefde voor het buitenleven
buitenstate.nl



VAN ZEEBURG LUIMES & LEBBINK

MAKELAARS

funda

DE MAKELAARS VAN BRONCKHORST



HENGELO GLD
KERKSTRAAT 4
7255 CB HENGELO GLD
0575-462359

ZELHEM
HENGELOSEWEG 2
7021 ZT ZELHEM
0314-624215

VORDEN
DORPSSTRAAT 19
7251 BA VORDEN
0575-555733