



BERKENLAAN 23

HOOGLAND

VRAAGPRIJS € 495.000 K.K.

KENMERKEN

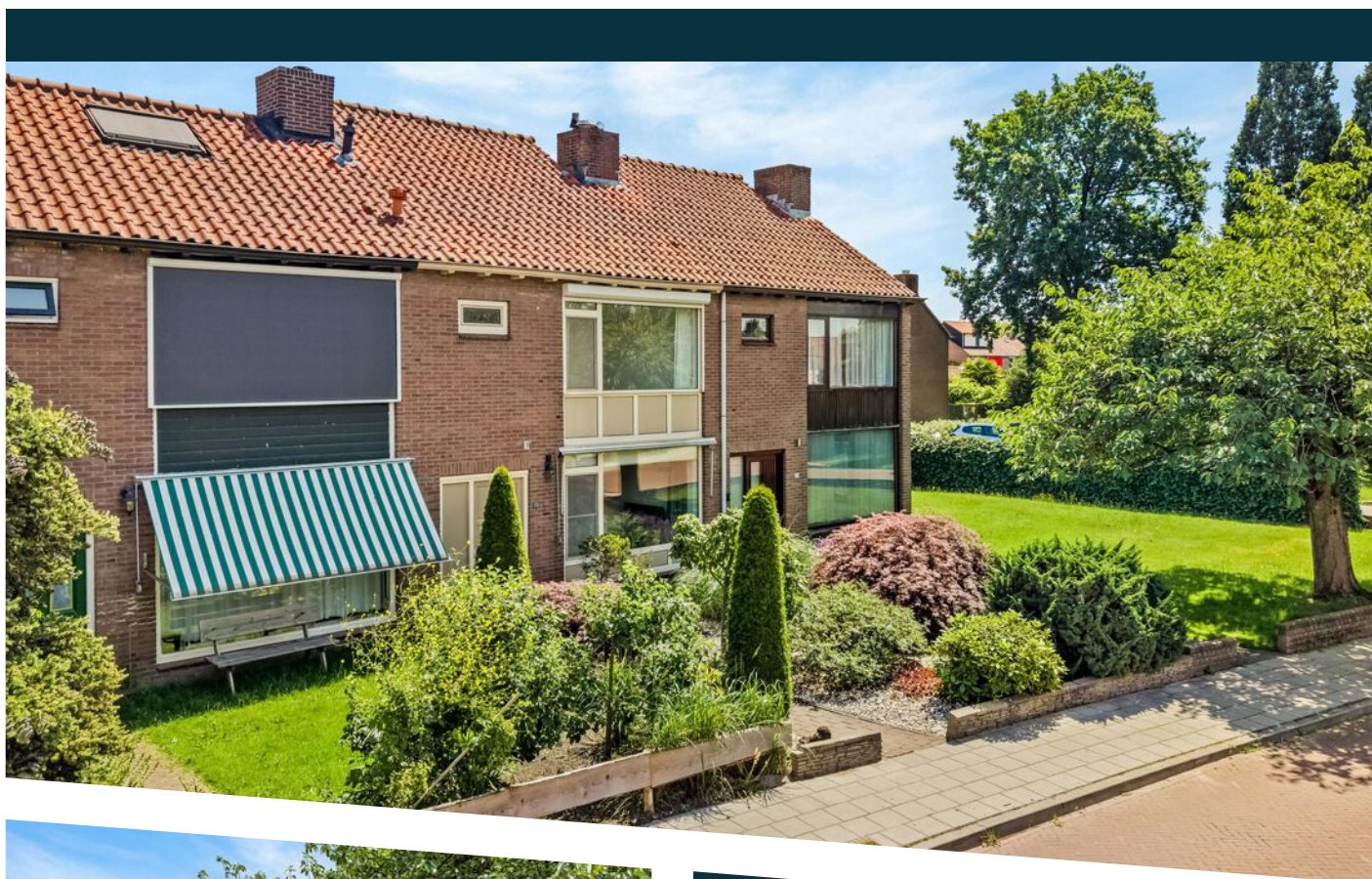

WOONOPPERVLAKTE

104 m²

PERCELOPPERVLAKE

153 m²

INHOUD

391 m³

BOUWJAAR

1957

ENERGIELABEL

D

OMSCHRIJVING

In het oude deel van het gezellige dorp Hoogland is deze leuke eengezinswoning met stenen berging gelegen. Wonen op deze locatie in de wijk "Langenoord" betekent dichtbij alles. Denk daarbij aan winkelcentrum "Kraailand" voor de dagelijkse boodschappen en op woensdagochtend is er een gezellige markt.

Daarnaast bevinden zich scholen, Stadspark Schothorst alsmede diverse sportvoorzieningen ook op zeer korte afstand. Ook een busverbinding bevindt zich op korte afstand alsmede de uitvalswegen A1 en A28. Binnen 20 minuten fietsen bent u in de gezellige binnenstad van Amersfoort.

Indeling:

Ruime voortuin, het raam aan de voorzijde is voorzien van een zonnescerm. Bij binnenkomst kom je in de hal met meterkast, trapopgang, trapkast en het toilet. De gehele begane grond is voorzien van een laminaatvloer. Aan de voorzijde bevindt zich de woonkamer met veel daglicht en een houtkachel voor gezellige winteravonden. De echte blikvanger van de begane grond is de woonkeuken aan de achterzijde. De L-vormige keuken is voorzien van diverse inbouwapparatuur zoals, inductiekookplaat, afzuigkap, close-in-boiler, combimagnetron, koel-vriescombinatie en vaatwasser.

Dankzij de uitbouw over de volledige breedte van de woning is hier een heerlijke leefruimte ontstaan waar koken, eten en samenzijn moeiteloos samenkomen. De openslaande deuren zorgen voor een prettige verbinding met de nette achtertuin welke gelegen is op het oosten. De aangebouwde stenen berging is voorzien van de aansluiting voor de wasmachine en droger. Tevens is er een achterom aanwezig.

1e verdieping:

Op deze verdieping bevinden zich drie slaapkamers waarvan er twee een vaste inbouwkast hebben. Alle drie de slaapkamers zijn voorzien van elektrische rolluiken en vloerbedekking. De badkamer bevindt zich aan de voorzijde en is uitgerust met een douchecabine, toilet, wastafel, radiator en een raam voor natuurlijke ventilatie.

2e verdieping:

Via een vaste trap is de 2e verdieping bereikbaar. De zolderverdieping is voorzien van een dakopbouw aan de achterzijde. Hierdoor is het een volwaardige zolderverdieping geworden. Op deze verdieping heeft men een slaapkamer gemaakt waardoor men nu de beschikking heeft over 4 slaapkamers en er is een klein kamertje aanwezig ideaal als werkkamer te gebruiken. Tevens is er ruimschoots opbergmogelijkheid aanwezig.

Ben je enthousiast over deze woning en wil je de sfeer zelf ervaren? Neem dan gerust contact met ons op voor meer informatie of om een bezichtiging in te plannen. We leiden je graag rond en nemen alle tijd om je alles te laten zien en te vertellen over de woning, de indeling en de mogelijkheden om het helemaal naar jouw wensen te maken. Tijdens de bezichtiging beantwoorden we met plezier al je vragen, zodat je goed geïnformeerd een volgende stap kunt zetten. We helpen je graag verder!

Kenmerken:

- bouwjaar 1957
- woonoppervlakte ca.104m²
- perceeloppervlakte 153m²
- 4 slaapkamers
- nette keuken en badkamer
- energielabel D
- tuingerichte woonkamer
- tuin op het oosten
- berging en achterom
- gelegen in een kindvriendelijke wijk
- winkelcentrum, scholen en voorzieningen in de directe nabijheid





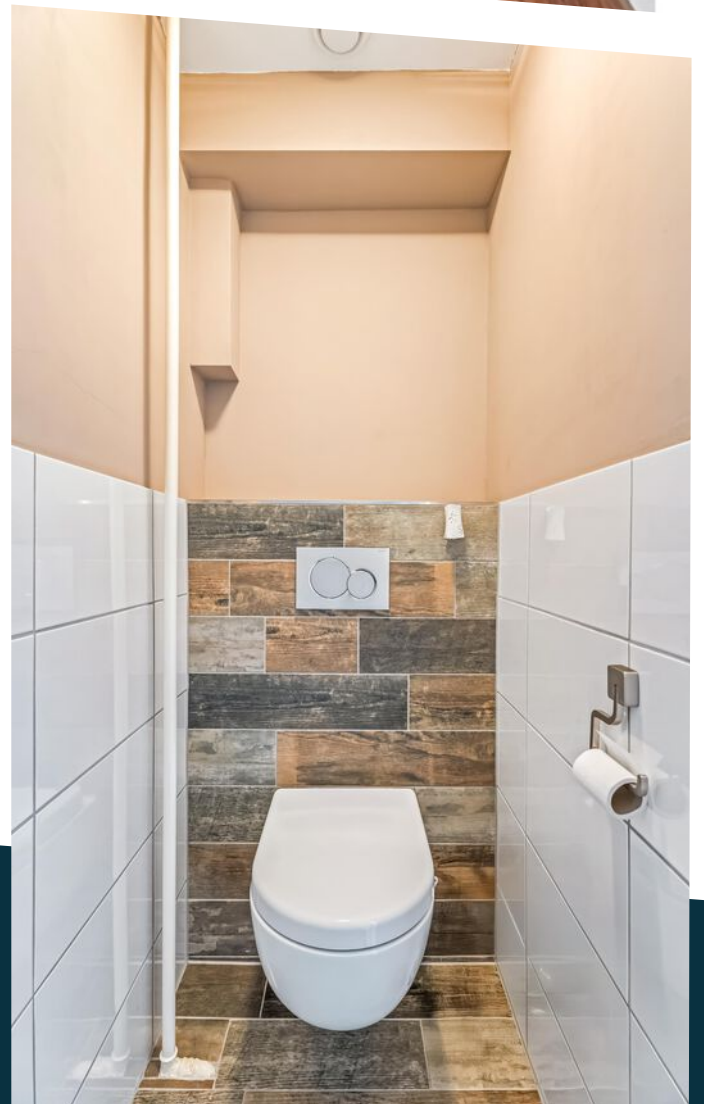

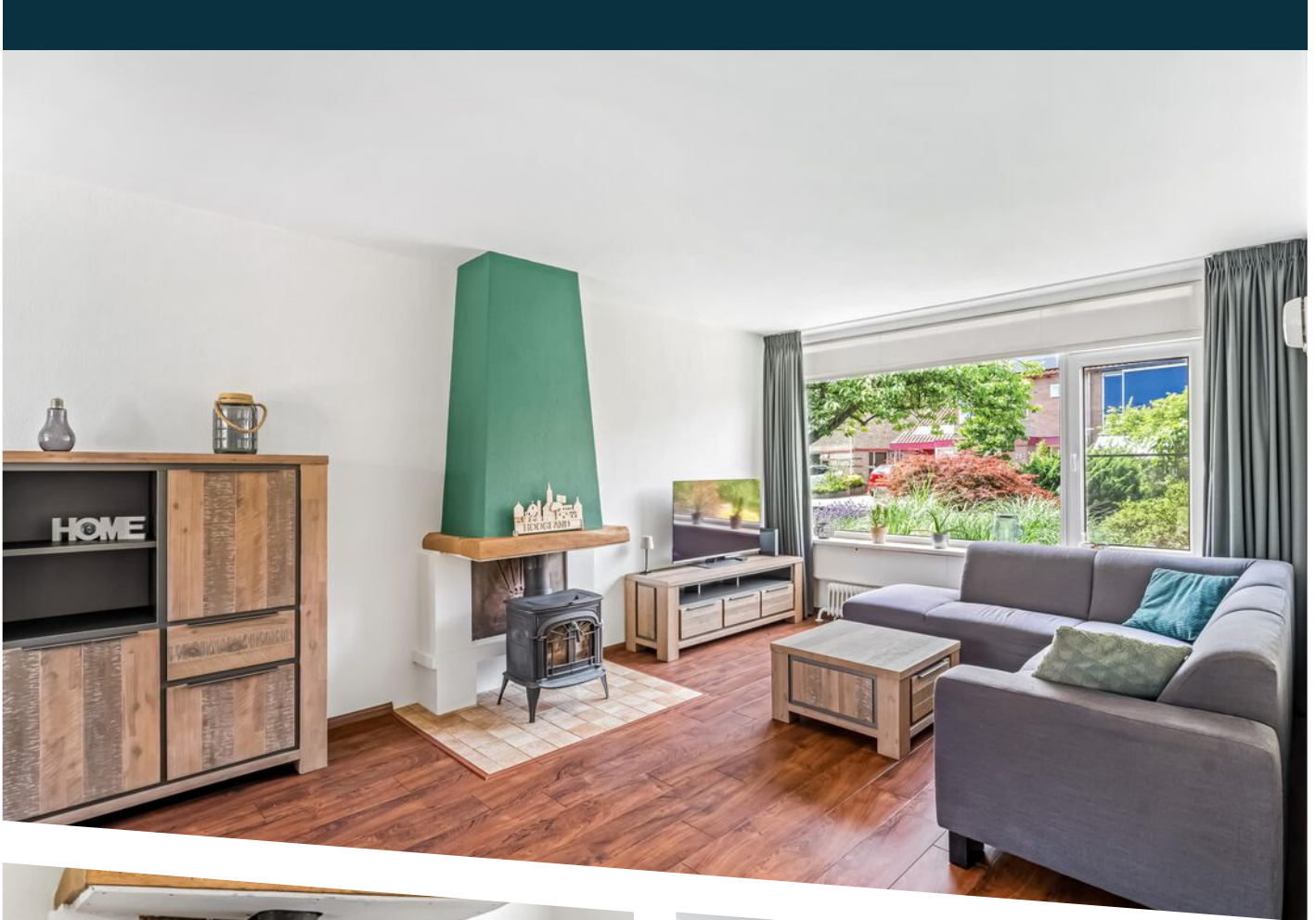

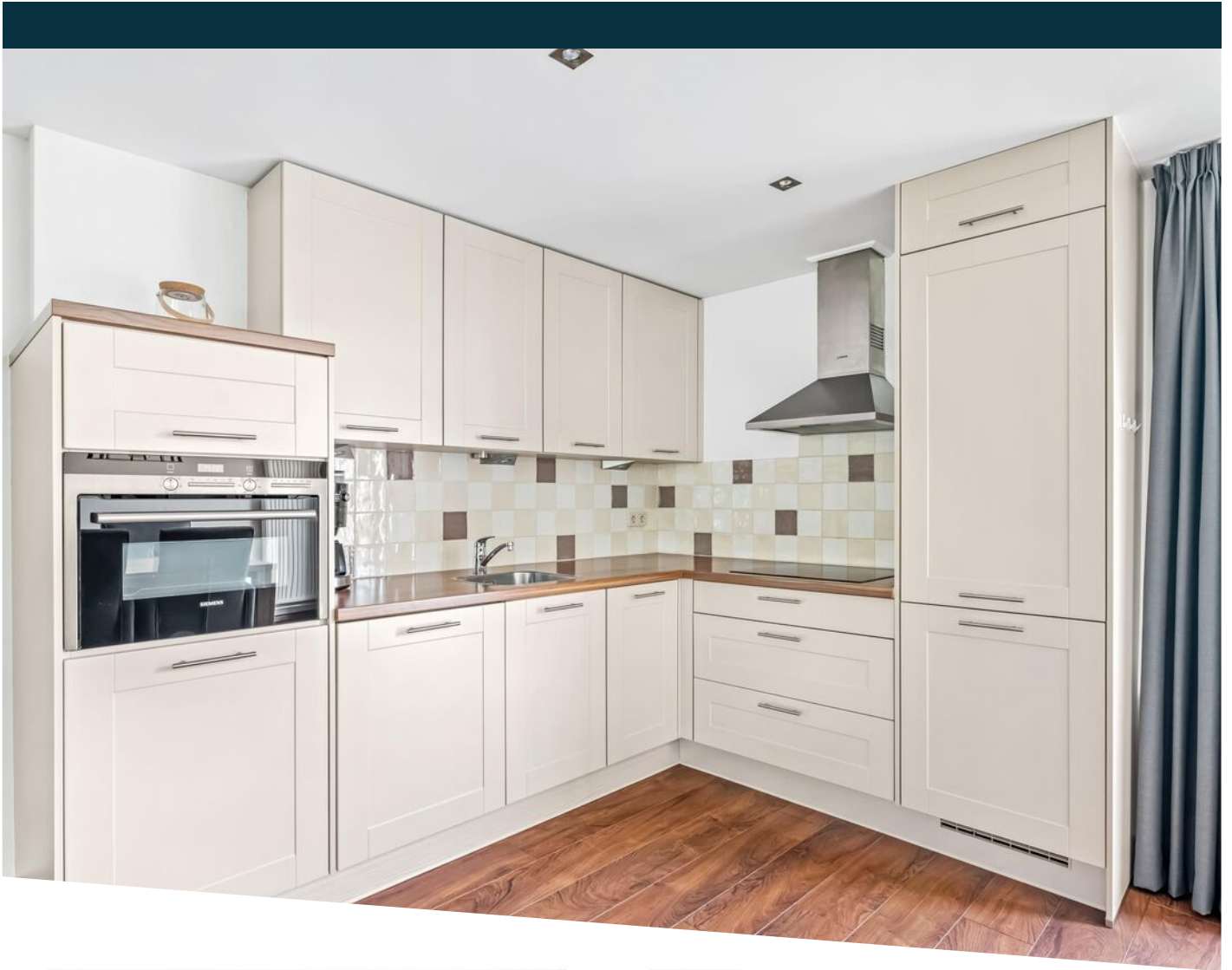











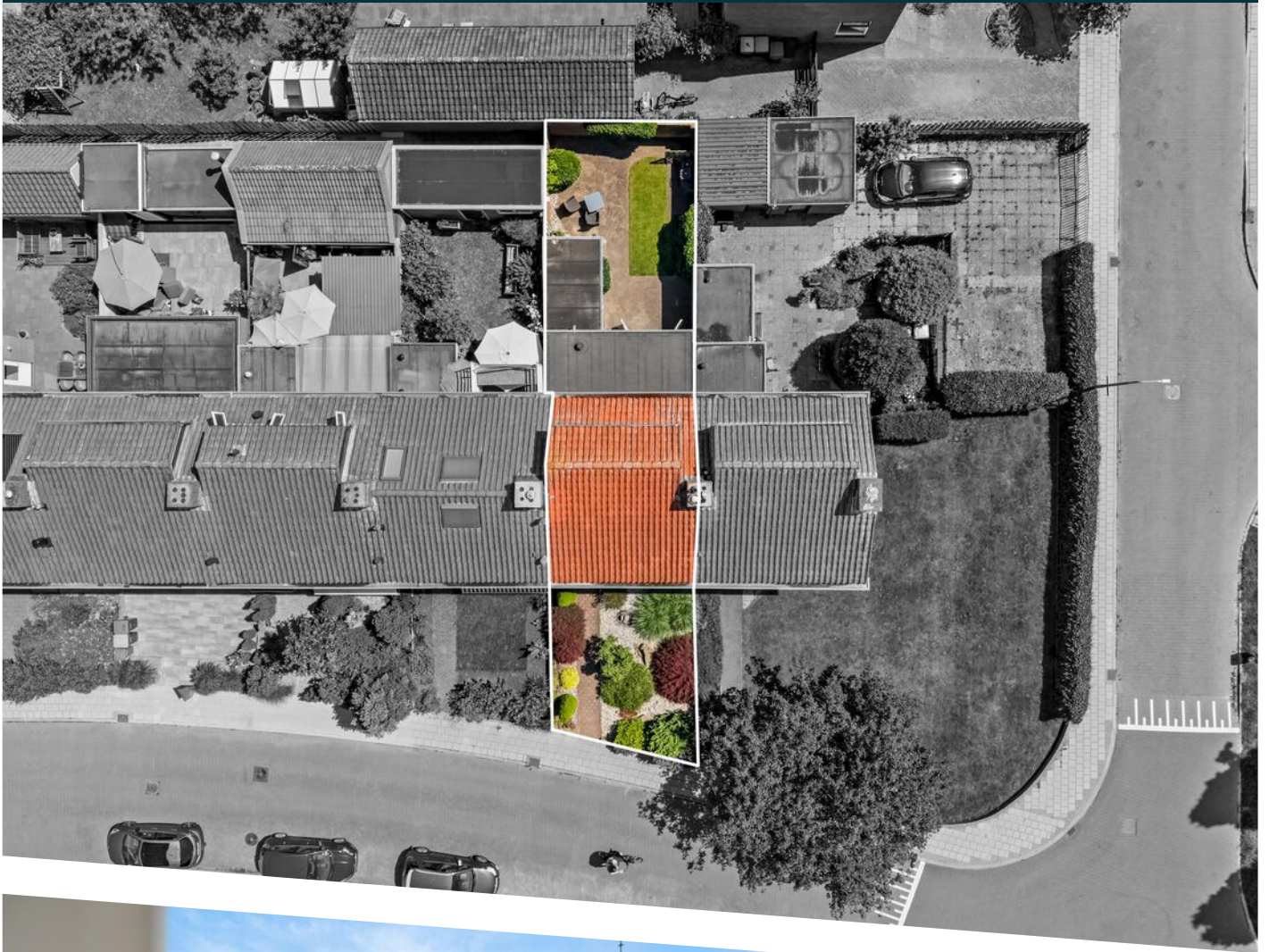

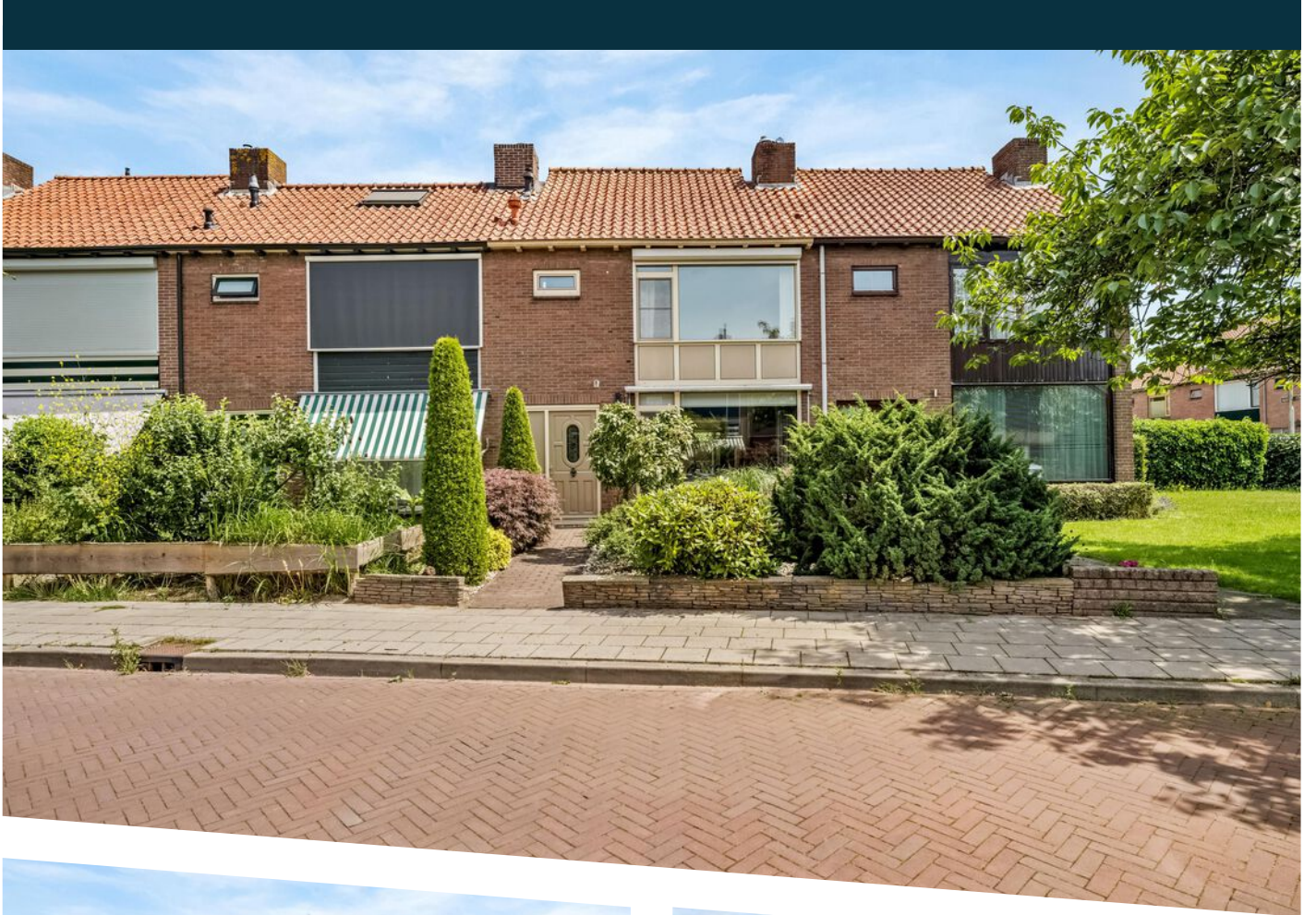

Meetcertificaat

Conform Branchebrede meetinstructies

De Meetinstructies voor de gebruiksoppervlakte en bruto-inhoud van een gebouw zijn ontwikkeld door een samenwerkingsverband van diverse brancheorganisaties van makelaars en taxateurs (o.a. NVM, Vastgoed Nederland, NWWI) en de VNG. Dit alles onder leiding van de Waarderingskamer.

Object	Woning
Adres	Berkenlaan 23
Plaats	Hoogland
Datum opmaak meetrapport	30-06-2026

Wonen (GOW)	104.46 m ²
Overige inpandige ruimte (GOOI)	7.14 m ²
Gebouwgebonden buitenruimte (GOGBR)	0.00 m ²
Externe bergruimte (GOEB)	0.00 m ²
Bruto inhoud woning	390.71 m ³

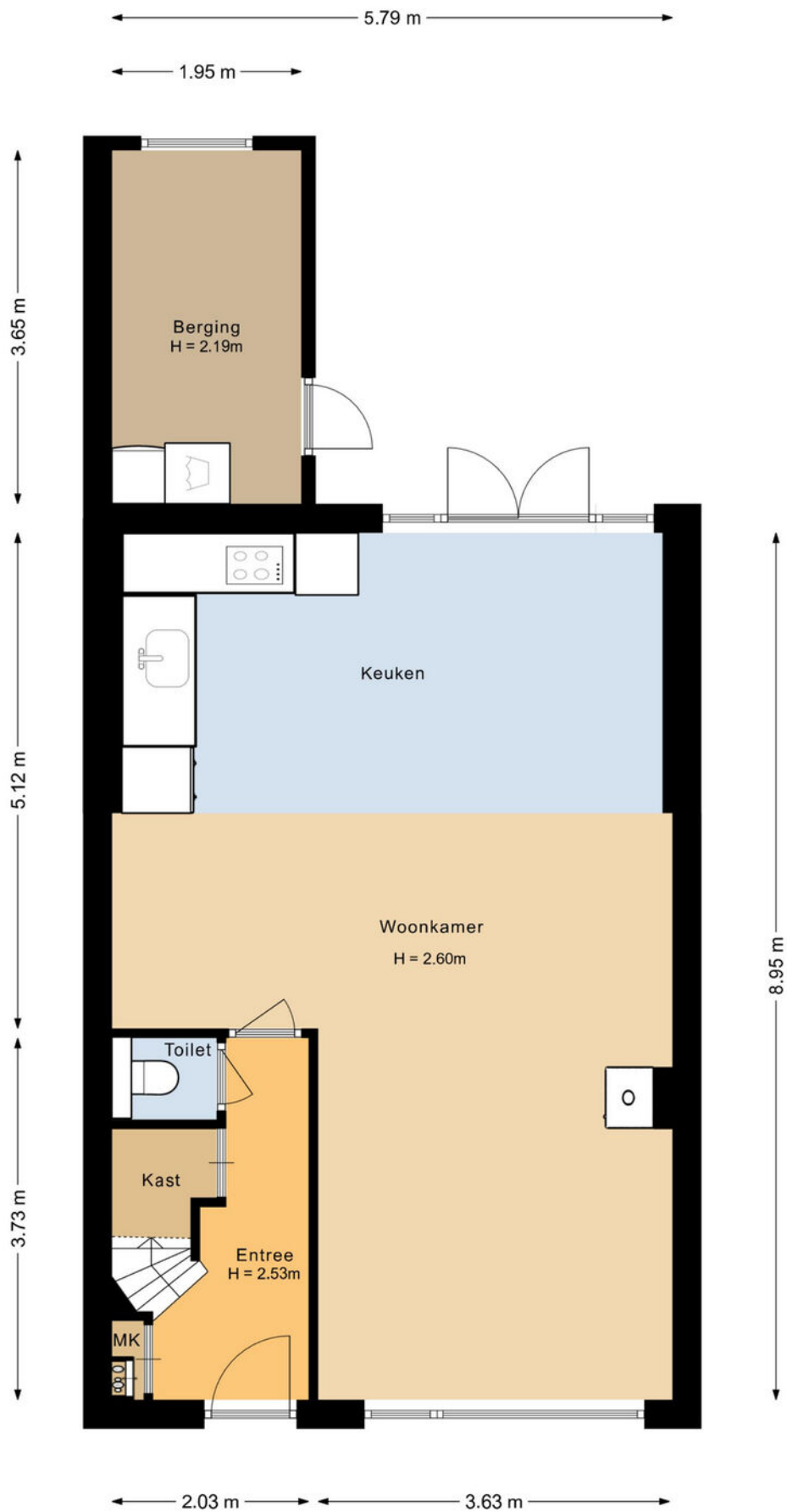

BEGANE GROND

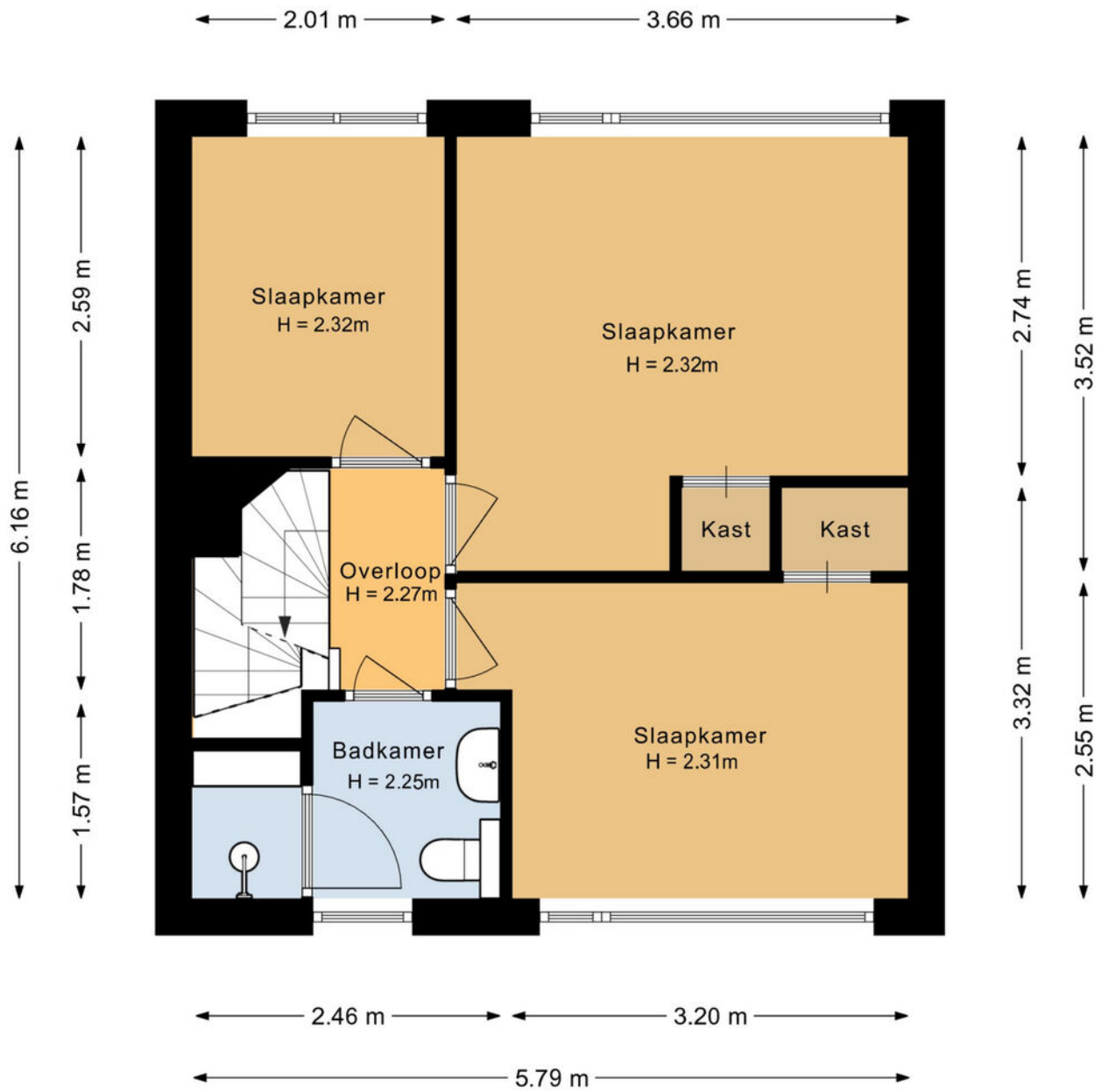

1E VERDIEPING

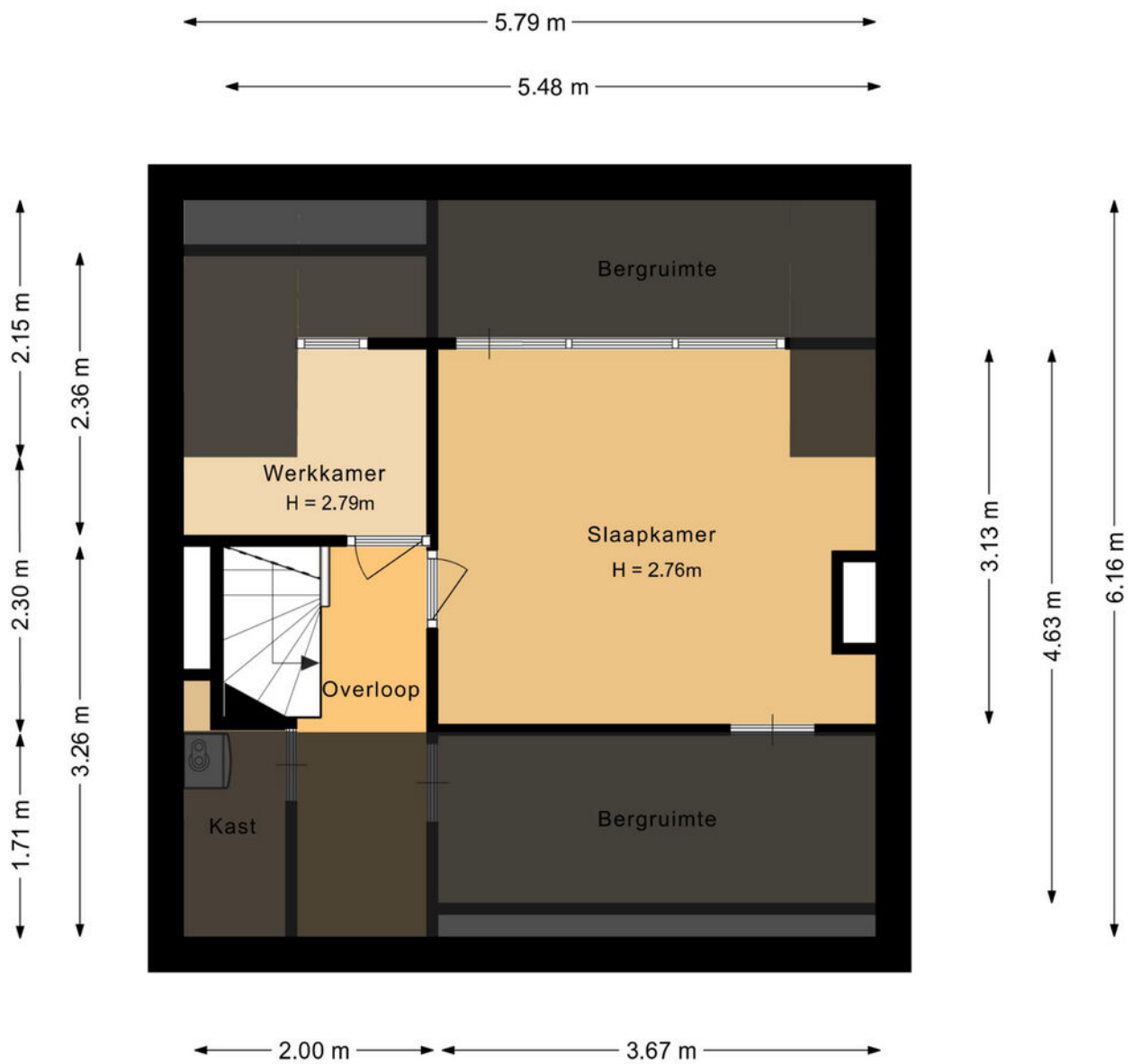

2E VERDIEPING

LIJST VAN ZAKEN

	Blijft achter	Gaat mee	Ter overname	N.v.t.
Woning - Interieur				
(Voorzet) openhaard met toebehoren				X
Allesbrander				X
Houtkachel	X			
(Gas)kachels				X
Designradiator(en)	X			
Radiatorafwerking	X			
Verlichting, te weten				
- inbouwspots/dimmers	X			
- opbouwspots/armaturen/lampen/dimmers	X			
- losse (hang)lampen		X		
-				X
-				X
(Losse)kasten, legplanken, te weten				
-				X
-				X
Raamdecoratie/zonwering binnen, te weten				
- gordijnrails	X			
- gordijnen		X		
- overgordijnen	X			
- vitrages				X
- rolgordijnen	X			
- lamellen				X
- jaloezieën				X
- (losse) horren/rolhorren	X			
-				X
-				X

LIJST VAN ZAKEN

	Blijft achter	Gaat mee	Ter overname	N.v.t.
Vloerdecoratie, te weten				
- vloerbedekking	X			
- parketvloer				X
- houten vloer(delen)				X
- laminaat	X			
- plavuizen				X
-				X
-				X
Overig, te weten				
- spiegelwanden				X
- schilderij ophangstelsel				X
-				X
-				X
-				X
-				X
Woning - Keuken				
Keukenblok (met bovenkasten)	X			
Keuken (inbouw)apparatuur, te weten				
- kookplaat	X			
- (gas)fornuis				X
- afzuigkap	X			
- magnetron				X
- oven				X
- combi-oven/combimagnetron	X			
- koelkast				X
- vriezer				X
- koel-vriescombinatie	X			
- vaatwasser	X			

LIJST VAN ZAKEN

	Blijft achter	Gaat mee	Ter overname	N.v.t.
- Quooker				X
- koffiezetapparaat		X		
- Koelkast (schuur)		X		
- Vriezer (schuur)		X		
Keukenaccessoires, te weten				
-				X
-				X
-				X
-				X
-				X
-				X
-				X
-				X
Woning - Sanitair/sauna				
Sauna met toebehoren				X
				X
				X
Toilet met de volgende toebehoren				
- toilet	X			
- toiletrolhouder	X			
- toiletborstel(houder)		X		
- fontein				X
-				X
-				X
Badkamer met de volgende toebehoren				
- ligbad				X
- jacuzzi/whirlpool				X

LIJST VAN ZAKEN

	Blijft achter	Gaat mee	Ter overname	N.v.t.
- douche (cabine/scherm)	X			
- stoomdouche (cabine)				X
- wastafel	X			
- wastafelmeubel				X
- planchet				X
- toiletkast				X
- toilet	X			
- toiletrolhouder	X			
- toiletborstel(houder)		X		
- Toiletkast	X			
-				X
Woning - Extérieur/installaties/veiligheid/energiebesparing				
Schotel/antenne				X
Brievenbus				X
Kluis				X
(Voordeur)bel	X			
Alarminstallatie				X
(Veiligheids)sloten en overige inbraakpreventie				X
Rookmelders		X		
(Klok)thermostaat	X			
Airconditioning				X
Screens				X
Rolluiken	X			
Zonwering buiten	X			
Telefoonaansluiting/internetaansluiting		X		
Veiligheidsschakelaar wasautomaat				X
Waterslot wasautomaat		X		
Zonnepanelen				X

LIJST VAN ZAKEN

	Blijft achter	Gaat mee	Ter overname	N.v.t.
Oplaadpunt elektrische auto				X
				X
				X
				X
				X
				X
Warmwatervoorziening, te weten				
- CV-installatie	X			
- boiler				X
- geiser				X
- close-in boiler	X			
-				X
-				X
Isolatievoorzieningen (voorzetramen/ radiatorfolie etc.), te weten				
-				X
-				X
Tuin - Inrichting				
Tuinaanleg/bestrating	X			
Beplanting	X			
				X
Tuin - Verlichting/installaties				
Buitenverlichting	X			
Tijd- of schemerschakelaar/bewegingsmelder				X
				X
Tuin - Bebouwing				

LIJST VAN ZAKEN

	Blijft achter	Gaat mee	Ter overname	N.v.t.
Tuinhuis/buitenberging	X			
Kasten/werkbank in tuinhuis/berging	X			
(Broei)kas				X
				X
				X
Tuin - Overig				
Overige tuin, te weten				
- (sier)hek				X
- vlaggenmast(houder)				X
-				X
-				X
Overig - Contracten				
CV: Nee				
Boiler: Nee				
Zonnepanelen: Nee				

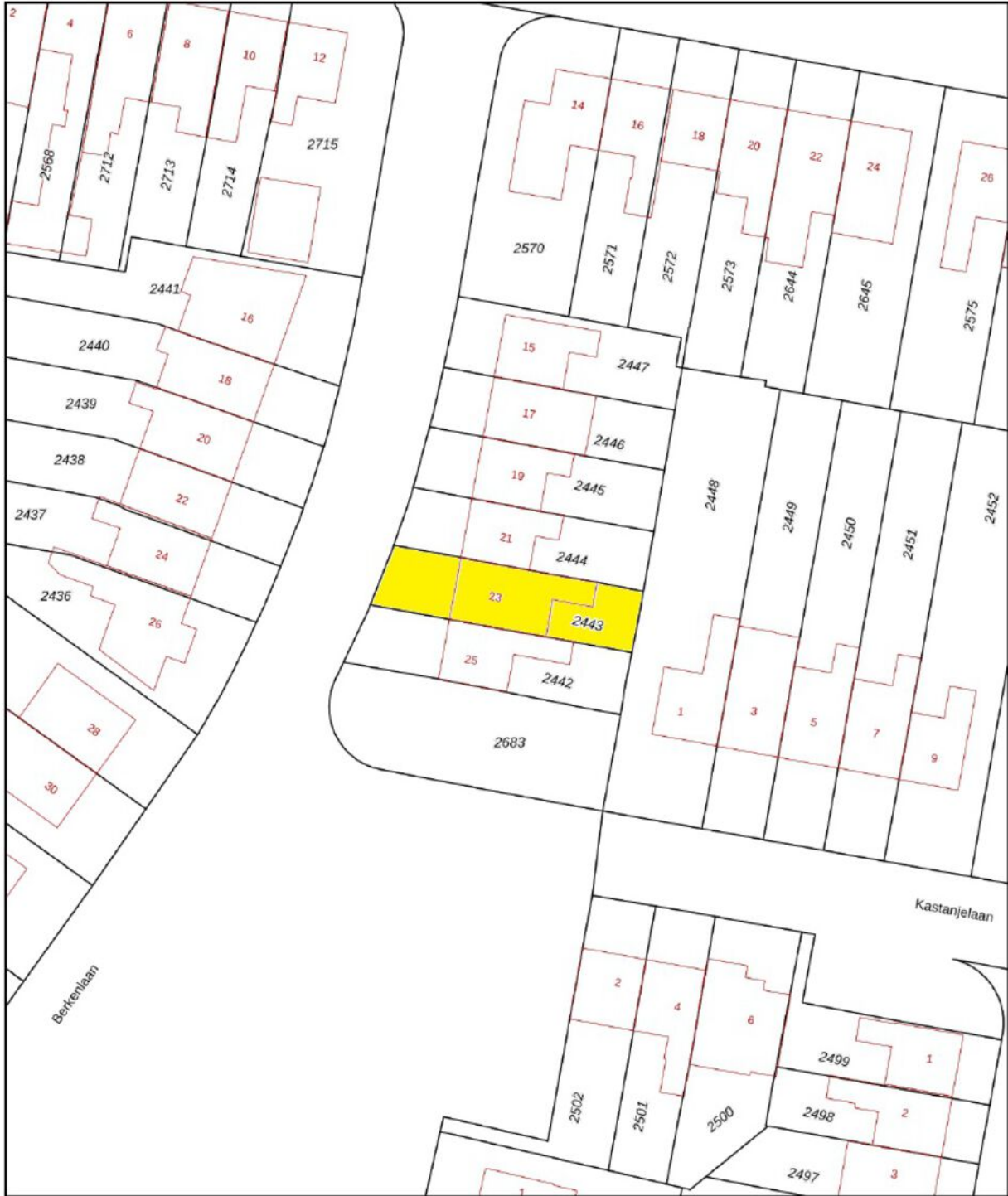

0 5 10 15 20 25m

<p>12345 Deze kaart is noordgericht</p> <p>25 Perceelnummer</p> <p>Huisnummer</p> <p>— Vastgestelde kadastrale grens</p> <p>— Voorlopige kadastrale grens</p> <p>— Administratieve kadastrale grens</p> <p>— Bebouwing</p> <p>Voor een eensluidend uittreksel, geleverd op 11 juni 2026 De bewaarder van het kadaster en de openbare registers</p>	<p>Schaal 1: 500</p> <p>Kadastrale gemeente Hoogland</p> <p>Sectie D</p> <p>Perceel 2443</p> <p>Aan dit uittreksel kunnen geen betrouwbare maten worden ontleend. De Dienst voor het kadaster en de openbare registers behoudt zich de intellectuele eigendomsrechten voor, waaronder het auteursrecht en het databankenrecht.</p>	
--	--	---

KADASTRALE KAART

LOCATIE OP DE KAART

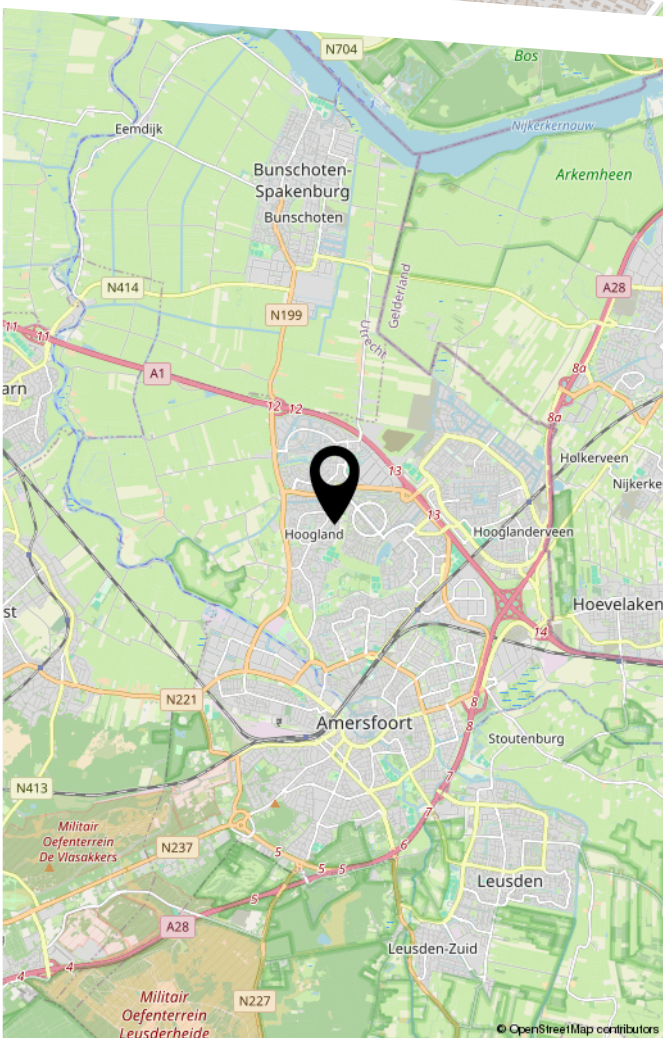
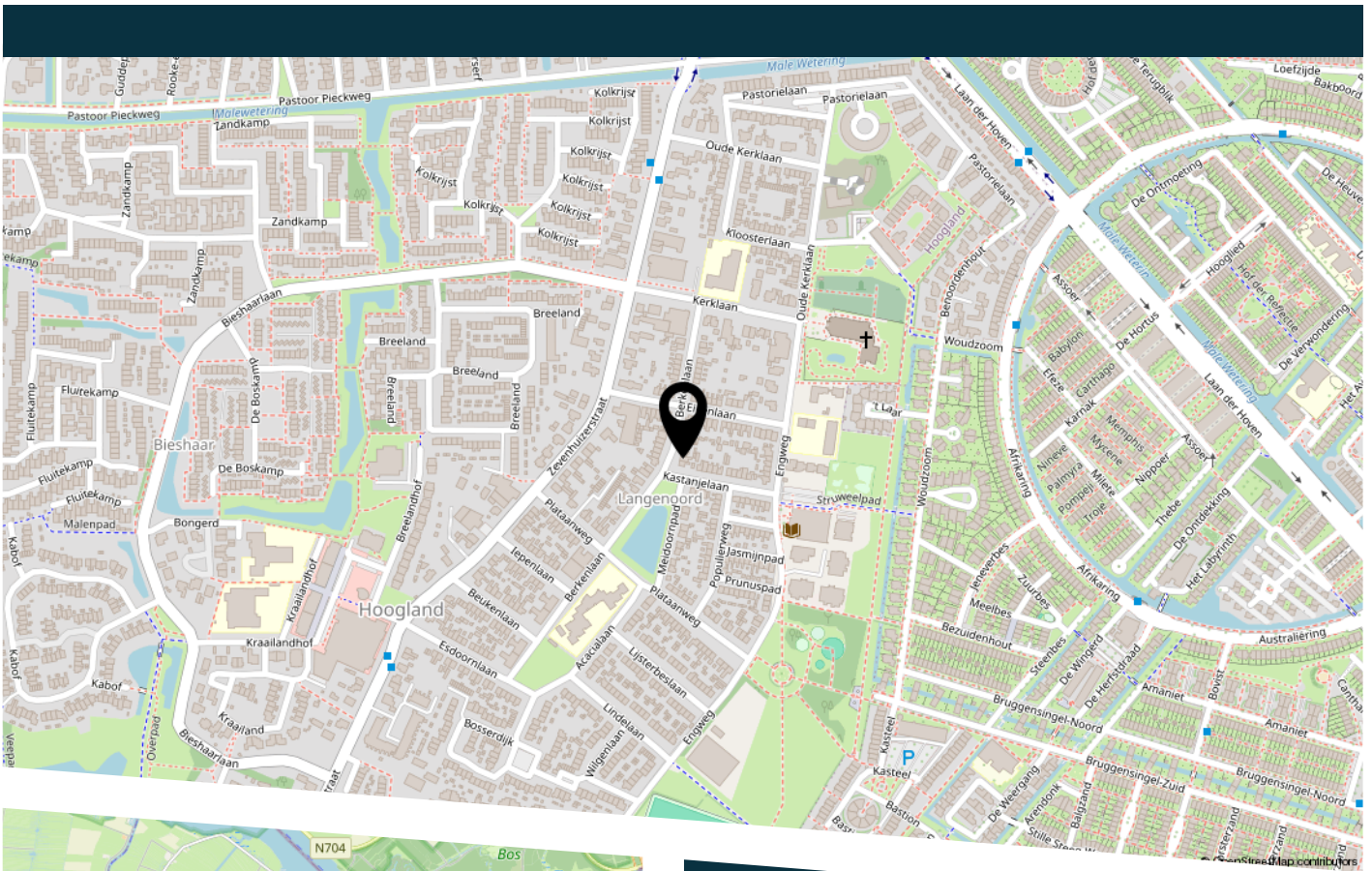

WAAR KOMT DE STRAATNAAM BERKENLAAN VANDAAN?

Berk, een boom uit de Berkenfamilie. Er zijn 60 soorten, die voorkomen op het noordelijk halfrond. In Nederland komen twee soorten in het wild voor, nl. de zachte berk en de ruwe witte berk. Bij de naamgeving gaven B. en W. aan langs de weg berken te kunnen planten.

BEKIJK DEZE WONING ONLINE!

kruithof
MAKELAARDIJ

Berkenlaan 23, Hoogland



Scan deze code
en bekijk de woning
op je mobiel!

BELANGRIJKE INFORMATIE

Informatieplicht:

De verkoper van deze woning heeft een informatieplicht. Dat wil zeggen dat de verkoper verplicht is om belangrijke zaken, die hem bekend zijn, en voor u als koper van belang kunnen zijn, aan u mee te delen. Alle belangrijke informatie bij verkoop van een woning is opgesteld in een vragenlijst. Daarnaast is het van belang om de ingesloten "lijst van zaken" te bestuderen om inzicht te hebben in zaken die wel of niet bij de woning horen.

Onderzoeksplicht:

De koper van deze woning heeft een onderzoeksplicht. Er ligt een verantwoordelijkheid bij de koper ten aanzien van zaken die opvraagbaar zijn bij bijvoorbeeld de gemeente en andere openbare diensten. Ook heeft de koper het recht om een bouwtechnisch onderzoek te verrichten. Mocht de koper verbouwingsplannen hebben, dan is het aan te bevelen om bij een tweede bezichtiging een aannemer of architect mee te nemen. Ook bestaat er de mogelijkheid dat de koper zijn eigen "aankopend makelaar" inschakelt die de belangen van de koper behartigt.

Onderhandelen:

Alle door Kruithof Makelaardij en de verkoper verstrekte informatie moet alleen gezien worden als een uitnodiging tot het doen van een bod. Wanneer u denkt volledig geïnformeerd te zijn, kunt u een bod uitbrengen bij de makelaar met eventueel voorbehouden zoals financiering of datum van oplevering. Als partijen het eens zijn over de prijs en voorwaarden zullen wij zorg dragen voor een correcte vastlegging in een VBO koopovereenkomst, die door koper en verkoper getekend worden en vervolgens aan de notaris wordt verzonden. Het kan ook zijn dat er uiteindelijk geen overeenstemming wordt bereikt. In dat geval worden de onderhandelingen beëindigd en is de makelaar vrij om met andere gegadigden in onderhandeling te treden.

Schriftelijkheid vereiste:

Sinds september 2003 geldt dat een koopovereenkomst betreffende een onroerende zaak, waarbij de koper optreedt als natuurlijk persoon, niet in de uitoefening van een beroep of bedrijf, slechts rechtsgeldig tot stand komt, indien en voor zover er sprake is van een door beide partijen getekende schriftelijke overeenkomst. Deze regel is geïntroduceerd om een peilmoment te kunnen bepalen waarop de eveneens in september ingevoerde bedenktijd van de koper (3 dagen, vanaf de dag volgend op die waarop de door beide partijen getekende akte ter hand is gesteld aan koper) dient in te gaan.

Rechtsgeldige koopovereenkomst pas ná ondertekening:

Een mondelinge overeenstemming tussen de particuliere verkoper en de particuliere koper is niet rechtsgeldig. Met andere woorden: er is geen koop. Er is pas sprake van een rechtsgeldige koop als de particuliere verkoper en de particuliere koper de koopovereenkomst hebben ondertekend. Dit vloeit voort uit artikel 7:2 Burgerlijk Wetboek. Een bevestiging van de mondelinge overeenstemming per e-mail of een toegestuurd concept van de koopovereenkomst wordt overigens niet gezien als een 'ondertekende koopovereenkomst'.

Ondertekening:

Zodra koper de concept koopakte heeft ontvangen dient de originele koopakte door partijen binnen 5 kalenderdagen na verzenddatum van het concept te worden getekend. Indien één der partijen zijn medewerking hieraan niet verleent is de overeenkomst, zonder recht op enige schadevergoeding, ontbonden en zijn partijen vrij om met derden een nieuwe overeenkomst aan te gaan.

BELANGRIJKE INFORMATIE

Financiering/hypotheek:

Het is verstandig alvorens u een bod uitbrengt op een woning, inzicht te hebben in de financiële consequenties. Hiervoor kunt u terecht bij financieel en onafhankelijke specialisten waarmee wij samenwerken. Zij beschikken over de essentiële kennis om u een persoonlijk en helder advies te geven.

Waarborgsom of bankgarantie:

Tot zekerheid van nakoming van de verplichtingen van de kopende partij wordt door deze binnen zeven weken na overeenstemming een waarborgsom in handen van de notaris gestort c.q. een bankgarantie gesteld welke 10% van de koopsom bedraagt. Deze bepaling wordt standaard opgenomen in de koopovereenkomst.

Tenslotte:

Deze brochure is met zorg samengesteld doch hieraan kunnen geen rechten worden ontleend. De plattegrond in de brochure is exact opgemeten conform NTA 2581:2011/branche brede meetmethode. De buitenmaten staan er echter niet op, ook niet of de woning in spouw is gebouwd. Vaak is de makelaar wel in het bezit van de oorspronkelijke bouwtekeningen.

Mocht u het pand (nogmaals) willen bezichtigen, dan kunt u te allen tijde contact met ons kantoor opnemen.

Interesse in dit huis? Schakel direct een Vastgoed Nederland-aankoopmakelaar in. Een Vastgoed Nederland-aankoopmakelaar komt op voor uw belang en bespaart u tijd, geld en zorgen.



Wanneer u een woning wilt kopen, die bij een andere makelaar wordt aangeboden, dan kunt u voor de begeleiding van deze aankoop ook contact opnemen met ons kantoor. Wij staan u bij deze aankoop graag met raad en daad terzijde.

Heeft u een woning bij een andere makelaar gekocht, dan kunt u voor uw financiering een deskundige taxatie laten uitvoeren door Kruithof Makelaardij B.V.

Kruithof Makelaardij B.V. is ingeschreven bij Vastgoed Nederland.

Het kantoor is gevestigd aan de Berkenlaan 44a te Hoogland en bevindt zich tegenover de basisschool "De Berkenschool".

Openingstijden: Maandag t/m vrijdag van 09.00 – 17.00 uur



HEEFT U INTERESSE
IN DEZE WONING?

NEEM DAN CONTACT MET ONS OP!

Kruithof makelaardij
Berkenlaan 44a
3828 BR, Hoogland

033 - 48 93 333
info@kruithofmakelaardij.nl
kruithofmakelaardij.nl