

TE KOOP



Roerdomp 5, Mijdrecht

Hofland 19
3641 GA
Mijdrecht

Tel. 0297 283375
www.ruijgrok.nl
info@ruijgrok.nl



Ruijgrok Makelaars



> Kenmerken

Woonoppervlakte

106 m²

Perceeloppervlakte

178 m²

Inhoud

377 m³

Bouwjaar

1980

Soort woning

eengezinswoning

Type woning

tussenwoning

Aantal kamers

6

Aantal slaapkamers

3

Energie label

B

Isolatie

dakisolatie, muurisolatie, dubbel glas

CV

Intergas 36/30A CW5 2016





> Omschrijving

Roerdomp 5

Waarom zou Roerdomp 5 jouw huis kunnen zijn?

Misschien begint het bij de ligging. Een rustige straat met vrij uitzicht aan de voorzijde, midden in een prettige woonwijk met een fijne mix van stellen en gezinnen van alle leeftijden. Een plek waar je na een drukke dag met plezier thuiskomt en waar je zowel binnenshuis als in de sfeervolle voor- en achtertuin alle ruimte vindt om te ontspannen. Maar misschien zit het juist in de details die je niet meteen opvallen. De haard die op koude dagen voor extra sfeer zorgt. De openslaande deuren die, zodra de eerste zon zich laat zien, bijna vanzelf openstaan en de tuin bij de woonkamer betrekken. Of de stompe binnendeuren op de begane grond, een mooi detail dat zorgt voor een rustige en verzorgde uitstraling.

In de loop der jaren is de woning meegegroeid met de manier waarop er werd gewoond. Niet met grote verbouwingen, maar met praktische keuzes die iedere dag hun waarde bewijzen. Zo beschikt de grootste slaapkamer over een ruime inloopkast en biedt de zolder naast een derde slaapkamer ook plek voor de was en extra bergruimte. Oplossingen die logisch aanvoelen en het wonen nét wat comfortabeler maken.

Ook buiten heeft het huis veel te bieden. De diepe voortuin zorgt voor afstand tot de straat en geeft de woning een rustige uitstraling. Aan de achterkant ligt een diepe achtertuin op het zuidoosten, waar het groen door de jaren heen mooi is uitgegroeid. Er is volop ruimte om buiten te zitten, of je nu de zon opzoekt of juist een plekje in de schaduw. Achterin de tuin staan de vrijstaande berging en de achterom.

De indeling van de woning is als volgt:

Begane grond

Entree met hal, meterkast en toiletruimte. Ruime woonkamer met haard, trapopgang en vaste kast. Halfopen keuken aan de achterzijde met openslaande deuren naar de achtertuin.

Eerste verdieping

Overloop met toegang tot twee (voorheen 3) slaapkamers, waarvan de grootste beschikt over een aangrenzende inloopkast. Badkamer voorzien van ligbad, douche, wastafel en toilet.

Tweede verdieping

Via een vaste trap bereikbare overloop met toegang tot de derde slaapkamer, een aparte wasruimte en meerdere praktische bergruimtes.

Omgeving

De Roerdomp ligt in de wijk Twistvlied, een groene en ruim opgezette buurt met weinig verkeer. Aan de voorzijde kijk je vrij uit over het water, met een groene oever en bomen die ieder seizoen een ander uitzicht geven. In de winter, als het hard genoeg vriest, verandert het water regelmatig in een plek waar buurtbewoners de schaatsen onderbinden.

Scholen, sportverenigingen en speelvoorzieningen liggen op loopafstand. Voor de dagelijkse boodschappen, een terrasje of andere voorzieningen ben je binnen een paar minuten fietsen in het gezellige centrum van Mijdrecht. Ook de bushaltes richting de omliggende plaatsen zijn daar te vinden. Daar kun je de bus nemen naar bijvoorbeeld Breukelen, Uithoorn, Abcoude en Amsterdam. Andere plaatsen in de omgeving zijn ook met de auto goed bereikbaar. Vanuit de Roerdomp zit je immers in enkele minuten op de N-wegen rond het dorp en in een goede tien minuten bij de oprit naar de snelweg A2.

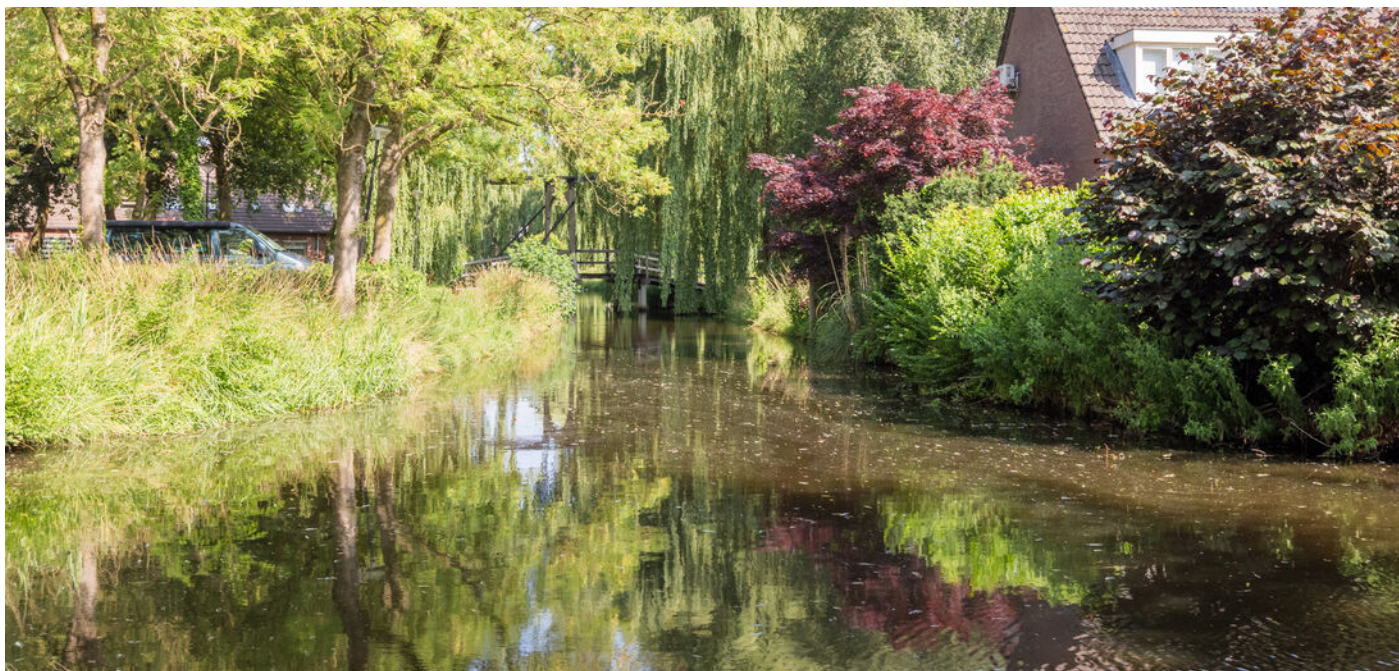

Autominuten

Amsterdamse Zuidas - 24 min.

Amsterdam Centrum - 30 min.

Stadshart Amstelveen - 22 min.

Schiphol - 22 min.

Utrecht Centrum - 35 min.

Kenmerken:

Type woning: dwarskapwoning

Bouwjaar: 1980

Woonoppervlakte: 106 m²

Kamers: 5 (3 slaapkamers)

Tuin: ca. 13 meter diep, ligging zuidoost

Energielabel: B

Bijzonderheden

- Woonkamer met haard
- Openslaande deuren naar de achtertuin
- Stompe binnendeuren op de begane grond
- Hoofdslaapkamer met aangrenzende inloopkast
- Diepe achtertuin met veel privacy

Je bent van harte welkom! De beste indruk van deze woning krijg je natuurlijk tijdens een bezichtiging. We plannen de bezichtigingen altijd in overleg met verkoper en koper en nemen ruim de tijd, zodat je op je gemak de woning kunt bekijken en ervaren. Natuurlijk mag je hierbij je eigen makelaar meenemen.

N.B. We hebben onze uiterste best gedaan om deze gegevens zo zorgvuldig mogelijk samen te stellen. Echter, aan eventuele onvolkomenheden in de vermelde gegevens en tekeningen kunnen geen rechten of aanspraken worden ontleend.





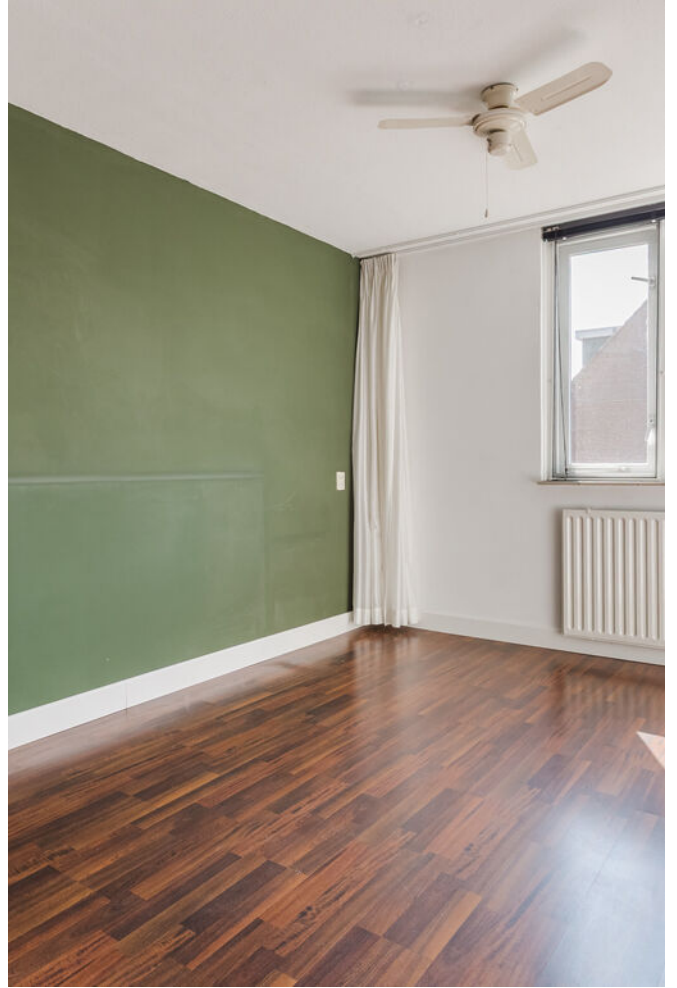









> Plattegrond

Ontdek de begane grond

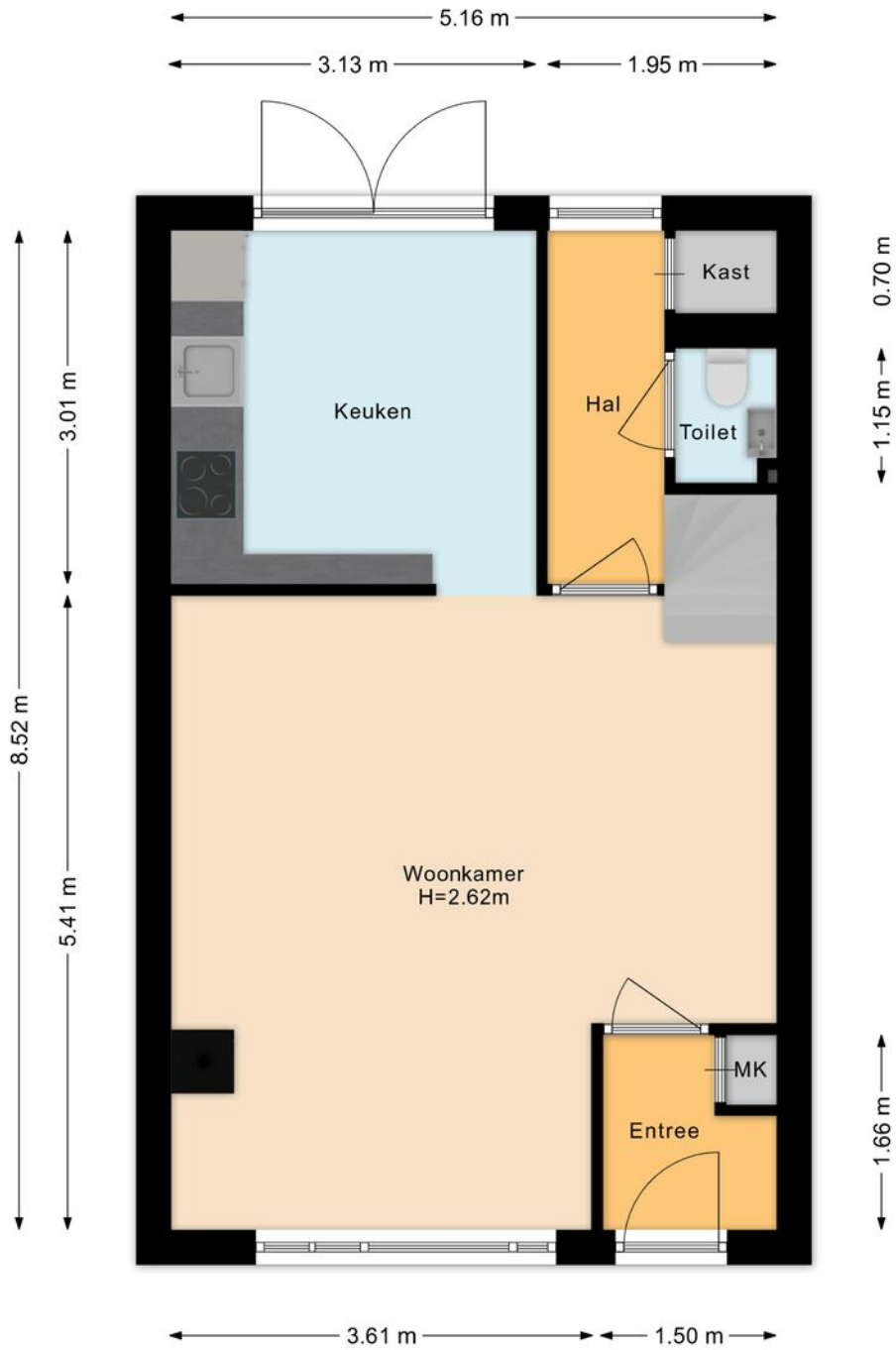

> Plattegrond

Ontdek de eerste verdieping

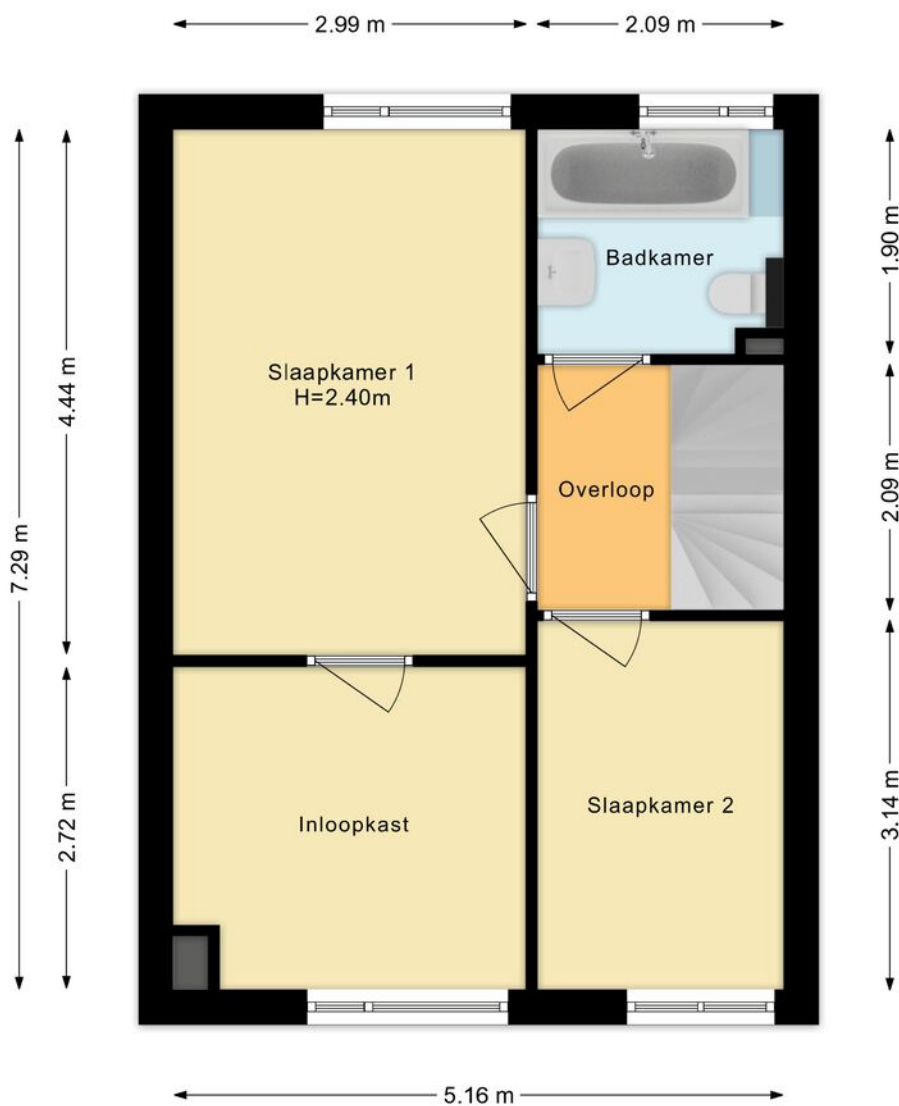

> Plattegrond

Ontdek de tweede verdieping



> Plattegrond

Ontdek de situatie





Voor de onderstaande zaken -ongeacht of ze roerend dan wel onroerend zijn- geldt dat ze soms wel en soms niet in de woning achterblijven. De lijst is bedoeld om duidelijkheid te scheppen om discussies achteraf te voorkomen.

	Blijft achter	Gaat mee	Kan worden overgenomen	n.v.t.
Woning				
Interieur				
Verlichting, te weten:				
- inbouwspots/dimmers	<input checked="" type="checkbox"/>	<input type="checkbox"/>	<input type="checkbox"/>	<input type="checkbox"/>
- opbouwspots/armaturen/lampen/dimmers	<input checked="" type="checkbox"/>	<input type="checkbox"/>	<input type="checkbox"/>	<input type="checkbox"/>
- losse (hang)lampen	<input type="checkbox"/>	<input checked="" type="checkbox"/>	<input type="checkbox"/>	<input type="checkbox"/>
- <i>plafonieres</i>	<input checked="" type="checkbox"/>	<input type="checkbox"/>	<input type="checkbox"/>	<input type="checkbox"/>
-	<input type="checkbox"/>	<input type="checkbox"/>	<input type="checkbox"/>	<input type="checkbox"/>
(Losse)kasten, legplanken, te weten:				
-	<input type="checkbox"/>	<input type="checkbox"/>	<input type="checkbox"/>	<input type="checkbox"/>
-	<input type="checkbox"/>	<input type="checkbox"/>	<input type="checkbox"/>	<input type="checkbox"/>
Raamdecoratie/zonwering binnen, te weten:				
- gordijnrails	<input checked="" type="checkbox"/>	<input type="checkbox"/>	<input type="checkbox"/>	<input type="checkbox"/>
- gordijnen	<input type="checkbox"/>	<input type="checkbox"/>	<input type="checkbox"/>	<input checked="" type="checkbox"/>
- overgordijnen	<input type="checkbox"/>	<input type="checkbox"/>	<input type="checkbox"/>	<input checked="" type="checkbox"/>
- vitrages	<input checked="" type="checkbox"/>	<input type="checkbox"/>	<input type="checkbox"/>	<input type="checkbox"/>
- rolgordijnen	<input type="checkbox"/>	<input type="checkbox"/>	<input type="checkbox"/>	<input checked="" type="checkbox"/>
- lamellen	<input type="checkbox"/>	<input type="checkbox"/>	<input type="checkbox"/>	<input checked="" type="checkbox"/>
- jaloezieën	<input checked="" type="checkbox"/>	<input type="checkbox"/>	<input type="checkbox"/>	<input type="checkbox"/>
- (losse) horren/rolhorren	<input checked="" type="checkbox"/>	<input type="checkbox"/>	<input type="checkbox"/>	<input type="checkbox"/>
-	<input type="checkbox"/>	<input type="checkbox"/>	<input type="checkbox"/>	<input type="checkbox"/>
-	<input type="checkbox"/>	<input type="checkbox"/>	<input type="checkbox"/>	<input type="checkbox"/>
Vloerdecoratie, te weten:				
- vloerbedekking	<input checked="" type="checkbox"/>	<input type="checkbox"/>	<input type="checkbox"/>	<input type="checkbox"/>
- parketvloer	<input type="checkbox"/>	<input type="checkbox"/>	<input type="checkbox"/>	<input checked="" type="checkbox"/>
- houten vloer(delen)	<input checked="" type="checkbox"/>	<input type="checkbox"/>	<input type="checkbox"/>	<input type="checkbox"/>
- laminaat	<input checked="" type="checkbox"/>	<input type="checkbox"/>	<input type="checkbox"/>	<input type="checkbox"/>
- plavuizen	<input type="checkbox"/>	<input type="checkbox"/>	<input type="checkbox"/>	<input checked="" type="checkbox"/>
-	<input type="checkbox"/>	<input type="checkbox"/>	<input type="checkbox"/>	<input checked="" type="checkbox"/>
-	<input type="checkbox"/>	<input type="checkbox"/>	<input type="checkbox"/>	<input type="checkbox"/>

	Blijft achter	Gaat mee	Kan worden overgenomen	n.v.t.
(Voorzet) openhaard met toebehoren	<input checked="" type="radio"/>	<input type="radio"/>	<input type="radio"/>	<input type="radio"/>
Allesbrander	<input type="radio"/>	<input type="radio"/>	<input type="radio"/>	<input checked="" type="radio"/>
Houtkachel	<input type="radio"/>	<input type="radio"/>	<input type="radio"/>	<input checked="" type="radio"/>
(Gas)kachels	<input type="radio"/>	<input type="radio"/>	<input type="radio"/>	<input checked="" type="radio"/>
Designradiator(en)	<input type="radio"/>	<input type="radio"/>	<input type="radio"/>	<input checked="" type="radio"/>
Radiatorafwerking	<input type="radio"/>	<input type="radio"/>	<input type="radio"/>	<input checked="" type="radio"/>
Overig, te weten:				
- spiegelwanden	<input type="radio"/>	<input type="radio"/>	<input type="radio"/>	<input type="radio"/>
- schilderij ophangstelsysteem	<input type="radio"/>	<input type="radio"/>	<input type="radio"/>	<input type="radio"/>
-	<input type="radio"/>	<input type="radio"/>	<input type="radio"/>	<input type="radio"/>
-	<input type="radio"/>	<input type="radio"/>	<input type="radio"/>	<input type="radio"/>
Keuken				
Keukenblok (met bovenkasten)	<input checked="" type="radio"/>	<input type="radio"/>	<input type="radio"/>	<input type="radio"/>
Keuken (inbouw)apparatuur, te weten:				
- <i>Combi-oven (detect)</i>	<input checked="" type="radio"/>	<input type="radio"/>	<input type="radio"/>	<input type="radio"/>
- <i>Koelkast met vriesgedeelte</i>	<input checked="" type="radio"/>	<input type="radio"/>	<input type="radio"/>	<input type="radio"/>
- <i>Kookplaat inductie (2 jaar oud)</i>	<input checked="" type="radio"/>	<input type="radio"/>	<input type="radio"/>	<input type="radio"/>
-	<input type="radio"/>	<input type="radio"/>	<input type="radio"/>	<input type="radio"/>
-	<input type="radio"/>	<input type="radio"/>	<input type="radio"/>	<input type="radio"/>
-	<input type="radio"/>	<input type="radio"/>	<input type="radio"/>	<input type="radio"/>
-	<input type="radio"/>	<input type="radio"/>	<input type="radio"/>	<input type="radio"/>
-	<input type="radio"/>	<input type="radio"/>	<input type="radio"/>	<input type="radio"/>
-	<input type="radio"/>	<input type="radio"/>	<input type="radio"/>	<input type="radio"/>
Keukenaccessoires, te weten:				
-	<input type="radio"/>	<input type="radio"/>	<input type="radio"/>	<input type="radio"/>
-	<input type="radio"/>	<input type="radio"/>	<input type="radio"/>	<input type="radio"/>
-	<input type="radio"/>	<input type="radio"/>	<input type="radio"/>	<input type="radio"/>
-	<input type="radio"/>	<input type="radio"/>	<input type="radio"/>	<input type="radio"/>
-	<input type="radio"/>	<input type="radio"/>	<input type="radio"/>	<input type="radio"/>
-	<input type="radio"/>	<input type="radio"/>	<input type="radio"/>	<input type="radio"/>
-	<input type="radio"/>	<input type="radio"/>	<input type="radio"/>	<input type="radio"/>
-	<input type="radio"/>	<input type="radio"/>	<input type="radio"/>	<input type="radio"/>
-	<input type="radio"/>	<input type="radio"/>	<input type="radio"/>	<input type="radio"/>



	Blijft achter	Gaat mee	Kan worden overgenomen	n.v.t.
Sanitair/sauna				
Toiletaccessoires:				
- wand beugels	<input checked="" type="radio"/>	<input type="radio"/>	<input type="radio"/>	<input type="radio"/>
-	<input type="radio"/>	<input type="radio"/>	<input type="radio"/>	<input type="radio"/>
-	<input type="radio"/>	<input type="radio"/>	<input type="radio"/>	<input type="radio"/>
-	<input type="radio"/>	<input type="radio"/>	<input type="radio"/>	<input type="radio"/>
-	<input type="radio"/>	<input type="radio"/>	<input type="radio"/>	<input type="radio"/>
-	<input type="radio"/>	<input type="radio"/>	<input type="radio"/>	<input type="radio"/>
Badkameraccessoires:				
- wand beugels	<input checked="" type="radio"/>	<input type="radio"/>	<input type="radio"/>	<input type="radio"/>
- douche wand	<input checked="" type="radio"/>	<input type="radio"/>	<input type="radio"/>	<input type="radio"/>
-	<input type="radio"/>	<input type="radio"/>	<input type="radio"/>	<input type="radio"/>
-	<input type="radio"/>	<input type="radio"/>	<input type="radio"/>	<input type="radio"/>
-	<input type="radio"/>	<input type="radio"/>	<input type="radio"/>	<input type="radio"/>
-	<input type="radio"/>	<input type="radio"/>	<input type="radio"/>	<input type="radio"/>
-	<input type="radio"/>	<input type="radio"/>	<input type="radio"/>	<input type="radio"/>
-	<input type="radio"/>	<input type="radio"/>	<input type="radio"/>	<input type="radio"/>
-	<input type="radio"/>	<input type="radio"/>	<input type="radio"/>	<input type="radio"/>
Sauna met toebehoren				
	<input type="radio"/>	<input type="radio"/>	<input type="radio"/>	<input type="radio"/>
	<input type="radio"/>	<input type="radio"/>	<input type="radio"/>	<input type="radio"/>
Exterieur/installaties/veiligheid/energiebesparing				
Schotel/antenne	<input type="radio"/>	<input type="radio"/>	<input type="radio"/>	<input checked="" type="radio"/>
Brievenbus <i>in deur</i>	<input checked="" type="radio"/>	<input type="radio"/>	<input type="radio"/>	<input type="radio"/>
Kluis	<input type="radio"/>	<input type="radio"/>	<input type="radio"/>	<input checked="" type="radio"/>
(Voordeur)bel	<input checked="" type="radio"/>	<input type="radio"/>	<input type="radio"/>	<input type="radio"/>
Alarminstallatie	<input checked="" type="radio"/>	<input type="radio"/>	<input type="radio"/>	<input type="radio"/>
(Veiligheids)sloten en overige inbraakpreventie	<input checked="" type="radio"/>	<input type="radio"/>	<input type="radio"/>	<input type="radio"/>
Rookmelders	<input type="radio"/>	<input type="radio"/>	<input type="radio"/>	<input checked="" type="radio"/>
(Klok)thermostaat	<input checked="" type="radio"/>	<input type="radio"/>	<input type="radio"/>	<input type="radio"/>
Airconditioning	<input type="radio"/>	<input type="radio"/>	<input type="radio"/>	<input checked="" type="radio"/>

	Blijft achter	Gaat mee	Kan worden overgenomen	n.v.t.
Warmwatervoorziening, te weten:				
- CV-installatie	<input checked="" type="checkbox"/>	<input type="checkbox"/>	<input type="checkbox"/>	<input type="checkbox"/>
- boiler (Keuken)	<input checked="" type="checkbox"/>	<input type="checkbox"/>	<input type="checkbox"/>	<input type="checkbox"/>
- geiser	<input type="checkbox"/>	<input type="checkbox"/>	<input type="checkbox"/>	<input checked="" type="checkbox"/>
-	<input type="checkbox"/>	<input type="checkbox"/>	<input type="checkbox"/>	<input type="checkbox"/>
-	<input type="checkbox"/>	<input type="checkbox"/>	<input type="checkbox"/>	<input type="checkbox"/>
-	<input type="checkbox"/>	<input type="checkbox"/>	<input type="checkbox"/>	<input checked="" type="checkbox"/>
Screens	<input type="checkbox"/>	<input type="checkbox"/>	<input type="checkbox"/>	<input checked="" type="checkbox"/>
Rolluiken	<input type="checkbox"/>	<input type="checkbox"/>	<input type="checkbox"/>	<input checked="" type="checkbox"/>
Zonwering buiten	<input type="checkbox"/>	<input type="checkbox"/>	<input type="checkbox"/>	<input type="checkbox"/>
	<input type="checkbox"/>	<input type="checkbox"/>	<input type="checkbox"/>	<input type="checkbox"/>
	<input type="checkbox"/>	<input type="checkbox"/>	<input type="checkbox"/>	<input type="checkbox"/>
Isolatievoorzieningen (voorzetramen/radiatorfolie etc.), te weten:				
-	<input type="checkbox"/>	<input type="checkbox"/>	<input type="checkbox"/>	<input type="checkbox"/>
-	<input type="checkbox"/>	<input type="checkbox"/>	<input type="checkbox"/>	<input type="checkbox"/>
Telefoonaansluiting/internetaansluiting	<input checked="" type="checkbox"/>	<input type="checkbox"/>	<input type="checkbox"/>	<input type="checkbox"/>
Veiligheidsschakelaar wasautomaat	<input type="checkbox"/>	<input type="checkbox"/>	<input type="checkbox"/>	<input type="checkbox"/>
Waterslot wasautomaat	<input type="checkbox"/>	<input type="checkbox"/>	<input type="checkbox"/>	<input type="checkbox"/>
Zonnepanelen	<input type="checkbox"/>	<input type="checkbox"/>	<input type="checkbox"/>	<input checked="" type="checkbox"/>
Oplaadpunt elektrische auto	<input type="checkbox"/>	<input type="checkbox"/>	<input type="checkbox"/>	<input checked="" type="checkbox"/>
	<input type="checkbox"/>	<input type="checkbox"/>	<input type="checkbox"/>	<input type="checkbox"/>
	<input type="checkbox"/>	<input type="checkbox"/>	<input type="checkbox"/>	<input type="checkbox"/>

	Blijft achter	Gaat mee	Kan worden overgenomen	n.v.t.
Tuin				
Inrichting				
Tuinaanleg/bestrating	<input checked="" type="checkbox"/>	<input type="checkbox"/>	<input type="checkbox"/>	<input type="checkbox"/>
Beplanting	<input checked="" type="checkbox"/>	<input type="checkbox"/>	<input type="checkbox"/>	<input type="checkbox"/>
	<input type="checkbox"/>	<input type="checkbox"/>	<input type="checkbox"/>	<input type="checkbox"/>
Verlichting/installaties				
Buitenverlichting	<input checked="" type="checkbox"/>	<input type="checkbox"/>	<input type="checkbox"/>	<input type="checkbox"/>
Tijd- of schemerschakelaar/bewegingsmelder	<input checked="" type="checkbox"/>	<input type="checkbox"/>	<input type="checkbox"/>	<input type="checkbox"/>
	<input type="checkbox"/>	<input type="checkbox"/>	<input type="checkbox"/>	<input type="checkbox"/>
Bebouwing				
Tuinhuis/buitenberging	<input checked="" type="checkbox"/>	<input type="checkbox"/>	<input type="checkbox"/>	<input type="checkbox"/>
Kasten/werkbank in tuinhuis/berging	<input type="checkbox"/>	<input type="checkbox"/>	<input type="checkbox"/>	<input checked="" type="checkbox"/>
(Broei)kas	<input type="checkbox"/>	<input type="checkbox"/>	<input type="checkbox"/>	<input checked="" type="checkbox"/>
	<input type="checkbox"/>	<input type="checkbox"/>	<input type="checkbox"/>	<input type="checkbox"/>
Overig				
Overige tuin, te weten:	<input type="checkbox"/>	<input type="checkbox"/>	<input type="checkbox"/>	<input type="checkbox"/>
- (sier)hek	<input type="checkbox"/>	<input type="checkbox"/>	<input type="checkbox"/>	<input checked="" type="checkbox"/>
- vlaggenmast(houder)	<input type="checkbox"/>	<input type="checkbox"/>	<input type="checkbox"/>	<input checked="" type="checkbox"/>
-	<input type="checkbox"/>	<input type="checkbox"/>	<input type="checkbox"/>	<input type="checkbox"/>
-	<input type="checkbox"/>	<input type="checkbox"/>	<input type="checkbox"/>	<input type="checkbox"/>



Ruijgrok Makelaars O/G B.V.
Hofland 19
3641 GA, Mijdrecht

Tel. 0297 283375
www.ruijgrok.nl
info@ruijgrok.nl

> Het team

Als je op zoek bent naar een makelaar in Mijdrecht dan ben je bij Ruijgrok Makelaars aan het juiste adres. Wil je kleiner of groter wonen? Gezinsuitbreiding of scheiding? Wij zijn de ideale makelaar in Mijdrecht en omstreken om in iedere situatie voor jou tot de beste woonoplossing te komen. Jouw situatie staat bij ons centraal; mensen zijn belangrijker dan huizen. Daarom nemen we de tijd om jou te leren kennen. Op deze manier stellen wij een strategie op die het best bij jouw omstandigheden past en laten we je alle mogelijkheden zien. Zo starten we elke verkoop en aankoop met een reden, namelijk, jouw reden. Want iedere reden en situatie vraagt om zijn eigen strategie en aanpak. Zo kunnen wij je het beste begeleiden gedurende het hele proces.

Benieuwd hoe dit proces in elkaar steekt? Vraag een gratis adviesgesprek aan met één van onze makelaars en wij vertellen je graag meer!

Linda Ruijgrok
Carolien Tanger - van Eijk
Saranda Groen

> Extra informatie

Interesse? Hoe nu verder?

Voor deze woning treden wij voor de eigenaar op als verkopend makelaar. Dit houdt in dat wij voor deze client de belangen behartigen en alle rompslomp voor, tijdens en na de verkooptransactie uit handen nemen. Daarom hebben wij deze brochure gemaakt, om jou, als geïnteresseerde, zo goed mogelijk te informeren over de woning.

Verder gaan wij ervan uit dat jij je van tevoren ook goed inleest in de toegestuurde documentatie en dat je ook een idee hebt van de omgeving van de woning. Ook is het altijd verstandig om je op financieel vlak goed voor te laten lichten, voordat je huizen gaat bezichtigen. Je kunt hiervoor een vrijblijvend adviesgesprek aanvragen bij De Hypotheekshop in Mijdrecht ([www.hypotheekshop.nl/mijdrecht / 0297 241 770](http://www.hypotheekshop.nl/mijdrecht/0297241770)). Zij bemiddelen voor vrijwel alle hypotheekbanken en -instellingen. Zo heb je een heel duidelijk beeld van je mogelijkheden.

Vraagprijs/ koopsom

Een vraagprijs geldt slechts als een uitnodiging tot het doen van een bod. Er kan dus onderhandeld worden. Wordt een woning aangeboden met een koopsom? Dit is een vaste prijs waarover we niet in onderhandeling treden.

Meetinstructie BBMI (op basis van NEN 2580)

De meetinstructie waarmee het woonoppervlak van deze woning is berekend, is gebaseerd op de BBMI (Branche Brede Meetinstructie), die op zijn beurt is afgeleid van de NEN 2580-norm. Deze instructie is bedoeld om een meer eenduidige en praktische manier van meten toe te passen. De meetinstructie sluit verschillen in metingen niet volledig uit, bijvoorbeeld door interpretatieverschillen, afrondingen of beperkingen bij het uitvoeren van de meting.

Meldplicht verkoper

De verkoper heeft een wettelijke meldingsplicht, wat inhoudt dat hij de plicht heeft om eventuele niet zichtbare gebreken te melden aan een koper. Wij gebruiken hiervoor een uitgebreide vragenlijst welke je kan opvragen bij ons. Voor een onjuiste of niet volledige beantwoording is verkoper alleen aansprakelijk als hij zich hiervan bewust was of redelijkerwijs kon zijn. Beantwoording van deze vragenlijst door verkoper ontslaat een koper niet van zijn eigen onderzoeksplicht.

Onderzoeksplicht koper

Een koper heeft ook een wettelijke onderzoeksplicht en moet zich inspannen om o.a. de staat van de woning te onderzoeken. Indien bepaalde zaken bij verkoper niet bekend zijn, kan een verkoper daar ook niets over melden. Denk bijvoorbeeld aan de bouwkundige staat of bij specifiek wenselijk gebruik van het huis. Je zult hier dus expliciet naar moeten vragen of onderzoek naar verrichten. Je kunt altijd je eigen makelaar inschakelen. Een aankopend makelaar komt op voor jouw belangen. Op bouwkundig vlak werken wij veel samen met EP Bouwadvies te Mijdrecht of Perfectkeur

Bestemmingsplan

Bij het kopen, bouwen of verbouwen van een huis is het belangrijk om te weten wat er in het bestemmingsplan staat. In een bestemmingsplan legt de gemeente vast waar ieder stuk grond voor gebruikt mag worden. Ook staan in een bestemmingsplan de regels die bij dat gebruik horen en waarom dat zo is. Dat doet de gemeente om onder andere te voorkomen dat er in het wilde weg gebouwd wordt. Er zijn bijvoorbeeld besluiten genomen over de hoeveelheid

groen of het aantal winkels in een wijk. Dit wordt allemaal vastgelegd in het bestemmingsplan. Zo zorgt de gemeente ervoor dat alles wat gebouwd wordt, past in de toekomstplannen. Verbouwingsplannen dien je dus te checken aan het bestemmingsplan. Dit kun je opvragen nakijken op www.ruimtelijkeplannen.nl Of je een vergunning nodig hebt voor een eventuele verbouwing, kun je eenvoudig nakijken op www.omgevingsloket.nl

Clausules en ontbindende voorwaarden verkoper

Bijzondere clausules of voorwaarden vermelden wij in een apart document. Vraag hier dus om, dit kan van invloed zijn op de hoogte van je bod op de woning.

Uitbrengen van een bod

Bij het uitbrengen van een bod, is het van groot belang, dat je alle voorwaarden vanuit jouw zijde vermeldt. Dus heb je bijvoorbeeld een financiering nodig, of wil je de woning laten keuren, dan vermeld je dat bij je bod. Ook de gewenste opleverdatum van de woning, is iets wat we graag vooraf willen weten. Jouw voorwaarden, kunnen een doorslaggevend feit voor verkoper zijn om wel of niet met je in onderhandeling te treden.

Koop

Een mondelinge overeenstemming tussen de particuliere verkoper en de particuliere koper is niet rechtsgeldig. Met andere woorden: er is geen koop. Er is pas sprake van een rechtsgeldige koopovereenkomst als de particuliere verkoper en de particuliere koper de koopovereenkomst hebben ondertekend. Dit vloeit voort uit artikel 7:2 Burgerlijk Wetboek. Een bevestiging van de mondelinge overeenstemming per e-mail of een toegestuurd concept van de koopovereenkomst wordt overigens niet gezien als een 'ondertekende koopovereenkomst'.

Koopakte

De koopakte wordt opgemaakt door ons kantoor of de notaris. Indien de koopakte wordt opgemaakt door ons kantoor, gebruiken wij de modelkoopakte, opgesteld door de NVM, de Consumentenbond en Vereniging Eigen Huis. In alle overeenkomsten bedraagt de waarborgsom/bankgarantie 10% van de koopsom.

Notaris

Deze wordt, tenzij anders in ons voorwaarde blad vermeldt, door koper gekozen. Let er wel op dat als je een notaris kiest die verder dan 10 kilometer van de woning is gevestigd, je te maken krijgt met extra kosten voor bijvoorbeeld reiskosten en legaliseren van de volmacht. Deze kosten worden dan aan je doorberekend.

Disclaimer

Hoewel Ruijgrok Makelaars deze brochure met zorg heeft samengesteld, o.a. aan de hand van de door verkoper aan ons verstrekte gegevens, kunnen wij niet instaan voor de juistheid hiervan. Daarom verlenen wij geen garanties en aanvaarden geen aansprakelijkheid voor de gegevens in deze brochure. Om dezelfde redenen kan de koper aan de inhoud van de vermelde informatie geen rechten ontleen en dient zelf onderzoek te plegen naar alle aspecten van de woning die voor hem van belang zijn.

> Vragen?

Neem vooral contact met ons op!

Tel. 0297 283375
www.ruijgrok.nl
info@ruijgrok.nl

INTERESSE

in deze woning?



Neem gerust contact met ons op!

We helpen je graag verder.

Hofland 19
3641 GA
Mijdrecht

Tel. 0297 283375
www.ruijgrok.nl
info@ruijgrok.nl



Ruijgrok Makelaars