

**TE KOOP**

# Rotterdamseweg 152

Zwijndrecht



Vraagprijs

**€ 475.000**

kosten koper

# WAAR VIND IK WAT?

Omschrijving van de woning	3
Foto's	5
Plattegronden	16
Plattegronden	17
Plattegronden	18
Plattegronden	19
Plattegronden	20
Kenmerken	21
Zakenlijst	24
Huis op de kaart	26
Algemene informatie	27
Bijzondere bepalingen	27
Informatie voor kopers	28

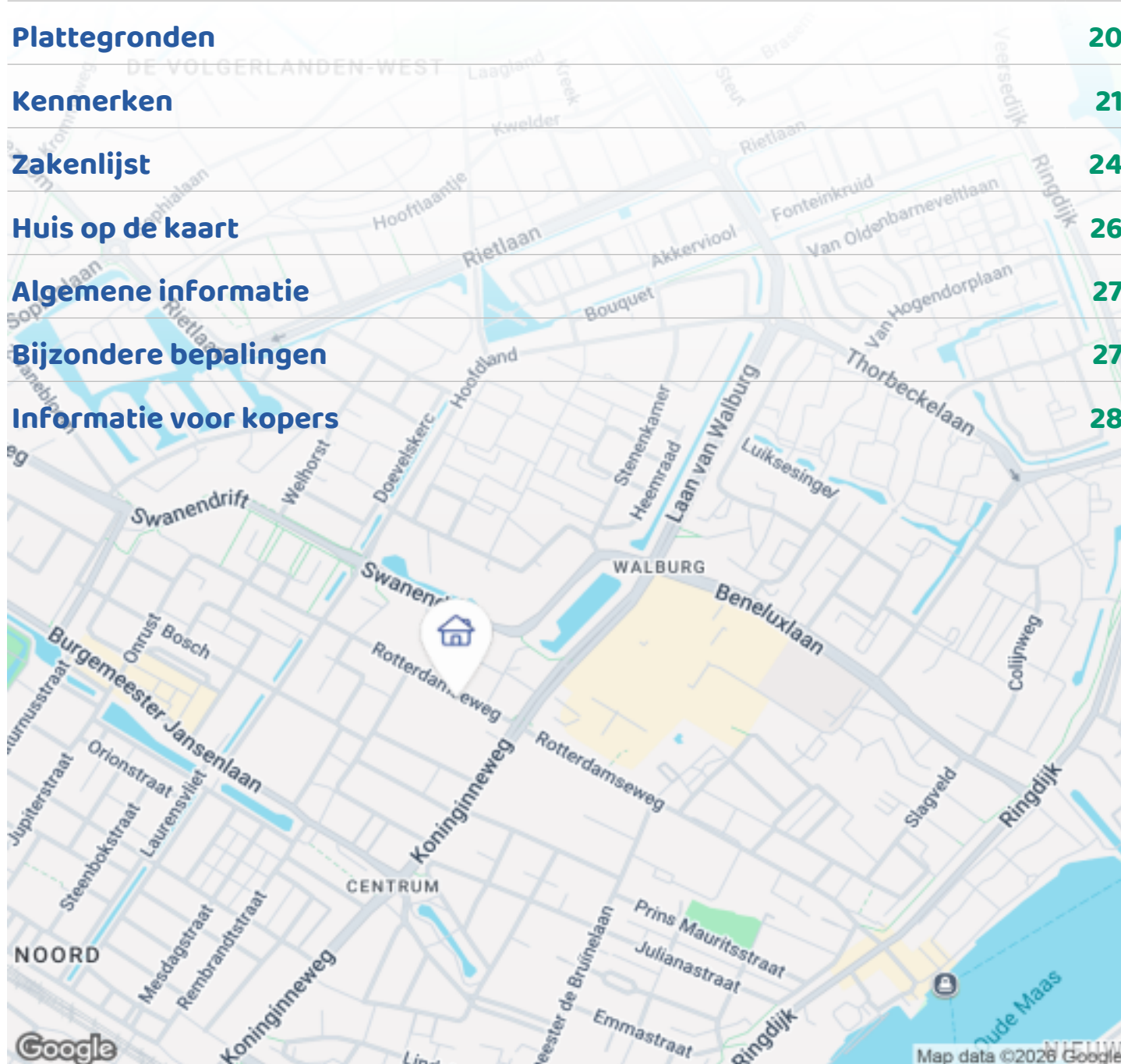

Woningbrochure: Rotterdamseweg 152, Zwijndrecht

www.makelaarsland.nl | 088 200 2000 | info@makelaarsland.nl

# OMSCHRIJVING VAN DE WONING



Karakter, ruimte en buitenleven op een plek die je niet verwacht....

Achter de karakteristieke gevel van deze woning uit 1913 schuilt een verrassend ruime en sfeervolle gezinswoning met energielabel C, drie slaapkamers, een royale lichte woonkeuken met wasruimte en een perceel van maar liefst 312 m<sup>2</sup> eigen grond!

Wat deze woning werkelijk bijzonder maakt, ontdek je pas wanneer je door de 2 openslaande achterdeuren naar buiten stapt...

Want dankzij het afzonderlijke (tuin)perceel beschikt de woning over een uitzonderlijk diepe achtertuint van circa 60 meter. Een groene oase die zich stap voor stap ontvouwt en waar iedere zone zijn eigen sfeer en functie heeft.



**Woningbrochure: Rotterdamseweg 152, Zwijndrecht**

[www.makelaarsland.nl](http://www.makelaarsland.nl) | 088 200 2000 | [info@makelaarsland.nl](mailto:info@makelaarsland.nl)

# OMSCHRIJVING VAN DE WONING

Direct achter de woning bevinden zich namelijk een terras met buitenkeuken, jacuzzi en buitendouche welke achterblijven, waardoor je op warme dagen kunt genieten van een echt vakantiegevoel in eigen tuin. Daarna een heerlijk terras met buitenkeuken en elektrapunten

Verderop loop je door de siertuin met kleurrijke borders, volwassen beplanting, druivenboog & andere fruitplanten. Een paar meter verderop vind je het gezellige kippenverblijf voor wie graag dagelijks geniet van verse eitjes. Vervolgens zijn er diverse zitplekken, een grasveld, een moestuin met aardbeien, diverse kruiden & fruitbomen en er is ook nog een tuinkas.

Een prachtige plek waar kinderen eindeloos kunnen spelen, tuinliefhebbers hun hart kunnen ophalen en waar ieder seizoen zijn eigen charme heeft.

Helemaal achterin de tuin op 60 meter van de woning bevindt zich een sfeervolle ruimte met elektra, BBQ ruimte, een bar met barkrukken en een aparte bar tafel met stoelen. De ideale plek voor een gezellige borrel, het kijken van een sportwedstrijd of lange zomeravonden met familie en vrienden. Natuurlijk is deze ruimte vrij in te delen naar behoefte, denk aan een gameroom voor de kinderen of een hobby/ klus ruimte.

Daarnaast beschikt de tuin over nog een blokhut met opbergmogelijkheden, elektra, ruimte voor een extra koelkast & vriezer en aan de achterzijde van de blokhut een ruime houtopslag.

Ook binnenshuis biedt de woning verrassend veel leefruimte. De sfeervolle woonkamer met houtkachel vormt een fijne plek om samen te komen, terwijl de royale woonkeuken met lichtstraat en openslaande deuren naar de tuin het hart van het huis vormt. De woning beschikt verder over drie slaapkamers met vaste opbergruimtes:

-De 1e slaapkamer (4.80 x 3.68) heeft uitzicht op de 60 meter diepe achtertuin en 1 vaste kast

-De 2e slaapkamer (2.72 x 3.68) is op het noorden gelegen en heeft meerdere opbergmogelijkheden onder de dakkapel.

-De 3e slaapkamer (4.97 x 3.68) is op zolder gelegen en heeft knieschotten als opbergruimte en uitzicht over de tuin naar Dordrecht en richting Rotterdam.

Daarnaast op deze etage een nette verzorgde badkamer met 2e toilet en vloerverwarming.

De combinatie van karakter, wooncomfort, energielabel C en een perceel dat je op deze locatie nauwelijks verwacht, maakt deze woning echt uniek.

Gelegen op 3 minuten afstand ligt winkelcentrum Walburg en op 15 minuten lopen stap je op de Waterbus naar o.a. Dordrecht, Sliedrecht en zelfs Rotterdam. In de directe omgeving zijn diverse scholen, openbaar vervoer en de snelwegen richting Rotterdam en Dordrecht.

Ben je op zoek naar een woning met karakter én een tuin die je niet snel ergens anders zult vinden?

Dan is Rotterdamseweg 152 absoluut een bezichtiging waard!



# FOTO'S



# FOTO'S



# FOTO'S



# FOTO'S



# FOTO'S



# FOTO'S



# FOTO'S



# FOTO'S



# FOTO'S



# FOTO'S



Woningbrochure: Rotterdamseweg 152, Zwijndrecht

[www.makelaarsland.nl](http://www.makelaarsland.nl) | 088 200 2000 | [info@makelaarsland.nl](mailto:info@makelaarsland.nl)

# FOTO'S



# PLATTEGRONDEN

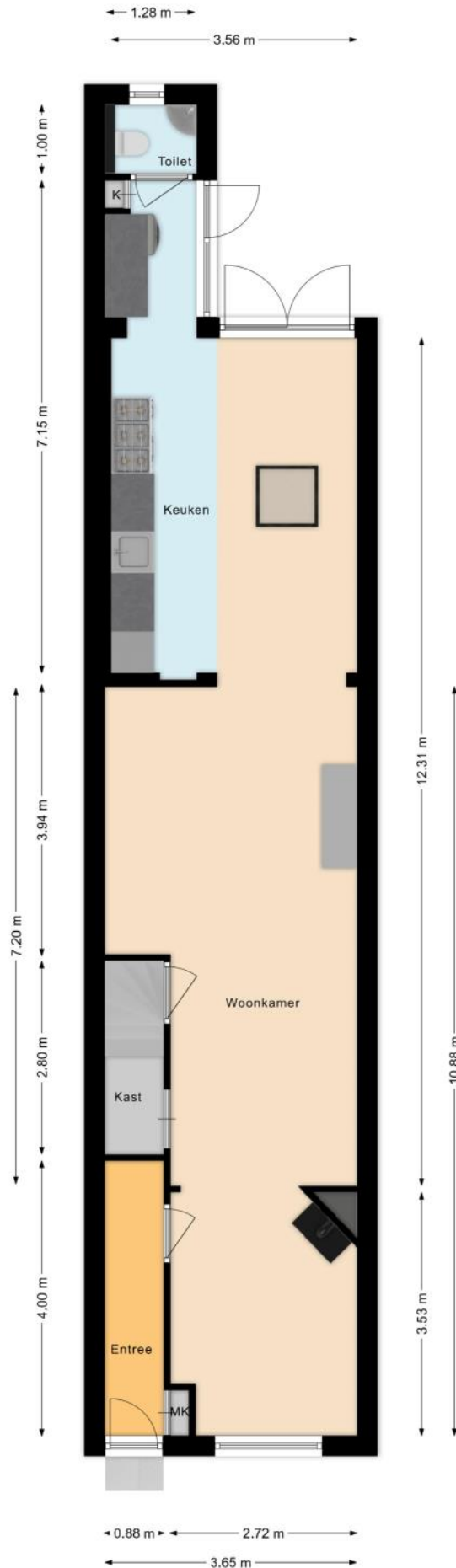

# PLATTEGRONDEN

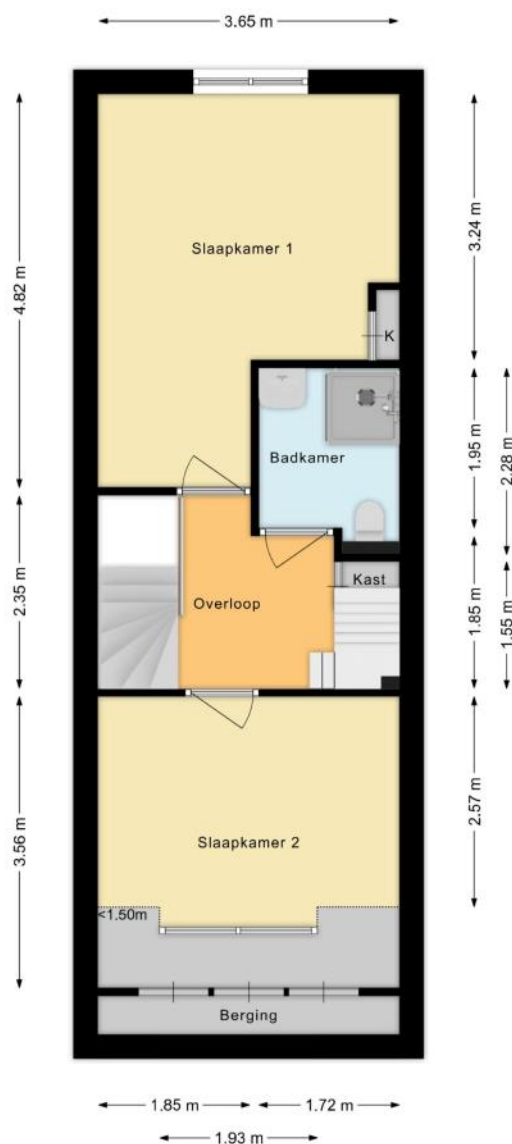

# PLATTEGRONDEN

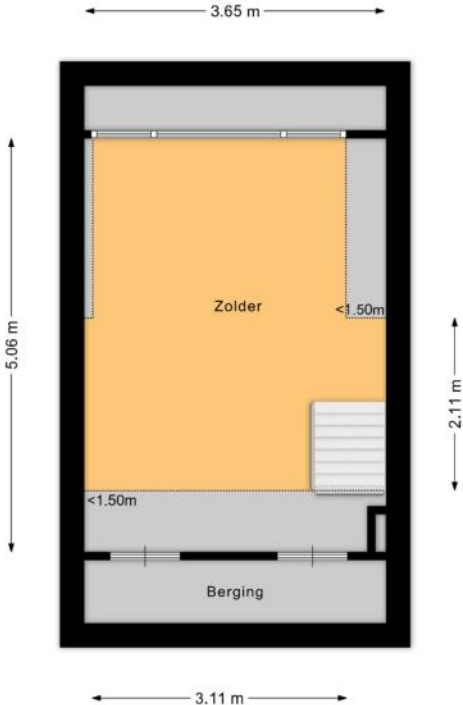

# PLATTEGRONDEN

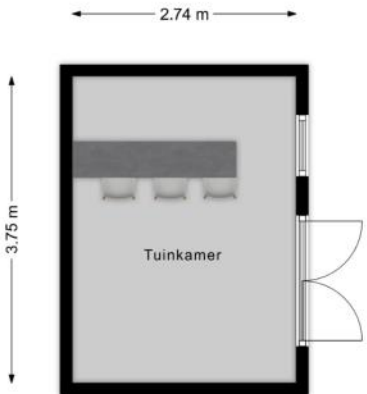

# PLATTEGRONDEN

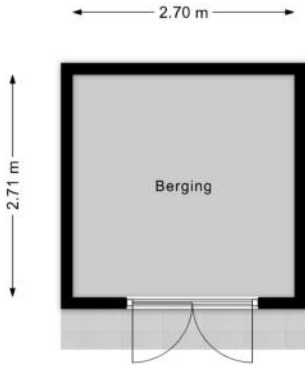

# KENMERKEN

## Bouw

Soort woonhuis	Eengezinswoning, Tussenwoning
Bouwworm	Bestaande bouw
Bouwjaar	1913
Soort dak	Zadeldak
Materiaal dak	Pannen

## Oppervlakten en inhoud

Perceeloppervlakte	312 m <sup>2</sup>
Inhoud	464 m <sup>3</sup>

### Gebruiksoppervlakten \*

Wonen (= woonoppervlakte)	114 m <sup>2</sup>
Externe bergruimte	18 m <sup>2</sup>

#### \* Gebruiksoppervlakten

De getoonde gebruiksoppervlakten zijn berekend conform de in de branche geldende meetinstructie. Deze meetinstructie is bedoeld om een meer eenduidige manier van meten toe te passen voor het geven van een indicatie van de gebruiks -

oppervlakte. De meetinstructie sluit verschillen in meetuitkomsten niet volledig uit, door bijvoorbeeld interpretatieverschillen, afrondingen of beperkingen bij het uitvoeren van de meting.

# KENMERKEN

## Indeling

Aantal kamers	<b>4 kamers (waarvan 3 slaapkamers)</b>
Aantal badkamers	<b>1 badkamer en 1 apart toilet</b>
Badkamervoorzieningen	<b>Toilet, douche, wastafel, wastafelmeubel</b>
Aantal woonlagen	<b>3 woonlagen</b>
Voorzieningen	<b>TV kabel, Glasvezel kabel</b>

## Energie

Energielabel	<b>C</b>
Isolatie	<b>Dakisolatie, Vloerisolatie, Dubbel glas</b>
Verwarming	<b>Cv-ketel, Openhaard, Vloerverwarming gedeeltelijk</b>
Warm water	<b>Cv-ketel</b>
Merk/type cv-ketel	<b>Remeha</b>
Bouwjaar cv-ketel	<b>2019</b>
Eigendom cv-ketel	<b>Eigendom</b>

## Buitenruimte/omgeving

Ligging	<b>Aan rustige weg, In woonwijk, Open ligging</b>
Tuin	<b>Achtertuint, Voortuin</b>
Achtertuint	<b>240 m<sup>2</sup> (60m diep en 4m breed)</b>
Ligging tuin	<b>Gelegen op het zuidwesten</b>

# KENMERKEN

## Bergruimte

Schuur/berging	Vrijstaand hout
Voorzieningen	Voorzien van verwarming, Voorzien van elektra

## Parkeergelegenheid

Soort parkeergelegenheid	Openbaar parkeren
--------------------------	-------------------

## Kadastrale gegevens

### Zwijndrecht B 6066

Oppervlakte	195 m <sup>2</sup>
Eigendomssituatie	Volle eigendom

### Zwijndrecht B 2371

Oppervlakte	117 m <sup>2</sup>
Eigendomssituatie	Volle eigendom

## Bijzonderheden

Er is asbest aanwezig.

> Schoorsteenafvoer

Er zijn afwijkingen van de kadastrale grenzen.

> Zie vragenlijst

De volgende zaken zijn vermeldenswaardig:

> Recht van overpad tuin achter

# ZAKENLIJST

	Blijft achter	Gaat mee	Ter overname
Losse potten/planten		●	
Tuinhuisje/broeikas	●		
Buitenverlichting		●	
Rookmelder	●		
Rolluiken	●		
Zonwering buiten voor	●		
Zonwering buiten achter	●		
Zonwering binnen (luxaflex e.d.)	●		
Gordijnrails	●		
Gordijnen woonkamer	●		
Gordijnen overig		●	
Vloerbedekking/Linoleum	●		
Laminaat	●		
Parket	●		
Kachels		●	
(Klok)thermostaat	●		
(voorzet)Open haard met toebehoren	●		
Fornuis	●		
Kookplaat	●		
Koelkast		●	
Oven	●		
Afzuigkap	●		
Vriestkast		●	
Vaatwasser	●		
Overige inbouwapparatuur	●		
Dimmers		●	

# ZAKENLIJST

	Blijft achter	Gaat mee	Ter overname
Binnenverlichting		●	
Losse kasten		●	
Boeken-, legplanken		●	
Wastafelaccessoires	●		
Toiletaccessoires		●	
Badkameraccessoires		●	
Keukenblok (met bovenkasten)	●		
Koel-vriescombinatie		●	
Koffiezetapparaat		●	
Wastafelmeubel	●		
(Voordeur)bel	●		
(Veiligheids)sloten en overige inbraakpreventie	●		
CV met toebehoren	●		

## Overige zaken

Nader te overleggen





*Bekijk tijdens de bezichtiging welke roerende zaken uit de lijst achterblijven, mee gaan, of welke ter overname zijn.*

# HUIS OP DE KAART

Kadastrale kaart

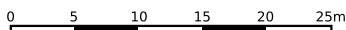
Uw referentie: MLNEXT



12345	Deze kaart is noordgericht	Schaal 1: 500	
25	Perceelnummer	Kadastrale gemeente Zwijndrecht	
	Huisnummer	Sectie B	
	Vastgestelde kadastrale grens	Perceel 2371	
	Voorlopige kadastrale grens		
	Administratieve kadastrale grens		
	Bebouwing		

Aan dit uittreksel kunnen geen betrouwbare maten worden ontleend.  
De Dienst voor het kadaster en de openbare registers behoudt zich de intellectuele eigendomsrechten voor, waaronder het auteursrecht en het databankenrecht.

Voor een eensluidend uittreksel, geleverd op 2 juni 2026  
De bewaarder van het kadaster en de openbare registers

# ALGEMENE INFORMATIE

## Hoe bezichtig ik de woning?

Vraag jouw bezichtiging aan via

- telefoon 088 200 2000
- makelaarsland.nl

De makelaar óf de eigenaar van de woning neemt contact met je op om de bezichtiging in te plannen, wanneer het jullie beiden schikt. Als de eigenaar zelf contact met je opneemt, betekent dit dat de rondleiding ook door de eigenaar zelf wordt gedaan. Neemt de makelaar contact op, dan doet de makelaar ook de rondleiding.

## Hoe breng ik een bod uit?

Breng jouw bod uit via:

- telefoon 088 200 2000
- het online biedingsformulier

Ga naar makelaarsland.nl en klik op de button 'doe een bod' bij de woningpresentatie. De makelaar neemt jouw bieding in behandeling en zal telefonisch contact met jou en de verkoper opnemen om nader te overleggen. De verkoper zal jouw voorstel accepteren, een tegenvoorstel uitbrengen of het voorstel afwijzen.

## Jouw eigen woning verkopen?

Dat kan dat bij ons op twee manieren. Je doet zelf het één en ander of wij doen alles voor je. (Doe de test, dan weet je wat het beste bij jou past.) Wat je ook kiest, je betaalt gewoon een vast laag tarief en je weet precies waar je aan toe bent. Makkelijk toch?

## Ouderdomsclausule

Het is koper bekend dat de onroerende zaak meer dan 25 jaar oud is, wat betekent dat de eisen die aan de bouwkwaliteit gesteld mogen worden aanzienlijk lager liggen dan bij nieuwe woningen. In afwijking van artikel 6.3. van de koopakte komt het geheel of ten dele ontbreken van een of meer eigenschappen van de onroerende zaak voor normaal en bijzonder gebruik en het eventueel anderszins niet-beantwoorden van de zaak aan de overeenkomst voor rekening en risico van koper.

## Asbestclausule

In een onroerende zaak, gebouwd vóór 1994, kunnen asbesthoudende stoffen/materialen aanwezig zijn. In het geval deze worden verwijderd dienen door koper die maatregelen en voorzieningen te worden getroffen die de wetgeving voorschrijft. Koper verklaart met deze wetgeving bekend te zijn en vrijwaart verkoper voor alle aansprakelijkheid die uit de aanwezigheid in en / of de verwijdering van asbest uit de desbetreffende onroerende zaak kan voortvloeien.

## Gratis hypotheekgesprek

Huis gevonden? Dat is mooi, maar kun je die ook betalen? Wees slim en begin op tijd met het bekijken van jouw financiële mogelijkheden. Wat kun je maximaal lenen en wat past het best bij jou? Bij ING kun je erop vertrouwen dat je altijd passend advies krijgt bij jouw persoonlijke situatie, nu en in de toekomst. Plan gratis en vrijblijvend een oriënterend gesprek in op:

[makelaarsland.nl/hypotheekgesprek](https://www.makelaarsland.nl/hypotheekgesprek)

## De Makelaarsland Biedgids

Ken jij de regels tijdens het bieden op een huis? We hebben een biedgids ontwikkeld om transparantie in de woningmarkt te bevorderen en jouw kennis over de regels en wetgeving rondom het (ver)koopproces te vergroten. We hebben alle ontwikkelingen, feiten, regels en uitzonderingen rondom het biedproces helder voor je op een rij gezet, zodat jij weloverwogen keuzes kan maken. Het is je gegund!

[makelaarsland.nl/biedgids](https://www.makelaarsland.nl/biedgids)

# INFORMATIE VOOR KOPERS

## Koopakte

Na overeenstemming zullen afspraken worden vastgelegd in een koopakte conform het model van de Nederlandse Vereniging van Makelaars (NVM). Vooraf zullen wij het cliëntenonderzoek uitvoeren om de identiteit van de betrokken partijen te verifiëren. Dit is een standaard procedure in het kader van onze wettelijke verplichting als makelaar. Voor woningen in Amsterdam zullen afspraken worden vastgelegd in een koopakte conform het model van de Koninklijke Notariële Beroepsorganisatie. In deze koopakte zullen onder andere de onderstaande bijzonderheden worden opgenomen.

## Ontbindende voorwaarden financiering

Ten behoeve van een eventueel opgenomen voorbehoud voor het verkrijgen van een financiering hanteert Makelaarsland een termijn van 7 weken (te rekenen vanaf het moment van bereiken van mondelinge overeenstemming) waarbinnen op grond van deze voorwaarde ontbonden kan worden.

## Waarborgsom / bankgarantie

De koopovereenkomst vereist van de koper altijd een waarborgsom of bankgarantie van 10% van de koopsom. De koper krijgt 8 weken (te rekenen vanaf het moment van bereiken van mondelinge overeenstemming) om dit te regelen. Bij geen voorbehoud financiering is deze termijn 4 weken.

## Notariskosten

Tenzij anders vermeld is de koper vrij in de notariskeuze. Indien deze notaris kosten in rekening brengt aan verkoper, gelden de volgende maxima: 1. Doorhaling hypotheek. In geval van gehele doorhaling € 200,00 (incl. kadasterkosten per doorhaling). In geval van een gedeeltelijke doorhaling € 250,00 (incl. kadasterkosten per doorhaling). 2. Spoedbetaling € 10,00. 3. Onderzoekskosten en opvragen gegevens € 25,00. Bedragen zijn incl. btw. Alle overige kosten, dan wel meerkosten komen voor rekening van de koper.

## Meldingsplicht verkoper

De verkoper heeft een meldingsplicht. De koper mag daarom verwachten dat de informatie die door de verkoper wordt verstrekt, correct is. Er moet altijd melding worden gemaakt van eventuele gebreken en bijzondere omstandigheden.



Jij kiest de notaris. Vraag  
van tevoren de kosten  
op en voorkom  
verrassingen.

## Onderzoeksplicht

De koper heeft zijn eigen onderzoeksplicht. Dit betekent dat de koper zelf onderzoek dient te verrichten naar de diverse zaken die van belang zijn bij het nemen van de juiste koopbeslissing. Wij noemen: de bouwtechnische staat van de woning, eventuele rechten en plichten die op de woning (of perceel) rusten (ook wel erfdienstbaarheden of kwalitatieve rechten/plichten genoemd) en milieufactoren, omgevingsfactoren, (toekomstige) bestemmingsplannen enzovoorts. Gezien de complexe materie, met name waar het jouw onderzoeksplicht betreft, raden wij je aan een eigen aankoopmakelaar in te schakelen.

## Energie label

Verkoper zal bij de notariële eigendomsoverdracht aan koper een energielabel overhandigen, tenzij anders is afgesproken of indien dit op grond van het besluit energieprestatie een dergelijk label of certificaat niet noodzakelijk is. Voor meer informatie [www.rvo.nl](http://www.rvo.nl).

# INFORMATIE VOOR KOPERS

## Erfdienstbaarheden

Indien er op de woning of het perceel erfdienstbaarheden, kwalitatieve verplichtingen en/of andere bedingen rusten, gaan ze over op de koper en worden ze als bijlage behorend bij de koopakte, meestal in de vorm van het eigendomsbewijs, ter beschikking gesteld.

## Schriftelijkheidsvereiste

Alle door Makelaarsland en verkoper verstrekte informatie moet uitsluitend gezien worden als een uitnodiging tot nader overleg dan wel tot het uitbrengen van een bod. Er is pas sprake van een rechtsgeldige koopovereenkomst als de particuliere verkoper en de particuliere koper de koopovereenkomst hebben ondertekend. Dit vloeit voort uit artikel 7:2 Burgerlijk Wetboek. Een bevestiging van de mondelinge overeenstemming per e-mail of een toegestuurd concept van de koopovereenkomst wordt wettelijk niet gezien als een 'ondertekende koopovereenkomst'.

## Voorbehouden

Deze brochure is door Makelaarsland met de meeste zorg samengesteld, onder andere aan de hand van de door de verkoper aan ons verstrekte gegevens. De verkoper kan zelf tekst, foto's en/of documentatie over de woning aan Makelaarsland hebben aangeleverd. Om deze redenen kan Makelaarsland er niet voor in staan dat de inhoud van de verkoopbrochure juist is. Makelaarsland verstrekt geen garanties en aanvaardt geen aansprakelijkheid voor de gegevens in deze brochure. Om dezelfde redenen kan de koper aan de inhoud van de vermelde informatie geen rechten ontleen en dient zelf onderzoek te plegen naar alle aspecten van de woning die voor hem van belang zijn.