

# Karel Doormanlaan 15

Egmond aan Zee

Vraagprijs

€ 550.000

k.k.





# Kenmerken & specificaties

Bouwjaar:	1968
Soort:	Eengezinswoning
Kamers:	5
Inhoud:	414 m <sup>3</sup>
Woonoppervlakte:	121 m <sup>2</sup>
Perceeloppervlakte:	172 m <sup>2</sup>
Externe bergruimte:	5 m <sup>2</sup>
Verwarming:	Cv ketel
Isolatie:	Dubbel glas
Energie label:	B

# Omschrijving

Wonen op één van de mooiste locaties van Egmond aan Zee

Aan de geliefde Karel Doormanlaan, met vrij uitzicht over de karakteristieke eendenvijver, staat deze royale en uitstekend onderhouden woning op een unieke locatie in Egmond aan Zee. Hier woon je in alle rust, terwijl het strand, de zee en de duinen zich op korte afstand bevinden. Een plek waar ruimte, natuur en comfortabel wonen perfect samenkomen.

De lichte en royale doorzonwoonkamer wordt dankzij de grote raampartijen overspoeld met daglicht. Het vrije uitzicht aan de voorzijde geeft iedere dag opnieuw een bijzonder gevoel van ruimte en privacy. De moderne keuken is verzorgd uitgevoerd en voorzien van diverse inbouwapparatuur, waardoor koken en wonen naadloos in elkaar overlopen.

Ook op het gebied van duurzaamheid is deze woning klaar voor de toekomst. De woning is voorzien van dubbel glas en maar liefst 10 zonnepanelen. Dit zorgt niet alleen voor extra wooncomfort, maar draagt ook bij aan lagere energielasten.

Op de eerste verdieping bevinden zich drie slaapkamers, elk voorzien van een wastafel, en een nette badkamer met douche en toilet. Via een vaste trap bereik je de tweede verdieping, waar een verrassend ruime zolderkamer met dakvenster is gerealiseerd. Deze multifunctionele ruimte is uitstekend geschikt als extra slaapkamer, thuiswerkplek of hobbyruimte.

Een absoluut pluspunt is de sfeervolle, achtergelegen zomerwoning van circa 41 m<sup>2</sup>. Deze in beachstijl ingerichte accommodatie beschikt over een gezellige woonkamer met open keuken, een badkamer en twee slaapvertrekken. De zomerwoning wordt inclusief inventaris aangeboden en biedt tal van mogelijkheden, zoals een gastenverblijf, mantelzorgwoning, praktijk- of werkruimte aan huis of recreatief gebruik.

De woning is gelegen aan een rustige, autoluwe straat in één van de meest geliefde woonwijken van Egmond aan Zee. Parkeren is eenvoudig in de directe omgeving en alle voorzieningen, het strand, de zee en de uitgestrekte duinen liggen op korte afstand.

Kortom, een verrassend ruime en duurzame woning met vrij uitzicht over de vijver, een complete zomerwoning, volop leefruimte en een unieke ligging nabij strand, zee en duinen. Een bijzondere kans om te wonen op één van de mooiste locaties van Egmond aan Zee.

Bouwjaar: 1968

Woonoppervlakte: 121 m<sup>2</sup>

Perceeloppervlakte: 172 m<sup>2</sup>

Inhoud: 414 m<sup>3</sup>

Oppervlakte zomerwoning: 41 m<sup>2</sup>

Indeling woning

Begane grond: entree, hal, meterkast, toilet, trapkast, royale doorzonwoonkamer en moderne keuken.

1e verdieping: overloop, drie slaapkamers en badkamer.

2e verdieping: voorzolder en ruime zolderkamer met dakvenster.

Indeling zomerwoning

Begane grond: entree, hal, badkamer, woonkamer en open keuken.

1e verdieping: twee slaapvertrekken.

Bijzonderheden

\* vrij uitzicht over de vijver

\* sfeervolle ligging aan een rustige straat

\* zeer nette keuken met inbouwapparatuur

\* 10 zonnepanelen

\* dubbel glas

\* voor- en achtertuin

\* ruime woning van circa 6 meter breed

\* achtergelegen zomerwoning van 41 m<sup>2</sup> inclusief inventaris





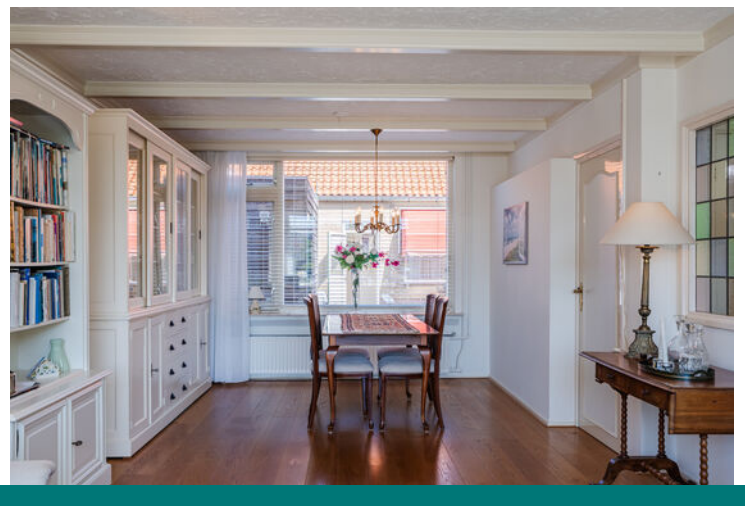

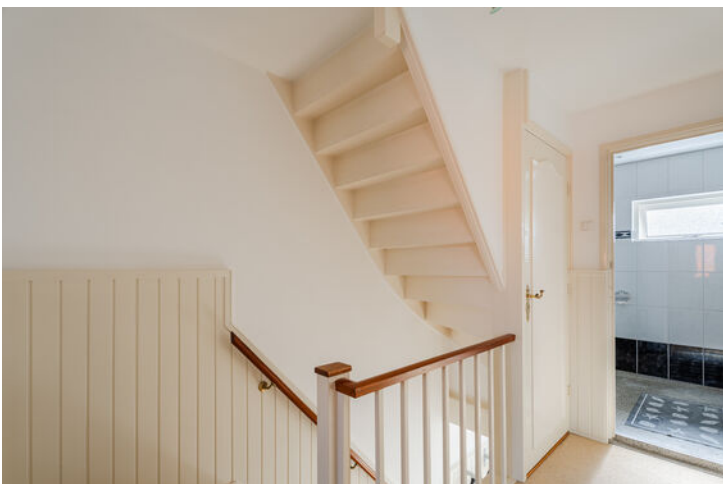



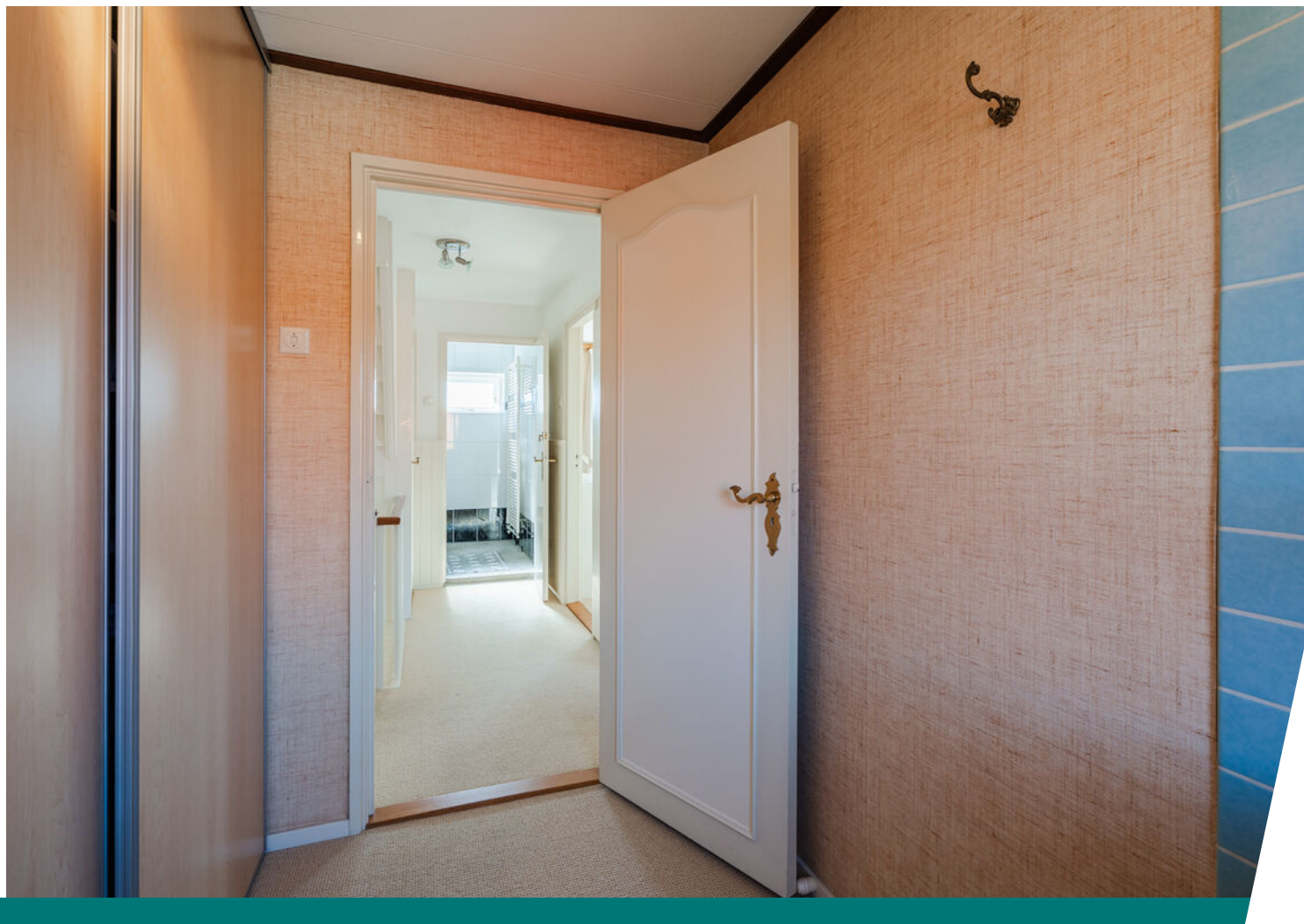













# Begane grond



# 1e verdieping



# 2e verdieping

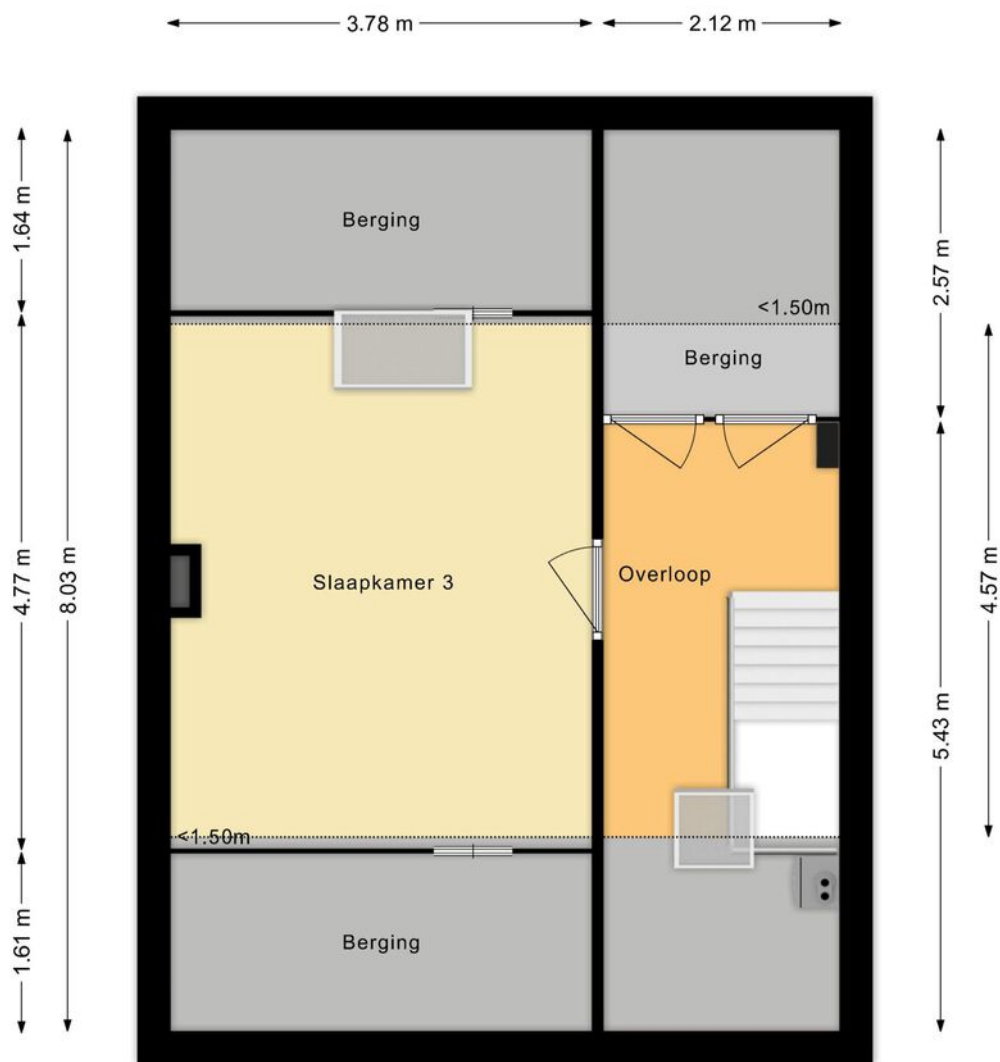

# Begane grond zomerwoning

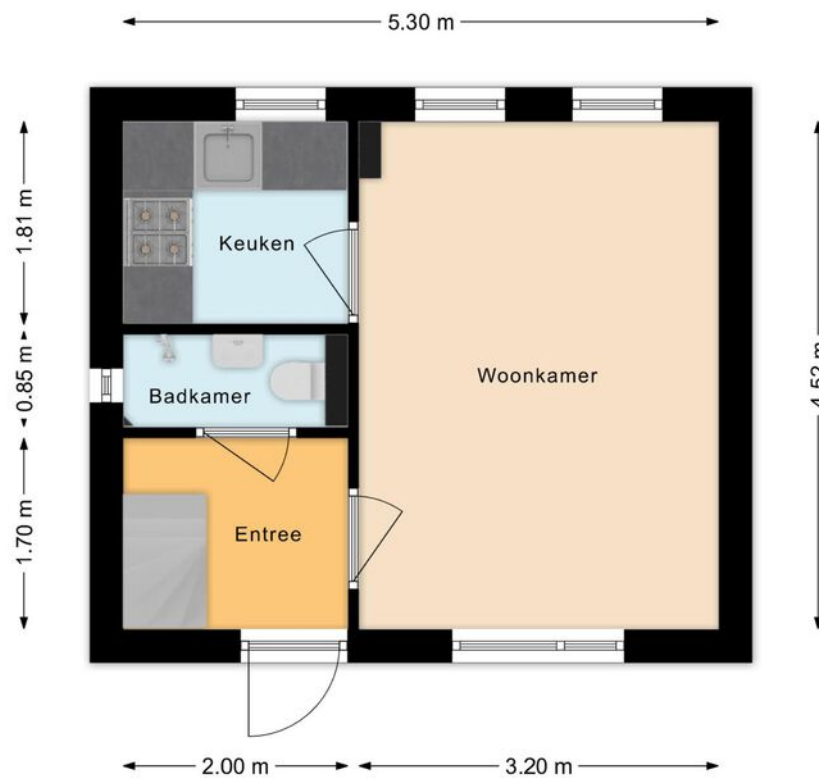

# 1e verdieping zomerwoning

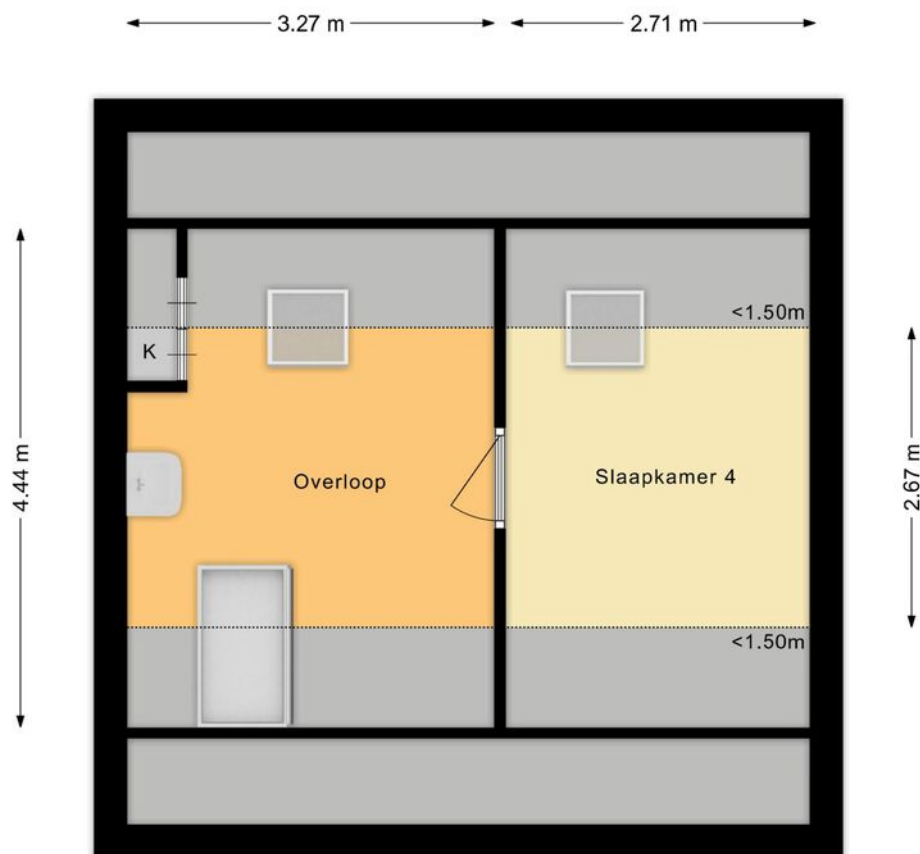

# Berging

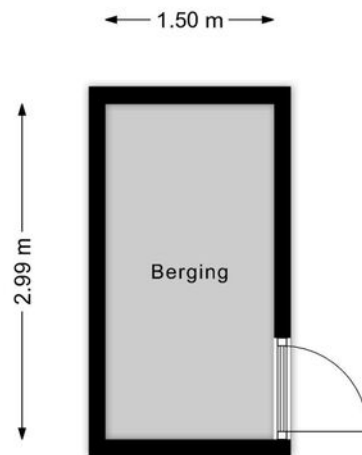

# Kadastrale kaart

Kadastrale kaart

Uw referentie: Kruijff Makelaardij

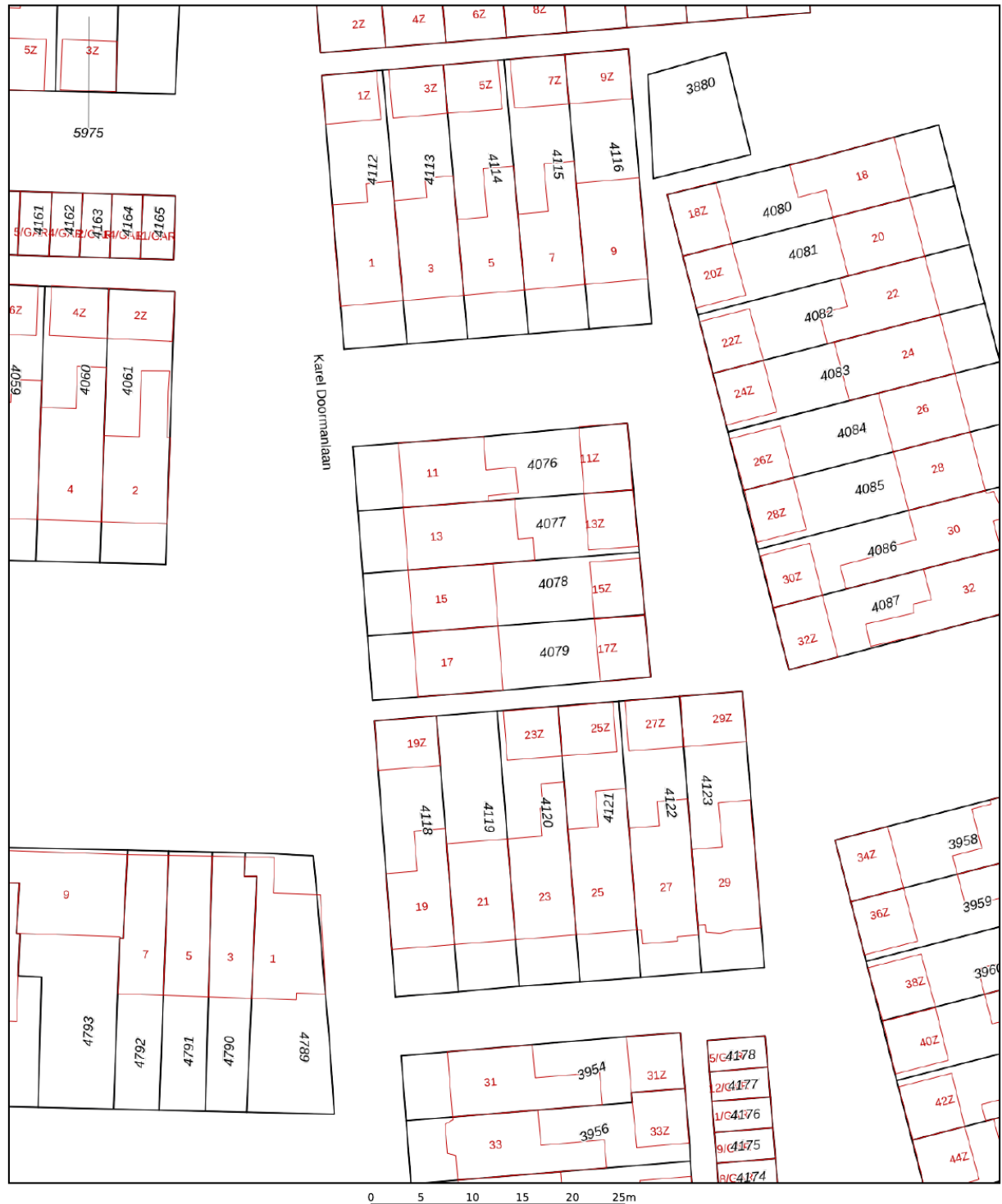

<p>12345 Perceelnummer</p> <p>25 Huisnummer</p> <p>— Vastgestelde kadastrale grens</p> <p>— Voorlopige kadastrale grens</p> <p>— Administratieve kadastrale grens</p> <p>— Bebouwing</p>	<p>Schaal 1: 500</p> <p>Kadastrale gemeente Egmond aan Zee</p> <p>Sectie A</p> <p>Perceel 4078</p>	<p><b>kadaster</b></p> 
------------------------------------------------------------------------------------------------------------------------------------------------------------------------------------------	----------------------------------------------------------------------------------------------------	--------------------------------------------------------------------------------------------------------------

Voor een eensluidend uittreksel, geleverd op 8 juni 2026  
De bewaarder van het kadaster en de openbare registers

Aan dit uittreksel kunnen geen betrouwbare maten worden ontleend.  
De Dienst voor het kadaster en de openbare registers behoudt zich de intellectuele eigendomsrechten voor, waaronder het auteursrecht en het databankenrecht.

# Locatie op de kaart

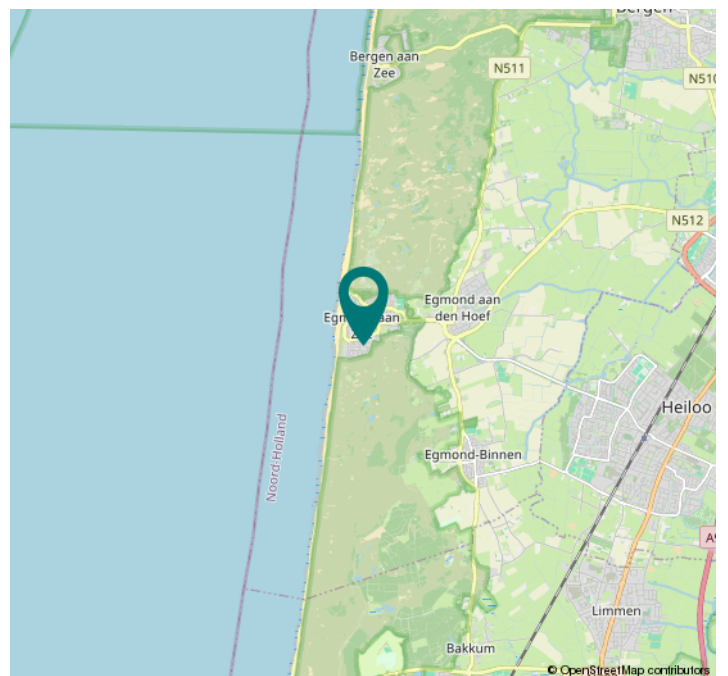
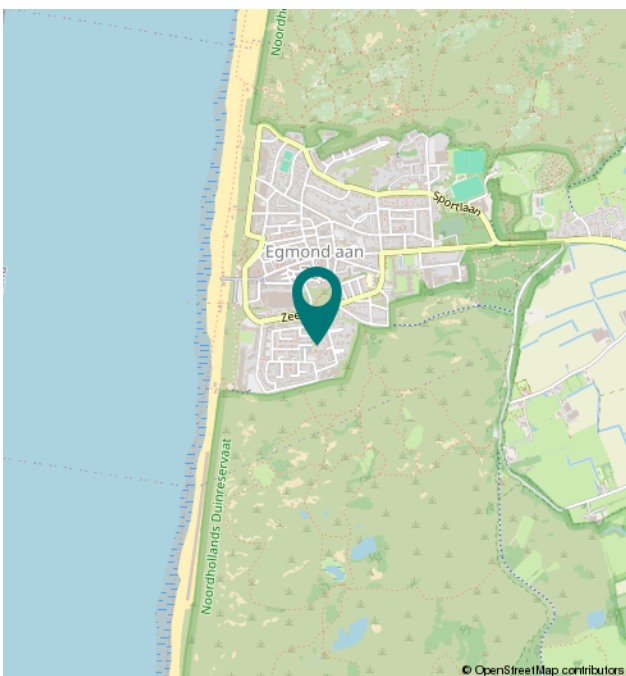
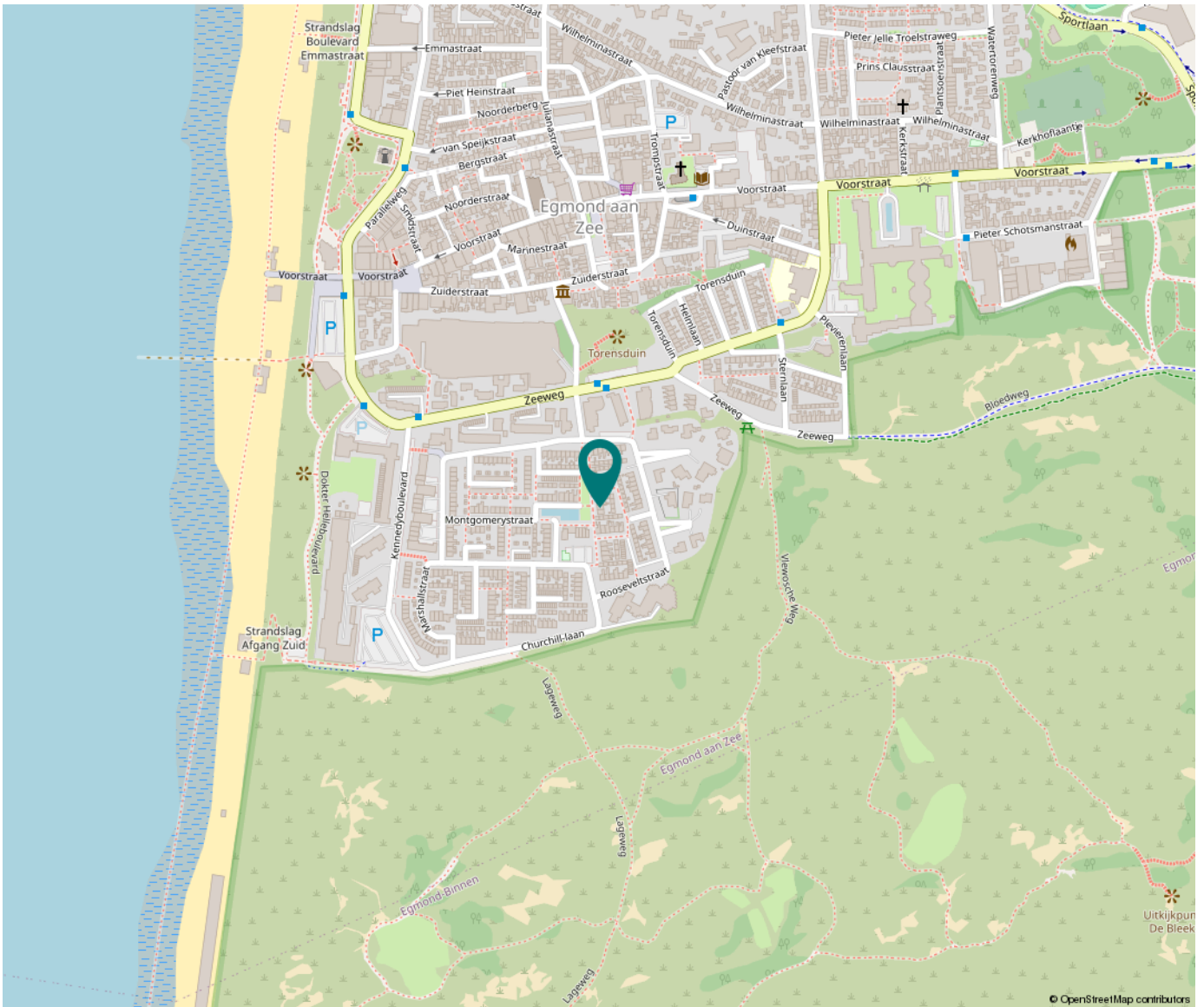

# Lijst van zaken



## Persoonlijke gegevens

Naam: R. ZWAAN

Adres te verkopen woning: Xarel doormentaan 15 1931 VT Egmond AAN Zee.

Datum: 23-06-2026

Voor de onderstaande zaken -ongeacht of ze roerend dan wel onroerend zijn- geldt dat ze soms wel en soms niet in de woning achterblijven. De lijst is bedoeld om duidelijkheid te scheppen om discussies achteraf te voorkomen.

	Blijft achter	Gaat mee	Kan worden overgenomen	n.v.t.
<b>Woning</b>				
<b>Interieur</b>				
Verlichting, te weten:				
- inbouwspots/dimmers	<input checked="" type="checkbox"/>	<input type="checkbox"/>	<input type="checkbox"/>	<input type="checkbox"/>
- opbouwspots/armaturen/lampen/dimmers	<input checked="" type="checkbox"/>	<input type="checkbox"/>	<input type="checkbox"/>	<input type="checkbox"/>
- losse (hang)lampen	<input checked="" type="checkbox"/>	<input type="checkbox"/>	<input type="checkbox"/>	<input type="checkbox"/>
-	<input type="checkbox"/>	<input type="checkbox"/>	<input type="checkbox"/>	<input type="checkbox"/>
-	<input type="checkbox"/>	<input type="checkbox"/>	<input type="checkbox"/>	<input type="checkbox"/>
(Losse)kasten, legplanken, te weten:				
-	<input type="checkbox"/>	<input type="checkbox"/>	<input type="checkbox"/>	<input type="checkbox"/>
-	<input type="checkbox"/>	<input type="checkbox"/>	<input type="checkbox"/>	<input type="checkbox"/>
Raamdecoratie/zonwering binnen, te weten:				
- gordijnrails	<input checked="" type="checkbox"/>	<input type="checkbox"/>	<input type="checkbox"/>	<input type="checkbox"/>
- gordijnen	<input type="checkbox"/>	<input type="checkbox"/>	<input type="checkbox"/>	<input type="checkbox"/>
- overgordijnen	<input type="checkbox"/>	<input type="checkbox"/>	<input type="checkbox"/>	<input type="checkbox"/>
- vitrages	<input checked="" type="checkbox"/>	<input type="checkbox"/>	<input type="checkbox"/>	<input type="checkbox"/>
- rolgordijnen	<input checked="" type="checkbox"/>	<input type="checkbox"/>	<input type="checkbox"/>	<input type="checkbox"/>
- lamellen	<input type="checkbox"/>	<input type="checkbox"/>	<input type="checkbox"/>	<input type="checkbox"/>
- jaloezieën	<input type="checkbox"/>	<input type="checkbox"/>	<input type="checkbox"/>	<input type="checkbox"/>
- (losse) horren/rolhorren	<input checked="" type="checkbox"/>	<input type="checkbox"/>	<input type="checkbox"/>	<input type="checkbox"/>
- <u>Rolgordijnen</u>	<input checked="" type="checkbox"/>	<input type="checkbox"/>	<input type="checkbox"/>	<input type="checkbox"/>
-	<input type="checkbox"/>	<input type="checkbox"/>	<input type="checkbox"/>	<input type="checkbox"/>
Vloerdecoratie, te weten:				
- vloerbedekking	<input checked="" type="checkbox"/>	<input type="checkbox"/>	<input type="checkbox"/>	<input type="checkbox"/>
- parketvloer	<input type="checkbox"/>	<input type="checkbox"/>	<input type="checkbox"/>	<input type="checkbox"/>
- houten vloer(delen)	<input checked="" type="checkbox"/>	<input type="checkbox"/>	<input type="checkbox"/>	<input type="checkbox"/>
- laminaat	<input type="checkbox"/>	<input type="checkbox"/>	<input type="checkbox"/>	<input type="checkbox"/>
- plavuizen	<input type="checkbox"/>	<input type="checkbox"/>	<input type="checkbox"/>	<input type="checkbox"/>
-	<input type="checkbox"/>	<input type="checkbox"/>	<input type="checkbox"/>	<input type="checkbox"/>
-	<input type="checkbox"/>	<input type="checkbox"/>	<input type="checkbox"/>	<input type="checkbox"/>
(Voorzet) openhaard met toebehoren	<input type="checkbox"/>	<input type="checkbox"/>	<input type="checkbox"/>	<input type="checkbox"/>
Allesbrander	<input type="checkbox"/>	<input type="checkbox"/>	<input type="checkbox"/>	<input type="checkbox"/>

# Lijst van zaken



	Blijft achter	Gaat mee	Kan worden overgenomen	n.v.t.
Houtkachel	<input type="checkbox"/>	<input type="checkbox"/>	<input type="checkbox"/>	<input checked="" type="checkbox"/>
(Gas)kachels	<input type="checkbox"/>	<input type="checkbox"/>	<input type="checkbox"/>	<input checked="" type="checkbox"/>
Designradiator(en) <i>Badkamer</i>	<input checked="" type="checkbox"/>	<input type="checkbox"/>	<input type="checkbox"/>	<input type="checkbox"/>
Radiatorafwerking	<input type="checkbox"/>	<input type="checkbox"/>	<input type="checkbox"/>	<input type="checkbox"/>
Overig, te weten:				
- spiegelwanden	<input type="checkbox"/>	<input type="checkbox"/>	<input type="checkbox"/>	<input type="checkbox"/>
- schilderij ophangstelsysteem	<input type="checkbox"/>	<input type="checkbox"/>	<input type="checkbox"/>	<input type="checkbox"/>
-	<input type="checkbox"/>	<input type="checkbox"/>	<input type="checkbox"/>	<input type="checkbox"/>
-	<input type="checkbox"/>	<input type="checkbox"/>	<input type="checkbox"/>	<input type="checkbox"/>
<b>Keuken</b>				
Keukenblok (met bovenkasten)	<input checked="" type="checkbox"/>	<input type="checkbox"/>	<input type="checkbox"/>	<input type="checkbox"/>
Keuken (inbouw)apparatuur, te weten:				
- <i>Oven / Magnetron</i>	<input checked="" type="checkbox"/>	<input type="checkbox"/>	<input type="checkbox"/>	<input type="checkbox"/>
- <i>Koel vries kast</i>	<input checked="" type="checkbox"/>	<input type="checkbox"/>	<input type="checkbox"/>	<input type="checkbox"/>
- <i>Inductie kookplaat</i>	<input checked="" type="checkbox"/>	<input type="checkbox"/>	<input type="checkbox"/>	<input type="checkbox"/>
- <i>Afzuigkap</i>	<input checked="" type="checkbox"/>	<input type="checkbox"/>	<input type="checkbox"/>	<input type="checkbox"/>
- <i>Combi Boiler / Quooker</i>	<input checked="" type="checkbox"/>	<input type="checkbox"/>	<input type="checkbox"/>	<input type="checkbox"/>
-	<input type="checkbox"/>	<input type="checkbox"/>	<input type="checkbox"/>	<input type="checkbox"/>
-	<input type="checkbox"/>	<input type="checkbox"/>	<input type="checkbox"/>	<input type="checkbox"/>
-	<input type="checkbox"/>	<input type="checkbox"/>	<input type="checkbox"/>	<input type="checkbox"/>
Keukenaccessoires, te weten:				
-	<input type="checkbox"/>	<input type="checkbox"/>	<input type="checkbox"/>	<input type="checkbox"/>
-	<input type="checkbox"/>	<input type="checkbox"/>	<input type="checkbox"/>	<input type="checkbox"/>
-	<input type="checkbox"/>	<input type="checkbox"/>	<input type="checkbox"/>	<input type="checkbox"/>
<b>Sanitair/sauna</b>				
Toilet met de volgende toebehoren:				
- toilet	<input checked="" type="checkbox"/>	<input type="checkbox"/>	<input type="checkbox"/>	<input type="checkbox"/>
- toiletrolhouder	<input checked="" type="checkbox"/>	<input type="checkbox"/>	<input type="checkbox"/>	<input type="checkbox"/>
- toiletborstel(houder)	<input checked="" type="checkbox"/>	<input type="checkbox"/>	<input type="checkbox"/>	<input type="checkbox"/>
- fontein	<input checked="" type="checkbox"/>	<input type="checkbox"/>	<input type="checkbox"/>	<input type="checkbox"/>
Badkameraccessoires:				
-	<input type="checkbox"/>	<input type="checkbox"/>	<input type="checkbox"/>	<input type="checkbox"/>
-	<input type="checkbox"/>	<input type="checkbox"/>	<input type="checkbox"/>	<input type="checkbox"/>
-	<input type="checkbox"/>	<input type="checkbox"/>	<input type="checkbox"/>	<input type="checkbox"/>
-	<input type="checkbox"/>	<input type="checkbox"/>	<input type="checkbox"/>	<input type="checkbox"/>
-	<input type="checkbox"/>	<input type="checkbox"/>	<input type="checkbox"/>	<input type="checkbox"/>
Sauna met toebehoren	<input type="checkbox"/>	<input type="checkbox"/>	<input type="checkbox"/>	<input checked="" type="checkbox"/>
	<input type="checkbox"/>	<input type="checkbox"/>	<input type="checkbox"/>	<input checked="" type="checkbox"/>

# Lijst van zaken



	Blijft achter	Gaat mee	Kan worden overgenomen	n.v.t.
<b>Exterieur/installaties/veiligheid/energiebesparing</b>				
Schotel/antenne	<input type="checkbox"/>	<input type="checkbox"/>	<input type="checkbox"/>	<input type="checkbox"/>
Brievenbus	<input type="checkbox"/>	<input type="checkbox"/>	<input type="checkbox"/>	<input type="checkbox"/>
Kluis	<input checked="" type="checkbox"/>	<input type="checkbox"/>	<input type="checkbox"/>	<input type="checkbox"/>
(Voordeur)bel	<input checked="" type="checkbox"/>	<input type="checkbox"/>	<input type="checkbox"/>	<input type="checkbox"/>
Alarminstallatie	<input type="checkbox"/>	<input type="checkbox"/>	<input type="checkbox"/>	<input type="checkbox"/>
(Veiligheids)sloten en overige inbraakpreventie	<input type="checkbox"/>	<input type="checkbox"/>	<input type="checkbox"/>	<input type="checkbox"/>
Rookmelders	<input checked="" type="checkbox"/>	<input type="checkbox"/>	<input type="checkbox"/>	<input type="checkbox"/>
(Klok)thermostaat	<input checked="" type="checkbox"/>	<input type="checkbox"/>	<input type="checkbox"/>	<input type="checkbox"/>
Airconditioning	<input type="checkbox"/>	<input type="checkbox"/>	<input type="checkbox"/>	<input type="checkbox"/>
Warmwatervoorziening, te weten:				
- CV-installatie	<input checked="" type="checkbox"/>	<input type="checkbox"/>	<input type="checkbox"/>	<input type="checkbox"/>
- boiler	<input checked="" type="checkbox"/>	<input type="checkbox"/>	<input type="checkbox"/>	<input type="checkbox"/>
- geiser	<input type="checkbox"/>	<input type="checkbox"/>	<input type="checkbox"/>	<input type="checkbox"/>
-	<input type="checkbox"/>	<input type="checkbox"/>	<input type="checkbox"/>	<input type="checkbox"/>
-	<input type="checkbox"/>	<input type="checkbox"/>	<input type="checkbox"/>	<input type="checkbox"/>
Screens	<input type="checkbox"/>	<input type="checkbox"/>	<input type="checkbox"/>	<input type="checkbox"/>
Rolluiken	<input type="checkbox"/>	<input type="checkbox"/>	<input type="checkbox"/>	<input type="checkbox"/>
Zonwering buiten / <i>Markiezen</i>	<input checked="" type="checkbox"/>	<input type="checkbox"/>	<input type="checkbox"/>	<input type="checkbox"/>
	<input type="checkbox"/>	<input type="checkbox"/>	<input type="checkbox"/>	<input type="checkbox"/>
Isolatievoorzieningen (voorzetramen/radiatorfolie etc.), te weten:				
-	<input type="checkbox"/>	<input type="checkbox"/>	<input type="checkbox"/>	<input type="checkbox"/>
-	<input type="checkbox"/>	<input type="checkbox"/>	<input type="checkbox"/>	<input type="checkbox"/>
Telefoonaansluiting/internetaansluiting	<input checked="" type="checkbox"/>	<input type="checkbox"/>	<input type="checkbox"/>	<input type="checkbox"/>
Veiligheidsschakelaar wasautomaat	<input type="checkbox"/>	<input type="checkbox"/>	<input type="checkbox"/>	<input type="checkbox"/>
Waterslot wasautomaat	<input type="checkbox"/>	<input type="checkbox"/>	<input type="checkbox"/>	<input type="checkbox"/>
Zonnepanelen	<input checked="" type="checkbox"/>	<input type="checkbox"/>	<input type="checkbox"/>	<input type="checkbox"/>
Oplaadpunt elektrische auto	<input type="checkbox"/>	<input type="checkbox"/>	<input type="checkbox"/>	<input type="checkbox"/>
	<input type="checkbox"/>	<input type="checkbox"/>	<input type="checkbox"/>	<input type="checkbox"/>
	<input type="checkbox"/>	<input type="checkbox"/>	<input type="checkbox"/>	<input type="checkbox"/>
<b>Tuin</b>				
<b>Inrichting</b>				
Tuinaanleg/bestrating	<input checked="" type="checkbox"/>	<input type="checkbox"/>	<input type="checkbox"/>	<input type="checkbox"/>
Beplanting	<input checked="" type="checkbox"/>	<input type="checkbox"/>	<input type="checkbox"/>	<input type="checkbox"/>
	<input type="checkbox"/>	<input type="checkbox"/>	<input type="checkbox"/>	<input type="checkbox"/>
<b>Verlichting/installaties</b>				
Buitenverlichting	<input checked="" type="checkbox"/>	<input type="checkbox"/>	<input type="checkbox"/>	<input type="checkbox"/>
Tijd- of schemerschakelaar/ <u>bewegingsmelder</u>	<input checked="" type="checkbox"/>	<input type="checkbox"/>	<input type="checkbox"/>	<input type="checkbox"/>
	<input type="checkbox"/>	<input type="checkbox"/>	<input type="checkbox"/>	<input type="checkbox"/>

# Lijst van zaken



	Blijft achter	Gaat mee	Kan worden overgenomen	n.v.t.
<b>Bebouwing</b>				
Tuinhuis/buitenberging	<input checked="" type="checkbox"/>	<input type="checkbox"/>	<input type="checkbox"/>	<input type="checkbox"/>
Kasten/werkbank in tuinhuis/berging	<input type="checkbox"/>	<input type="checkbox"/>	<input type="checkbox"/>	<input type="checkbox"/>
(Broei)kas	<input type="checkbox"/>	<input type="checkbox"/>	<input type="checkbox"/>	<input type="checkbox"/>
	<input type="checkbox"/>	<input type="checkbox"/>	<input type="checkbox"/>	<input type="checkbox"/>
	<input type="checkbox"/>	<input type="checkbox"/>	<input type="checkbox"/>	<input type="checkbox"/>
<b>Overig</b>				
Overige tuin, te weten:	<input type="checkbox"/>	<input type="checkbox"/>	<input type="checkbox"/>	<input type="checkbox"/>
- (sier)hek	<input type="checkbox"/>	<input type="checkbox"/>	<input type="checkbox"/>	<input type="checkbox"/>
- vlaggenmast(houder)	<input checked="" type="checkbox"/>	<input type="checkbox"/>	<input type="checkbox"/>	<input type="checkbox"/>
-	<input type="checkbox"/>	<input type="checkbox"/>	<input type="checkbox"/>	<input type="checkbox"/>
-	<input type="checkbox"/>	<input type="checkbox"/>	<input type="checkbox"/>	<input type="checkbox"/>
<b>Overig</b>				
<b>Zijn er zaken die geen eigendom zijn van verkoper omdat er sprake is van een leasecontract of huurcontract. Zo ja, neemt verkoper de zaak mee of wordt het betreffende contract overgenomen?</b>	<b>Ja</b>	<b>Nee</b>	<b>Gaat mee</b>	<b>Wordt overgenomen door koper</b>
CV	<input type="checkbox"/>	<input checked="" type="checkbox"/>	<input type="checkbox"/>	<input type="checkbox"/>
Boiler	<input type="checkbox"/>	<input checked="" type="checkbox"/>	<input type="checkbox"/>	<input type="checkbox"/>
Zonnepanelen	<input type="checkbox"/>	<input checked="" type="checkbox"/>	<input type="checkbox"/>	<input type="checkbox"/>
	<input type="checkbox"/>	<input checked="" type="checkbox"/>	<input type="checkbox"/>	<input type="checkbox"/>
	<input type="checkbox"/>	<input checked="" type="checkbox"/>	<input type="checkbox"/>	<input type="checkbox"/>
	<input type="checkbox"/>	<input checked="" type="checkbox"/>	<input type="checkbox"/>	<input type="checkbox"/>
Bijlage(n) over te nemen contracten:				
-				
-				

Voor akkoord,

Verkoper(s)

\_\_\_\_\_

naam:  
plaats en datum:

\_\_\_\_\_

naam:  
plaats en datum:

Koper(s)

\_\_\_\_\_

naam:  
plaats en datum:

\_\_\_\_\_

naam:  
plaats en datum:

paraaf verkoper

4  
paraaf koper

# Statistieken

## Buurtinformatie - Bergen (NH.) / Egmond aan Zee

### Leeftijd



0 - 14: 9%

15 - 24: 9%

25 - 44: 18%

45 - 64: 32%

65+: 32%

### Huishoudens



Eenpersoons: 47%

Zonder kinderen: 31%

Met kinderen: 22%

### Koop / huur



Koop: 65%

Huur: 35%



1,0 per huishouden



49%



51%

# Wonen in de Egmond



## Geschiedenis

In de vroege Middeleeuwen stichtte graaf Dirk I rond 950 een klooster voor nonnen aan de rand van de duinen. Graaf Dirk II verving het nonnenklooster door een abdij. Deze Sint-Adelbertabdij te Egmond-Binnen is de oudste abdij in Nederland. De abdij groeide uit tot het belangrijkste culturele centrum van het middeleeuwse Holland en had een zeer grote en befaamde bibliotheek.

In het jaar 977 ontstond achter de duinen het dorp Egmond aan Zee, later bestuurd door de abdij en haar beschermheer. Het nabijgelegen, reeds voor de vroege middeleeuwen bestaande, dorp Hallum veranderde in de loop van de tijd van naam. In 1350 komt de plaats voor als Egmunde. In later stadium komt de plaats voor als Egmont Binne. Het riddersgeslacht van Egmond, het Huis van Egmont, vestigde zich op een grote boerderij (hoeve) ten noorden van de abdij. Uit deze hoeve ontstond de plaats Egmond aan den Hoef en in de 11e eeuw het slot van de graven van Egmond.

In 1573 werden de abdij en het kasteel op bevel van Willem van Oranje verwoest. De fundamenten van het slot Egmond zijn in de jaren dertig van de 20e eeuw opgemetseld in het kader van een werkgelegenheidsproject. Ze zijn samen met het restant van de Rentmeestertoren, omgeven door de slotgracht, nog te bezichtigen in Egmond aan den Hoef. De oude slotkapel, gelegen naast de slotruïne, is in de twintigste eeuw in oude luister hersteld.

In 1978 zijn Egmond aan Zee, Egmond aan den Hoef, Egmond-Binnen en de polderbuurtschap Egmondermeer samen opgegaan in de gemeente Egmond. Op 1 januari 2001 is de gemeente Egmond gefuseerd met de gemeente Bergen en Schoorl tot de nieuwe gemeente Bergen.

In de Egmonden vindt u tal van verenigingen op het gebied van kunst, cultuur en recreatie. Naast de Abdij van Egmond in Egmond-Binnen en het Slot op den Hoef met de Slotkapel en de Slotgracht in Egmond aan den Hoef, is één van de grootste trekpleisters uiteraard het strand! In de zomer trekt dit jaarlijks vele tienduizenden bezoekers en vooral Egmond aan Zee bruist dan van vertier. Maar ook in de winter is het allerm minst saai. Op zondag zijn de winkels in Egmond aan Zee, het winkelcentrum De Dreihoeck in Egmond aan den Hoef en de Dekamarkt in Egmond-Binnen geopend. Tevens worden er tal van activiteiten georganiseerd die zorgen voor een levendig geheel, zoals bijv. de jaarlijkse halve marathon, de wandelmarathon, de nieuwjaarsduik en de visserijdag. In de maanden juni, juli en augustus vindt er elke woensdag van 17.00 - 22.00 uur een gezellige braderie plaats in Egmond aan Zee. In de zomermaanden is er zondagavond het 'Loop naar de pomp' festival in Egmond aan Zee.

### **Bijzonderheden:**

- De inwoners van Egmond aan Zee worden Derpers genoemd, die van Egmond aan den Hoef Hoeverers en die van Egmond-Binnen Binders.
- In Egmond aan Zee staat een 37 meter hoge vuurtoren, genaamd J.C.J. van Speijk.
- Elk jaar wordt op de tweede zondag van januari een halve marathon gelopen.
- Sinds 1998 wordt jaarlijks de mountainbike-tocht Egmond-Pier-Egmond gereden.
- In de drie Egmonden wonen gezamenlijk (peildatum: jan. 2021) ongeveer 10.735 inwoners.

### **Gemeentehuis**

Jan Ligthartstraat 4  
1817MR Alkmaar  
072-8880000

### **Onderwijs**

Basisscholen

In de drie Egmonden zijn in totaal 4 verschillende basisscholen. Twee in Egmond aan Zee: De Branding en De Driemaster (openbaar). Één in Egmond aan den Hoef: Kindcentrum de Kiem en één in Egmond-Binnen: De Windhoek.

Voortgezet onderwijs

De dichtbijzijnde instellingen zijn te vinden in Heiloo, Alkmaar en Bergen.

### **Huisartsen**

In de drie Egmonden zijn in totaal drie verschillende huisartsenpraktijken. Één in Egmond aan Zee: Huisartsenpraktijk Egmond aan Zee. Één in Egmond aan den Hoef: Huisartsenpraktijk de 'De Karmel' en één in Egmond-Binnen: de andere vestiging van Huisartsenpraktijk 'De Karmel'.

Zie voor meer informatie [www.bergen-nh.nl](http://www.bergen-nh.nl)

# Tarieven 2026

## Gemeente Bergen

<b>Onroerende zaakbelasting woning</b>		Van de WOZ-waarde
Tarief eigendom		0,08898 %
<b>Onroerende zaakbelasting niet-woningen</b>		
Tarief eigendom		0,46933 %
Tarief gebruik		0,0 %
<b>Afvalstoffenheffing</b>		
Eenpersoonshuishouden		€ 232,--
Meerpersoonshuishouden		€ 309,--
2e woning/vakantiewoning		€ 309,--
Extra gft container 240 liter		€ 150,--
Extra restafval container 240 liter		€ 309,--
De belasting wordt vermeerderd met een variabel deel, gebaseerd op het aantal ledigingen per belastingjaar van een container bestemd voor huishoudelijk restafval.		
Rolemmer 240l per lediging		€ 6,18
Rolemmer 140l per lediging		€ 3,60
<b>Rioolrechten</b>		
0 m <sup>3</sup> t/m 300 m <sup>3</sup>		€ 234,--
301 m <sup>3</sup> t/m 400 m <sup>3</sup>		€ 466,--
401 m <sup>3</sup> t/m 500 m <sup>3</sup>		€ 700,--
501 m <sup>3</sup> t/m 600 m <sup>3</sup>		€ 1.166,--
601 m <sup>3</sup> t/m 1000 m <sup>3</sup>		€ 1.633,--
1001 m <sup>3</sup> t/m 1500 m <sup>3</sup>		€ 2.332,--
1501 m <sup>3</sup> t/m 2000 m <sup>3</sup>		€ 3.498,--
2001 m <sup>3</sup> t/m 2500 m <sup>3</sup>		€ 5.131,--
2501 m <sup>3</sup> t/m 3000 m <sup>3</sup>		€ 6.997,--
3001 m <sup>3</sup> en meer		€ 9.795,--
<b>Parkeren - Tarieven per jaar</b>		
(Alleen geldig in Egmond aan Zee/Bergen aan Zee/Schoorl van maart t/m oktober alle dagen en november t/m februari in de weekenden, overige dagen vrij parken. In Bergen gehele jaar en in Hargen aan Zee t/m oktober)		
Bewoner - eerste vergunning		Gratis
Bewoner - tweede vergunning		€ 62,10
Bezoekersvergunning		€ 49,70
Bedrijfsvergunning (per kern)		€ 253,50
Bedrijfsvergunning (gebiedsvrij)		€ 372,80
Verblijfsrecreantenvergunning		€ 337,80
<b>Toeristenbelasting</b>		Toeristenbelasting
Per persoon per overnachting		€ 2,60 p.p.p.overnachting
<b>Forensenbelasting</b>		Forensenbelasting
Van de WOZ-waarde		0,296 %
<b>Parkeerbelasting</b>		Parkeerbelasting
Parkeren bij parkeerautomaat per uur		€ 2,45 (maximaal € 14,70 per dag)

# Over ons



## Het team van Kruijff Makelaardij

Kruijff Makelaardij is een makelaarskantoor met een typisch dorpskarakter: open, eerlijk en eigenzinnig. In 1998 is Gerard Kruijff begonnen met een kantoor aan huis en in 2001 werd het huidige pand betrokken aan de Voorstraat 43 te Egmond aan Zee, een mooie locatie in het geboortedorp van Gerard. Samen met Monique en Jordy een compact, enthousiast en goed op elkaar ingespeeld team met persoonlijke service. Wij zijn gespecialiseerd in verkoop, aankoop, huur en verhuur van woningen alsmede (NWWI) taxaties en aangesloten bij de Nederlandse Vereniging van Makelaars (NVM).

Met meer dan 25 jaar ervaring in de regio worden uw belangen meer dan uitstekend behartigd. Tevens biedt ons kantoor de mogelijkheid om uw hypotheekwens in kaart te brengen. Bij onze onafhankelijke hypotheekadviseur of bij één van de overige partners kunt u terecht als het gaat om hypotheek, verzekeringen en pensioenen.

Uw wens is onze uitdaging, iedere dag opnieuw. Neem gerust vrijblijvend contact met ons op voor kennismaking en informatie of loop even binnen, we zitten op de hoek! Kijk ook eens op [www.kruijffmakelaardij.nl](http://www.kruijffmakelaardij.nl) en ontdek wat wij voor u kunnen betekenen. Like onze Facebook/Instagram pagina en laat je informeren over de woningmarkt.

Ons team:

Gerard Kruijff, Register Makelaar Taxateur

Monique Kruijff, Administratief commercieel medewerkster

Jordy Kruijff, Assistent Makelaar in opleiding

# Aanvullende gegevens

## Uitnodiging

De aanbieding van deze woning dient te worden gezien als een uitnodiging tot het uitbrengen van een bieding. Indien u op deze woning een bod wilt uitbrengen, kunt u dat (bij voorkeur) via uw eigen makelaar doen. Wij bespreken uw bod en eventuele andere ingekomen biedingen met de eigenaar. Deze bepaalt aan wie hij verkoopt of aan wie hij een tegenvoorstel doet.

## Gebreken

Er zijn volgens verkoper de volgende niet direct zichtbare gebreken bekend: zie voor meer info vragenlijst deel B.

## Details

Verkoper stelt uitdrukkelijk dat een verkoop niet eerder tot stand komt dan nadat niet alleen over de hoofdzaken (prijs, object) maar ook over de details (zoals oplevering, roerende zaken etc.) overeenstemming is bereikt.

## Koopakte

Behoudens nadere afspraken gelden de standaard regels, zoals deze voorkomen in de modelkoopakte die is opgesteld door de Nederlandse Vereniging van Makelaars (NVM). De waarborgsom c.q. bankgarantie is gebruikelijk 10% van de koopsom en wordt voldaan aan de notaris.

Eventueel door de koper te maken voorbehouden (zoals het verkrijgen van een woonvergunning, hypotheek, nationale hypotheekgarantie) worden alleen vermeld als deze in de onderhandelingen zijn afgesproken.

## Bedenkijd en opschortende voorwaarde

### Bedenkijd:

De koper die een natuurlijke persoon is en niet handelt in de uitoefening van een beroep of bedrijf heeft bedenkijd om deze koopovereenkomst te ontbinden. De bedenkijd duurt drie dagen en begint om 0:00 uur van de dag die volgt op de dag dat de tussen partijen opgemaakte akte (in kopie) aan de koper ter hand gesteld is. Ontvangst van (een kopie van ) de akte bij het notariskantoor wordt ook aangemerkt als terhandstelling aan koper.

Indien de bedenkijd op een zaterdag, zondag of algemeen erkende feestdagen eindigt wordt deze verlengd tot en met de eerstvolgende dag die niet een zaterdag, zondag of algemeen erkende feestdag is.

De bedenkijd wordt, zo nodig, zoveel verlengd, dat daarin tenminste twee dagen voorkomen die niet een zaterdag, zondag of algemeen erkende feestdag zijn.

### Opschortende voorwaarde:

Deze overeenkomst komt tot stand onder de opschortende voorwaarde dat beide partijen deze akte ondertekenen. Als niet uiterlijk op de tiende werkdag nadat de eerste partij ondertekend heeft, (een kopie van) de door beide partijen ondertekende akte bij het notariskantoor is ontvangen, wordt de overeenkomst geacht niet tot stand gekomen te zijn.

### **Algemene ouderdomsclausule**

Kopers verklaren ermee bekend te zijn dat het hierbij verkochte inmiddels circa 58 jaar oud is en bekend zijn met de dienovereenkomstige staat van het pand. Kopers aanvaarden al in verband daarmee voorziene en/of te verwachten tekortkomingen van het onroerend goed, in het bijzonder wat betreft fundering, gevels, leidingen, lozingen, daken en eventueel installaties, ook voor zover die een tijdelijke belemmering kunnen zijn voor het normale gebruik van het verkochte. De kopers bevestigen dat het verkochte in de zin van art. 7.17 BW aan de gesloten overeenkomst beantwoordt.

### **Art. 7.17 BW**

1. de afgeleverde zaak moet aan de overeenkomst beantwoorden.
2. een zaak beantwoordt niet aan de overeenkomst indien zij niet de eigenschappen bezit die de koper op grond van de overeenkomst mocht verwachten. De koper mag verwachten dat de zaak de eigenschappen bezit die voor een normaal gebruik daarvan nodig zijn en waarvan hij de aanwezigheid niet behoefde te betwijfelen, alsmede de eigenschappen die nodig zijn voor een bijzonder gebruik dat bij de overeenkomst is voorzien.

### **Aanwezigheid asbest**

In de onroerende zaak kunnen asbest houdende stoffen aanwezig zijn. Bij eventuele verwijdering van asbest houdende materialen dienen op grond van milieuwetgeving speciale maatregelen te worden genomen. Koper verklaart hiermee bekend te zijn en vrijwaart verkoper voor alle aansprakelijkheid die uit de aanwezigheid van enig asbest in de onroerende zaak kan voortvloeien.

### **Voorbehoud**

Hoewel gestreefd is naar een zo nauwkeurig mogelijke inventarisatie van de beschikbare gegevens, moet er van uitgegaan worden dat het bovenstaande slechts indicatief is. De gegevens (bedragen, jaartallen, omschrijvingen, etc.) zijn soms verkregen door mondelinge informatie. De koper heeft zijn eigen onderzoeksplicht naar alle zaken die voor hem van belang zijn. Kruijff Makelaardij o.g. kan u desgewenst verwijzen naar de betreffende instanties.

### **Eigen huis**

Indien u momenteel eigenaar bent van een woning dan geven wij u graag een indicatie van de opbrengst en een inzicht van de verkoopmogelijkheden. Voor een vrijblijvend gesprek kunt u een afspraak met ons maken.

### **Inlichtingen**

**Kruijff Makelaardij o.g.**

**Voorstraat 43**

**1931 AH Egmond aan Zee**

**Tel.: 072-507 08 18**

**e-mail: [info@kruijffmakelaardij.nl](mailto:info@kruijffmakelaardij.nl)**

**website: [www.kruijffmakelaardij.nl](http://www.kruijffmakelaardij.nl)**

# Een bod uitbrengen

## EEN BOD UITBRENGEN

U belt of mailt ons. De volgende gegevens willen wij graag van u weten:

- De hoogte van uw bieding
- De voorwaarden waaronder u de bieding doet (bijvoorbeeld financiering van koopsom en kosten)
- De datum wanneer u het pand wilt aanvaarden
- Of u akkoord gaat met de lijst roerende zaken zoals in de brochure is vermeld; zo nee, dan vragen wij u afwijkingen aan ons op te geven (bijvoorbeeld in de lijst roerende zaken staat dat de zonneschermen ter overname worden aangeboden maar u wilt hiervan geen gebruik maken).

Bovenstaande bespreken wij met de verkoper en koppelen wij aan u terug.

U bent nu in onderhandeling. Indien overeenstemming is bereikt over prijs en voorwaarden verzoeken wij u uw personalia\* aan ons op te geven zodat de koopakte kan worden opgemaakt.

\* volledige voornamen, achternaam, geboortedatum, geboorteplaats, tel. nr., e-mailadres, burgerlijke staat, huwelijksgoederenregime (indien gehuwd dan in gemeenschap van goederen of huwelijkse voorwaarden)

**DE INHOUD VAN DEZE BROCHURE IS BEDOELD OM U EEN ZO DUIDELIJK MOGELIJKE INDRUK TE GEVEN VAN DE AANBIEDING. ALHOEWEL DE BROCHURE MET ZORG IS SAMENGESTELD AANVAARDT NOCH DE EIGENAAR NOCH DE VERKOPEND MAKELAAR ENIGE AANSPRAKELIJKHEID VOOR DE JUISTHEID VAN DE VERMELDE GEGEVENS. WIJ ADVISEREN U UW EIGEN NVM MAKELAAR TE RAADPLEGEN.**

# Kruijff Makelaardij

