



NIEUWLANDSTRAAT 9 5038 SL TILBURG

VRAAGPRIJS € 835.000 K.K.



GerritseMakelaardij

TILBURG: 013 580 20 70 | INFO@GERRITSEMAKELAARDIJ.NL | WWW.GERRITSEMAKELAARDIJ.NL

BERKEL-ENSCHOT: 013 440 02 60 | WONEN@GERRITSEMAKELAARDIJ.NL | WWW.GERRITSEMAKELAARDIJ.NL

TYPE WONING	VRIJSTAANDE WONING
WOONOPPERVLAKTE	CIRCA 173 M²
PERCEELOPPERVLAKTE	173 M²
INHOUD	CIRCA 611 M³
SLAAPKAMERS	3
KAMERS	8
LIGGING TUIN	ZUID
WARM WATER / VERWARMING	C.V.-KETEL, VLOERVERWARMING GEDEELTELIJK
BOUWJAAR	1870
ISOLATIE / ENERGIELABEL	DAKISOLATIE, MUURISOLATIE, VLOERISOLATIE /ENERGIELABEL C
VRAAGPRIJS	€ 835.000,- KOSTEN KOPER

Verborgen parel in het hart van de
Tilburgse binnenstad

Soms komt er een woning op de markt die zich nauwelijks laat vergelijken. Nieuwlandstraat 9 is zo'n bijzondere plek. Een karakteristiek, rijks monumentaal vrijstaand koetshuis dat deel uitmaakt van een historisch ensemble, rond 1870 gebouwd in opdracht van de gerenommeerde Tilburgse fabrikantenfamilie Brouwers. Verscholen in het geliefde Dwaalgebied, op slechts een steenworp afstand van de bruisende Vijfsprong, vindt u hier een unieke combinatie van historie, ruimte, sfeer en hedendaags wooncomfort.

Deze loftachtige vrijstaande woning ademt karakter. De indrukwekkende plafondhoogtes, zichtbare constructies, royale raampartijen en open indeling zorgen voor een uitzonderlijk gevoel van ruimte en licht. Een woning die verrast vanaf het eerste moment.

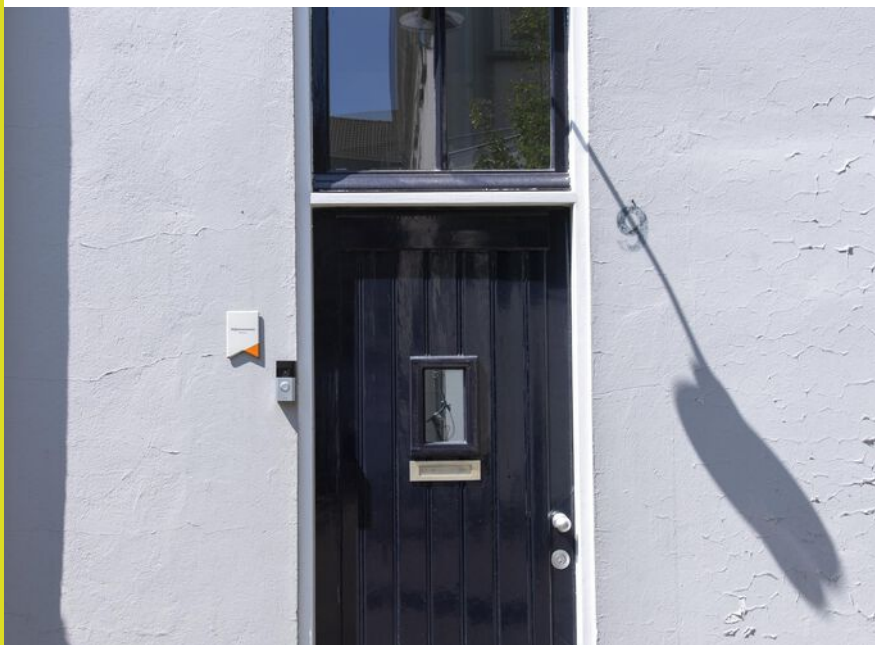

Indeling

Begane grond

Via de entreehal met garderobe en toiletruimte met fonteintje opent zich het hart van de woning: een spectaculaire woonkeuken waar koken, tafelen en samen zijn centraal staan. De gehele begane grond is met veel gevoel voor stijl en kwaliteit vernieuwd. Een fraaie pvc vloer met comfortabele vloerverwarming vormt de basis, terwijl de stoere maatwerkkeuken is uitgerust met hoogwaardige inbouwapparatuur, waaronder:

wijnklimaatkast;
inductiekookplaat met geïntegreerde afzuiging;
oven;
koelkast;
vriezer;
Quooker.

De indrukwekkende hoogte van de ruimte, gecombineerd met de prachtige lichtinval vanaf beide zijden van de woning, geeft deze leefruimte een ongekende beleving.

Aansluitend bevindt zich de sfeervolle woonkamer. Een intieme plek waar u heerlijk kunt ontspannen, met een fraai uitzicht op de beschutte stadstuin. Tot slot treft u nog een multifunctionele kamer. Ideaal als thuiswerkplek, kantoor, speelkamer of hobbyruimte.

Stadstuin

De fraai aangelegde stadstuin vormt een oase van rust midden in de binnenstad. Dankzij de groene pergola, volwassen beplanting en optimale privacy is dit een heerlijke plek om buiten te leven. Er is volop ruimte voor een grote eettafel om lange zomeravonden met familie en vrienden door te brengen.

Praktisch is bovendien de aanwezige berging én de directe achterom naar het achtergelegen parkeerterrein, hier treft u openbare parkeerplaatsen. (vergunninghouders)

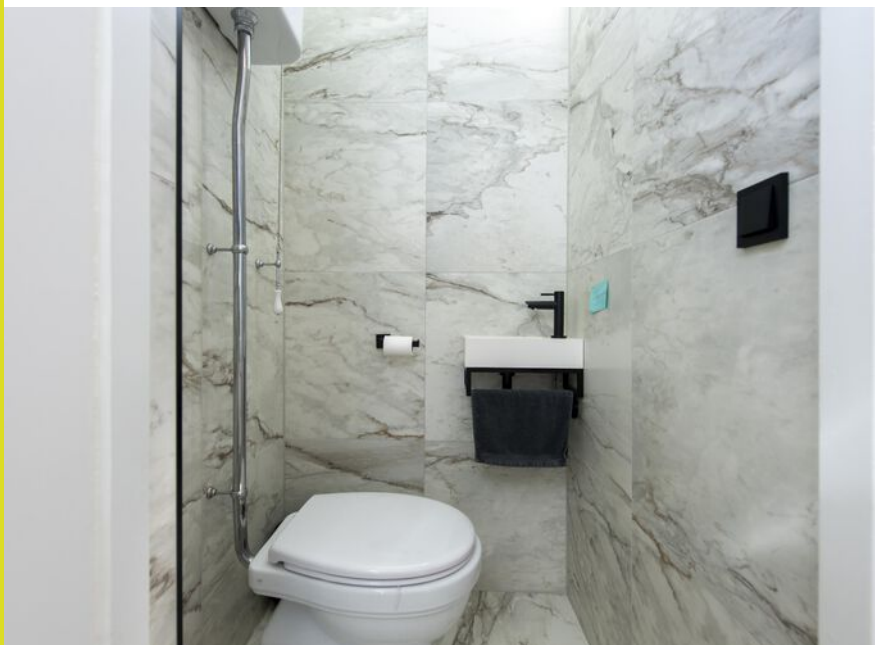













Eerste verdieping

Ook de verdieping ademt de karakteristieke sfeer van het oorspronkelijke koetshuis. De prachtige houten spanten zijn zichtbaar gebleven en geven iedere ruimte een eigen uitstraling.

Hier bevinden zich drie slaapkamers.

De royale hoofdslaapkamer aan de voorzijde beschikt over een aangrenzende kastenkamer (walk-in closet), waardoor een comfortabele en luxe privésuite is ontstaan.

Aan de achterzijde liggen nog twee sfeervolle slaapkamers alsmede een werkkamer annex berging.

De badkamer is eenvoudig maar verzorgd en is voorzien van een ligbad en wastafel. Daarnaast beschikt de verdieping over een separaat toilet en een praktische wasruimte met aansluitingen voor de wasapparatuur en de opstelling van de cv-ketel.

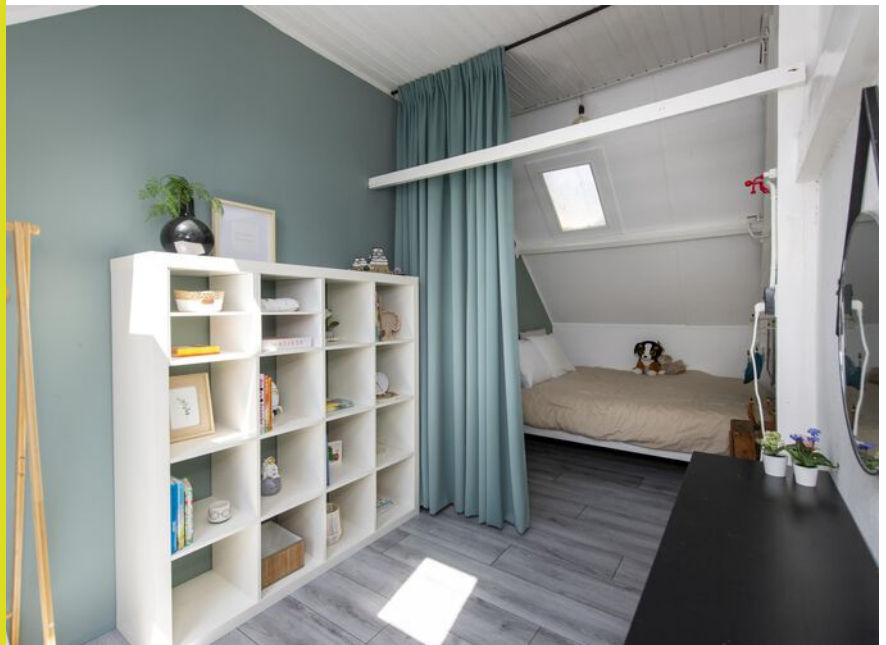





Wonen in het Dwaalgebied

Het Dwaalgebied behoort tot de meest geliefde delen van de Tilburgse binnenstad. Hier woont u tussen karakteristieke straatjes, bijzondere monumenten, boetiekjes en een uitgebreid aanbod aan gezellige cafés en uitstekende restaurants. De levendige Vijfsprong ligt letterlijk om de hoek, terwijl u thuis geniet van rust, privacy en een bijzonder woonmilieu.

Bijzonderheden

Rijksmonument.

Voormalig koetshuis, onderdeel van historisch complex uit circa 1870.

Gebouwd door de bekende Tilburgse fabrikantenfamilie Brouwers.

Unieke loftachtige woonbeleving.

Volledig vernieuwde begane grond.

PVC vloer met vloerverwarming.

Luxe woonkeuken met hoogwaardige inbouwapparatuur.

Drie slaapkamers.

Hoofdslaapkamer met aangrenzende kastenkamer.

Beschutte stadstuin met pergola en berging.

Achterom naar openbare parkeerplaatsen (vergunninghouders)

Gelegen op toplocatie in het Dwaalgebied.

Op loopafstand van de Vijfsprong, het stadscentrum, winkels, horeca en voorzieningen.





PLATTEGROND BEGANE GROND



PLATTEGROND 1E VERDIEPING



PLATTEGROND VLIERING

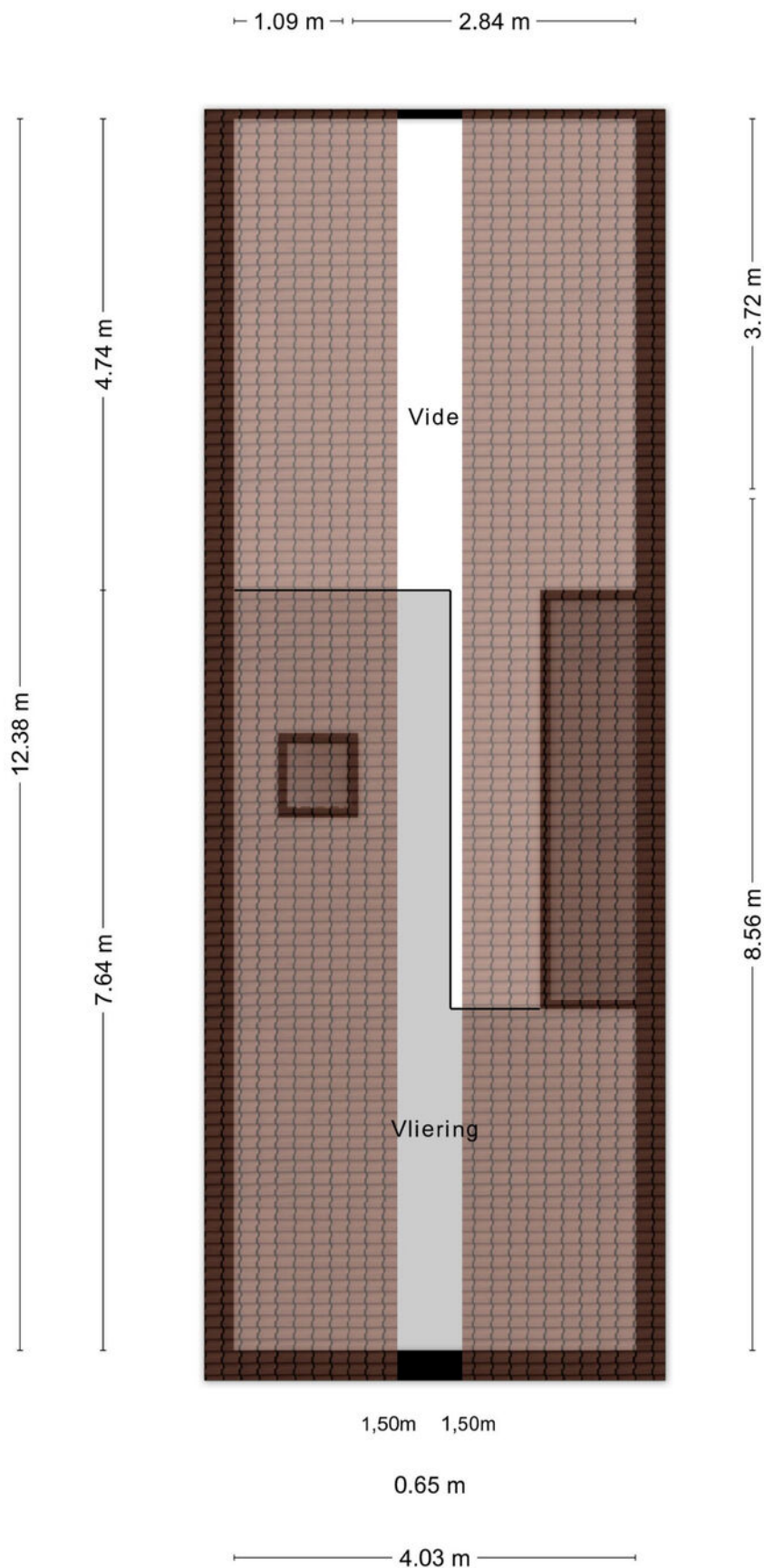

PLATTEGROND OVERKAPPING

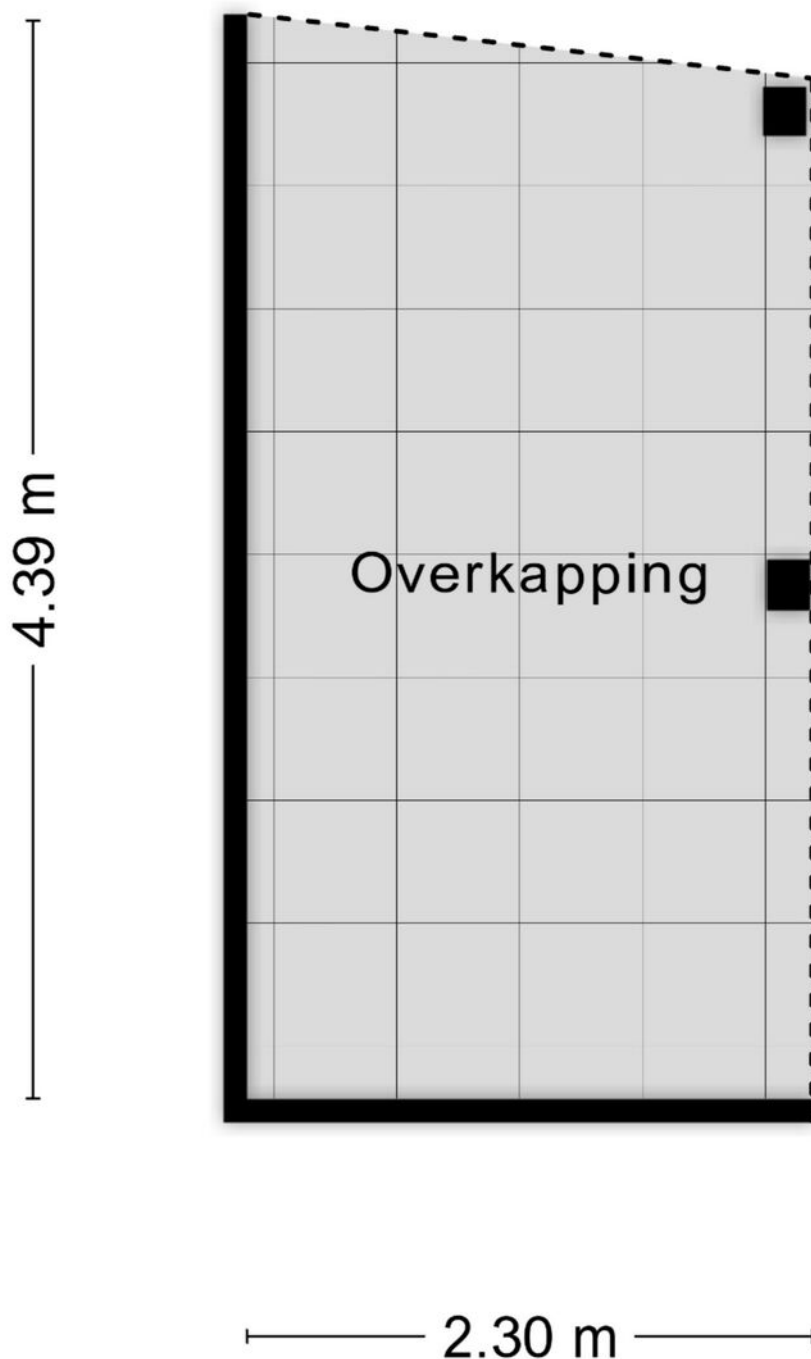

Aan de plattegronden kunnen geen rechten worden ontleend
© Zibber www.zibber.nl

LOCATIE OP DE KAART

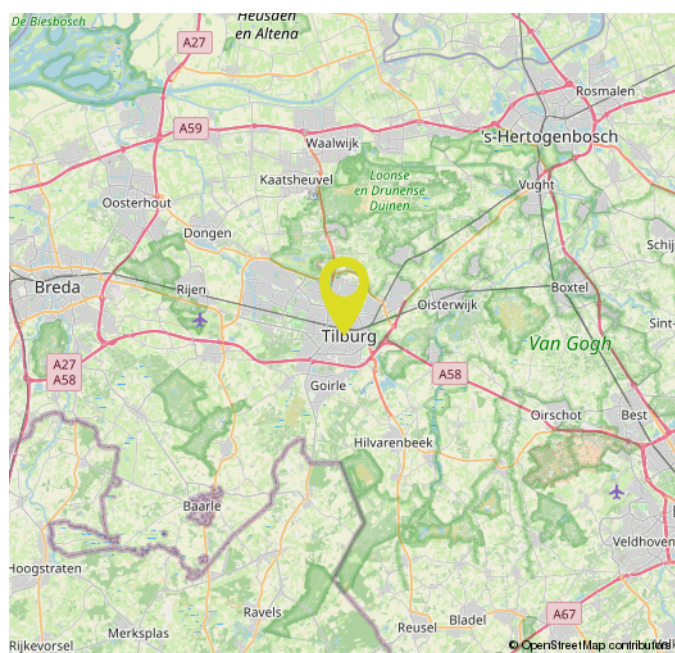
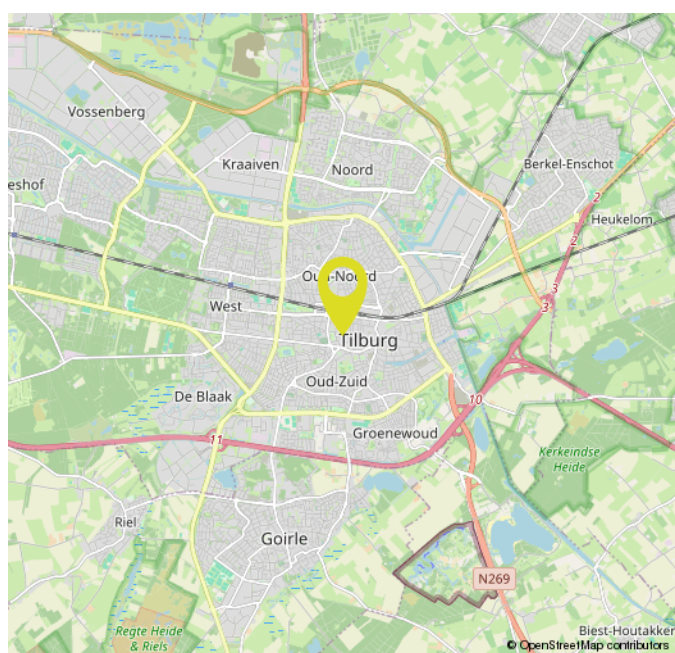
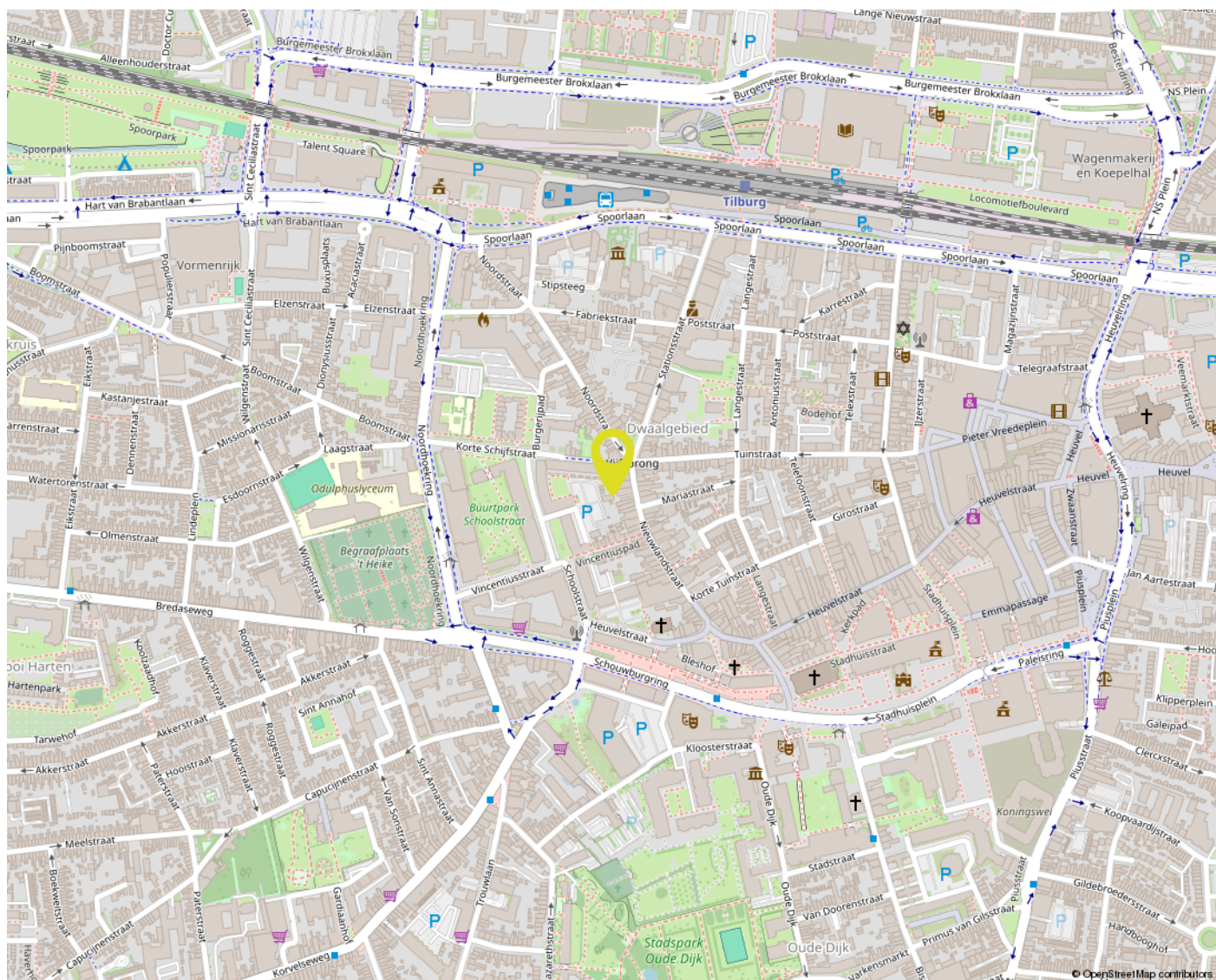

OVER ONS



Bij Gerritse Makelaardij voelen we ons als een vis in het water in Tilburg en omgeving. Hier zijn we thuis. Deze markt kennen we van haver tot gort. Al jaren helpen we er mensen met de aankoop, verkoop en taxatie van woningen. Daardoor hebben we inmiddels een groot netwerk opgebouwd en dat zorgt er weer voor dat we mooi onroerend goed in portefeuille hebben.

Toch blijft onze grootste toegevoegde waarde ons enthousiasme en de wil niets minder dan het allerbeste resultaat voor u te behalen. Aan de ene kant door zaken voortvarend voor u te regelen, aan de andere kant door juist rustig de tijd voor u nemen. Alleen door goed te luisteren en door te vragen komen we er namelijk achter wat uw wensen echt zijn. Voor ons is het daarbij niet meer dan logisch dat we ons houden aan afspraken en dat we goed voor u bereikbaar zijn. Ook als u na aan- of verkoop nog met een vraag zit.

EXTRA INFORMATIE

Een huis kopen doet u niet elk jaar

Wij gaan ervan uit dat u, vóórdát u een bod uitbrengt op de woning, onderzoek heeft verricht naar alle aspecten die in het algemeen en voor u in het bijzonder van belang zijn bij het nemen van uw aankoopbeslissing. Daartoe behoort uiteraard het bestuderen van deze informatie, het inwinnen van informatie bij de gemeente en een onderzoek naar uw financiële mogelijkheden. Verzekert u zich ervan dat alle voor u belangrijke zaken ter sprake komen. Schroomt u niet om onze medewerker om tekst en uitleg te vragen over de woning en de te volgen procedure. Vaak is het verstandig u te laten vertegenwoordigen door een collega (NVM-)makelaar, die uw belangen in het aankoopproces behartigt.

Het uitbrengen van een bod

Bij het uitbrengen van een bod is niet alleen het bedrag van belang, maar dient u zich ook duidelijk uit te spreken over o.a. de navolgende zaken:

- **de datum van aanvaarding**
- **evt. overname roerende zaken**
- **evt. ontbindende voorwaarde(n)**

N.B. Over ontbindende voorwaarde(n) moeten partijen het eens zijn vóór of tijdens de (mondelinge) koop. Als bieder krijgt u niet automatisch een ontbindende voorwaarde voor financiering. U dient dit expliciet bij uw bod te vermelden.

Indien koper en verkoper het over alle hierboven genoemde zaken eens zijn, is er een mondelinge overeenkomst. Een mondelinge overeenstemming tussen de particuliere verkoper en de particuliere koper is niet rechtsgeldig. Met andere woorden: er is geen koop. Er is pas sprake van een rechtsgeldige koop als de particuliere verkoper en de particuliere koper de koopovereenkomst hebben ondertekend. Dit vloeit voort uit artikel 7:2 Burgerlijk Wetboek. Een bevestiging van de mondelinge overeenstemming per e-mail of een toegestuurd concept van de koopovereenkomst wordt overigens niet gezien als een 'ondertekende koopovereenkomst'. Voor de rechtsgeldigheid van de overeenkomst moet deze schriftelijk worden vastgelegd. Na overhandiging van de door beide partijen ondertekende akte aan de koper begint de volgende dag om 00.00 uur 's morgens voor de koper een bedenktijd van drie dagen. Tenzij anders vermeld, zal de koopakte worden opgemaakt door Gerritse Makelaardij, conform de modelkoopakte, opgesteld door de Nederlandse Vereniging van Makelaars in onroerende goederen en vastgoeddeskundigen (NVM), de Consumentenbond en de Vereniging Eigen Huis.

Asbest- en/of ouderdomsclausule

De mogelijkheid bestaat dat er, indien van toepassing, een asbest- en/of ouderdomsclausule zal worden opgenomen in de koopakte.

Waarborgsom / Bankgarantie

In de op te stellen koopakte zal worden opgenomen dat de koper een waarborgsom stort of een bankgarantie stelt gelijk aan 10% van de koopsom.

Onderzoeksplicht

De onroerende zaak moet bij de eigendomsoverdracht de feitelijke eigenschappen bezitten die voor een normaal gebruik nodig zijn. Verkoper staat in voor de afwezigheid van gebreken die dit normale gebruik belemmeren, tenzij deze bij koper kenbaar waren op het moment dat de koopovereenkomst tot stand kwam. Voor de afwezigheid van andere (verborgen) gebreken hoeft verkoper in beginsel niet in te staan. Het risico hiervoor berust bij de koper. Een koper wordt desgewenst in de gelegenheid gesteld om voorafgaande aan de aankoop het nodige onderzoek te doen.

Lijst van zaken

Bij de koopakte behoort een lijst waarop zaken staan die bij de koop zijn inbegrepen. Voor zover deze lijst bij deze documentatie is gevoegd, is deze onder voorbehoud van tussentijdse wijzigingen.

Ná de bezichtiging

Een bezichtiging is ook voor de verkoper een spannende aangelegenheid. Wij stellen het daarom zeer op prijs als u uw bevindingen binnen enkele dagen na bezichtiging aan ons kenbaar maakt.

Documentatie

Deze documentatie is met zorg samengesteld. Voor de juistheid van de verstrekte informatie, tekeningen, afmetingen etc. zijn wij in de regel in grote mate afhankelijk van derden en wij, noch de verkoper, aanvaarden dienaangaande enige aansprakelijkheid.

Energieprestatiecertificaat

Verkoper draagt ten tijde van de notariële overdracht zorg voor een definitief energielabel. Het niet hebben van een gevalideerd label is voor rekening en risico van verkoper.

MAKELAAR ALS POORTWACHTER

De makelaar als poortwachter

Het is u wellicht opgevallen dat wij sinds kort veel vragen stellen. Dit komt doordat de overheid sinds 25 juli 2018 makelaars (eerder waren het vooral banken) de rol van poortwachter heeft gegeven. Voor u en ons heeft dit de nodige veranderingen en verantwoordelijkheden meegebracht.

Waarom vragen wij wat we vragen?

Op basis van de Wwft moeten wij al onze klanten identificeren en die identiteit verifiëren (of u nu een particulier bent of een zakelijke klant). Kortom: wij moeten weten met wie wij zaken doen. Voor zakelijke klanten moeten we ook de hele bedrijfsstructuur in kaart brengen en achterhalen wie de UBO's (uiteindelijke belanghebbende) achter een organisatie zijn.

Naast het identificeren en verifiëren brengen wij in kaart waar u woont, waar uw bedrijf gevestigd is en/of waar de UBO's wonen. Als u een zakelijke klant bent willen wij weten in welke branche u actief bent en wat u producten en diensten zijn die u aanbiedt. Waarom? Dat alles heeft te maken met het feit dat er landen zijn met een verhoogd risico op witwassen en/of financiering van terrorisme. Maar ook bepaalde branches worden gekenmerkt met een verhoogde kans op witwassen en terrorismefinanciering.

Waarom wordt er gevraagd naar de herkomst van gelden?

We zijn er dan nog niet, want hoe gaat u de aankoop financieren? Waar komt het geld vandaan? Zo'n vraag zorgt wellicht voor onbegrip bij u, maar helaas zijn wij het verplicht om te achterhalen wat de herkomst is van het geld waarmee u uw aankoop gaat financieren. Waarom? Omdat we van de wetgever moeten vaststellen dat u met uw aankoop geen geld wilt witwassen. Daarnaast moeten we ook nog cliëntenonderzoek doen naar de andere bij de aan- of verkoop betrokken partij.

Als we dit in kaart hebben gebracht voldoen wij aan onze verplichting vanuit de Wwft om een cliëntenonderzoek te doen voordat wij een aan- of verkoop laten plaatsvinden.

Melding ongebruikelijke transacties (MOT)

Wij zijn ook verplicht een melding te doen bij de FIU (Financial Intelligence Unit) Nederland, als we een vermoeden hebben van een (voorgenomen) ongebruikelijke transactie. Bijvoorbeeld als we geen reële verklaring van u krijgen over de herkomst van de gelden.

Wij begrijpen dat het cliëntenonderzoek om privacygevoelige informatie vraagt, vanuit wet- en regelgeving is dit vastgelegd en makelaars moeten hieraan voldoen. Het verzoek om deze informatie is niet in strijd met de AVG.



GerritseMakelaardij

**NIEUWE BOSSCHEWEG 105
5017 JL TILBURG**

**013 580 20 70
INFO@GERRITSEMAKELAARDIJ.NL
WWW.GERRITSEMAKELAARDIJ.NL**

**RHIJNKANT 11-17
5056 JH BERKEL-ENSCHOT**

**013 440 02 60
WONEN@GERRITSEMAKELAARDIJ.NL
WWW.GERRITSEMAKELAARDIJ.NL**