

DS. ULFERSLAAN 14

3612 BJ, TIENHOVEN

€ 535.000 k.k.



**TE
KOO**



OVER DE WONING

Deze VERRASSEND RUIME TUSSENWONING valt direct op door de royale buitenruimte aan zowel de voor- als achterzijde. De riante voortuin is ca. 57 m² en de achtertuintuin van ca. 16 meter diep is maar liefst ca. 96 m²! Volop mogelijkheden biedt om buiten te zitten, te spelen of een fijne tuin naar eigen wens in te richten.

Binnen beschikt de woning over een lichte woonkamer met open keuken en bijkeuken. Op de 1e en 2e verdieping bevinden zich 3 comfortabele slaapkamers en de badkamer.

Daarnaast is de woning gedeeltelijk voorzien van kunststof kozijnen, grotendeels dubbele beglazing, mechanische ventilatie en vloerverwarming. De woning beschikt over energielabel B.

B



Soort woning

Eengezinswoning

Energielabel

B

Bouwjaar

1975

Woonoppervlakte

122 m²

Inhoud

432 m³

Perceeloppervlakte

233 m²



LIGGING

De woning biedt het beste van twee werelden: landelijk wonen in een groene omgeving, terwijl dagelijkse voorzieningen binnen enkele autominuten bereikbaar zijn. Voor ontspanning en recreatie liggen de Maarsseveense Plassen op korte afstand, de perfecte locatie om te wandelen, fietsen of te zwemmen. Voor uw dagelijkse boodschappen kunt u terecht in het centrum van Maarsse-Dorp, dat in circa 10 autominuten te bereiken is. Ook diverse basisscholen, kinderopvangvoorzieningen en sportverenigingen bevinden zich op korte afstand van de woning.

Ook de steden Utrecht en Amsterdam zijn goed bereikbaar, op respectievelijk ca. 15 en ca. 40 autominuten. Het NS-station van Maarsse bevindt zich op ongeveer 10 autominuten afstand en biedt directe treinverbindingen richting onder andere Utrecht en Amsterdam. Daarnaast zijn bushaltes in de omgeving aanwezig, waardoor ook het openbaar vervoer goed toegankelijk is.



OMSCHRIJVING

Indeling:

Begane grond:

Entree:

Via de riante voortuin bereik je de woning. De voortuin is gelegen op het zuidwesten en met een diepte van ca. 9 meter is er volop ruimte om een fijne zitplek te creëren. Door de ruime opzet ligt de woning prettig van de straat af en de groenperken zorgen voor een fijne, groene uitstraling. De voortuin is tevens voorzien van een elektrisch zonnescherm.

Hal:

De hal biedt toegang tot de woonkamer en een toilet met fonteintje. Daarnaast bevinden zich hier de meterkast en een praktische hoek voor jassen en schoenen.

Woonkamer:

De ruime woonkamer met open keuken is prettig licht door de riante raampartijen aan zowel de voor- als achterzijde. De woonkamer is verder voorzien van een lamelparket vloer en vloerverwarming. Een leuk detail is het houten wiel in de wand tussen de woonkamer en keuken, dat zorgt voor extra lichtinval en een speels doorkijkje. Vanuit de woonkamer bereikt u via de vaste trapopgang de 1e verdieping. Daarnaast biedt de woonkamer toegang tot de bijkeuken.

Keuken:

De open keuken sluit prettig aan op de woonkamer en is voorzien van een extra werkeiland met veel opbergruimte. De keuken beschikt over diverse inbouwapparatuur, waaronder een koel-vriescombinatie, een 4-pits gaskookplaat met afzuigkap en een oven. Daarnaast is de keuken voorzien van een enkele spoelbak met kraan en biedt de keuken veel bergruimte.

Bijkeuken:

De bijkeuken is praktisch ingericht met aansluitingen voor de wasmachine en droger en biedt daarnaast nog ruimte voor het plaatsen van een extra vriezer. Daarnaast bieden de bovenkasten met schuifdeuren en de bergkast zorgen voor extra opbergruimte en biedt de bijkeuken toegang tot de achtertuin.

Tuin:

De royale achtertuin is gelegen op het noordoosten, maar door de ruime opzet van maar liefst ca. 100m² kunt u hier gedurende de dag op meerdere plekken van de zon genieten. De tuin is aangelegd met sierbestrating en groenperken, wat zorgt voor een prettige afwisseling tussen onderhoudsgemak en een groene uitstraling. Daarnaast beschikt de achtertuin over een elektrisch zonnescherm en een achterom.

OMSCHRIJVING

Berging:

De vrijstaande stenen berging is voorzien van elektra en een lichtkoepel, waardoor er prettig daglicht naar binnen valt. De berging biedt voldoende ruimte voor het plaatsen van fietsen en tuingereedschap.

1e verdieping:

Overloop:

De overloop biedt toegang tot de 2 slaapkamers, de badkamer en de een vaste trapopgang naar de 2e verdieping.

Slaapkamers:

Slaapkamer 1:

Deze slaapkamer is gelegen aan de voorzijde van de woning en is voorzien van een kunststof raampartij over de gehele breedte van de kamer. Het draaikiëpraam is voorzien van een hor en daarnaast beschikt de kamer over een rolgordijn, gordijn en kledingkast.

Slaapkamer 2:

De (master)slaapkamer is gelegen aan de achterzijde van de woning en is voorheen in gebruik geweest als twee slaapkamers. Hierdoor is een ruime kamer ontstaan met een dubbele raampartij, waarvan één raam is voorzien van een hor. Daarnaast beschikt de kamer over een praktische inbouwkast met schuifdeuren.

Badkamer:

De badkamer is ingericht met een ligbad, een douchecabine en een toilet. Daarnaast is de badkamer voorzien van wastafel met wastafelmeubel, een planchet, een spiegel en zwevende opbergruimten, waardoor er praktische berging aanwezig is.

2e verdieping:

Via vaste trap bereikbaar.

Overloop:

De overloop biedt toegang tot de 3e slaapkamer en biedt plaats aan de cv-ketel en de mechanische ventilatie. De overloop is verder voorzien van knieschotten voor extra opbergruimte en een Velux dakraam.

Slaapkamer 3:

Deze slaapkamer op de tweede verdieping is voorzien van een dakraam aan zowel de voor- als achterzijde, waardoor er prettig daglicht binnenvalt. Daarnaast beschikt de kamer over een kledingkast en knieschotten, die zorgen voor extra berging.

Oplevering:

In overleg.

BIJZONDERHEDEN

Bijzonderheden:

- Verrassend ruime tussenwoning
- Voortuin ca. 57 m²
- Achtertuin ca. 96 m²!
- Lichte woonkamer met open keuken
- Bijkeuken
- 3 Comfortabele slaapkamers
- Indien gewenst kan de master(slaapkamer) weer worden teruggebracht naar twee afzonderlijke slaapkamers
- Badkamer
- Gedeeltelijk voorzien van kunststof kozijnen
- Grotendeels dubbele beglazing
- Verwarming en warm water: cv-ketel (Intergas, 2019)
- Vloerverwarming
- Mechanische ventilatie
- Energielabel: B
- Elektra: meerdere groepen en aardlek is aanwezig
- Er wordt een 'niet zelf bewoond' clause in de koopovereenkomst opgenomen

Interesse in dit huis?

Schakel uw eigen NVM-aankoopmakelaar in. Uw NVM-aankoopmakelaar komt op voor uw belang en bespaart u tijd, geld en zorgen. Gegevens van collega NVM-makelaars in de regio vindt u op [Funda.nl](https://www.funda.nl)



























PLATTEGROND

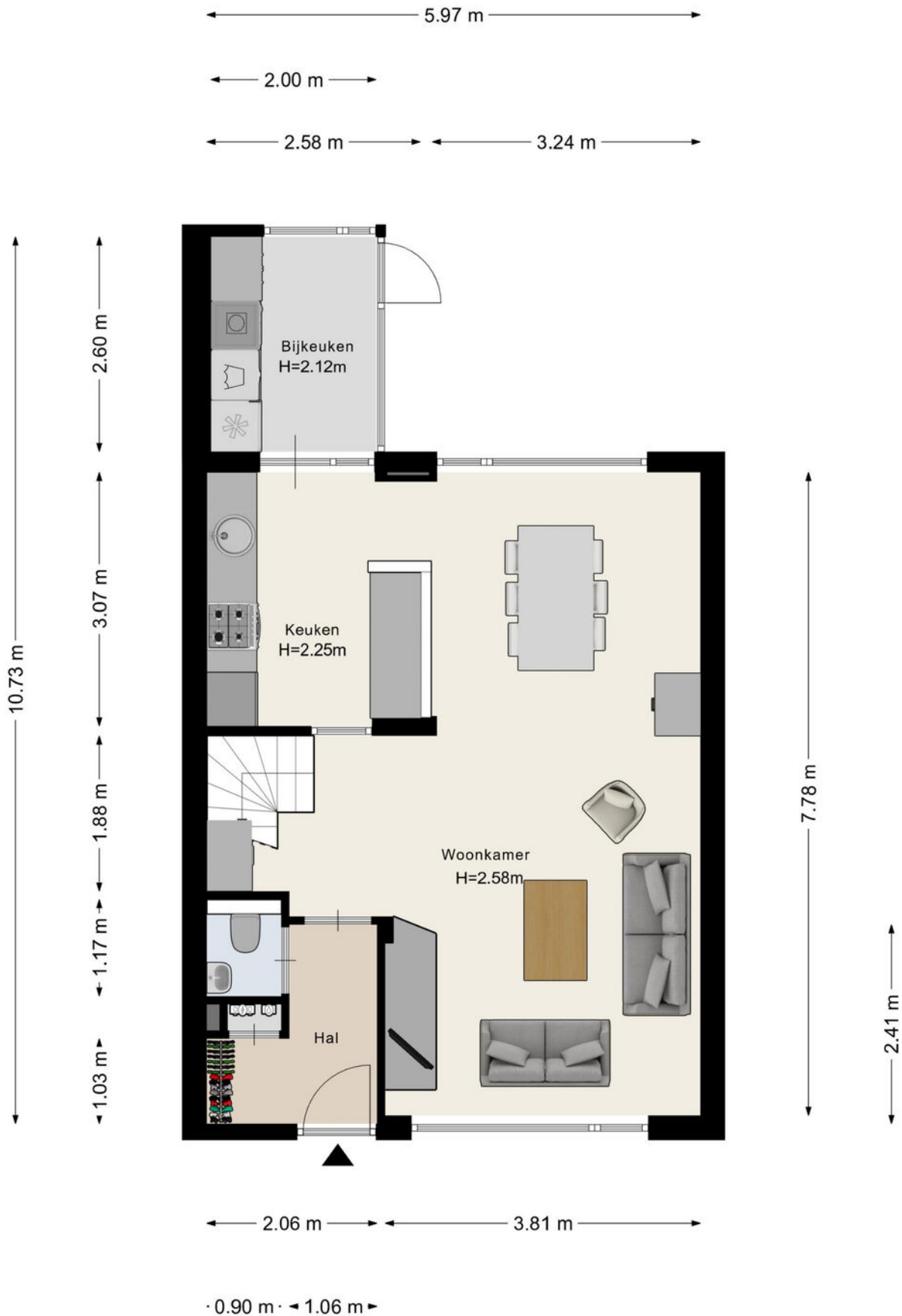

PLATTEGROND

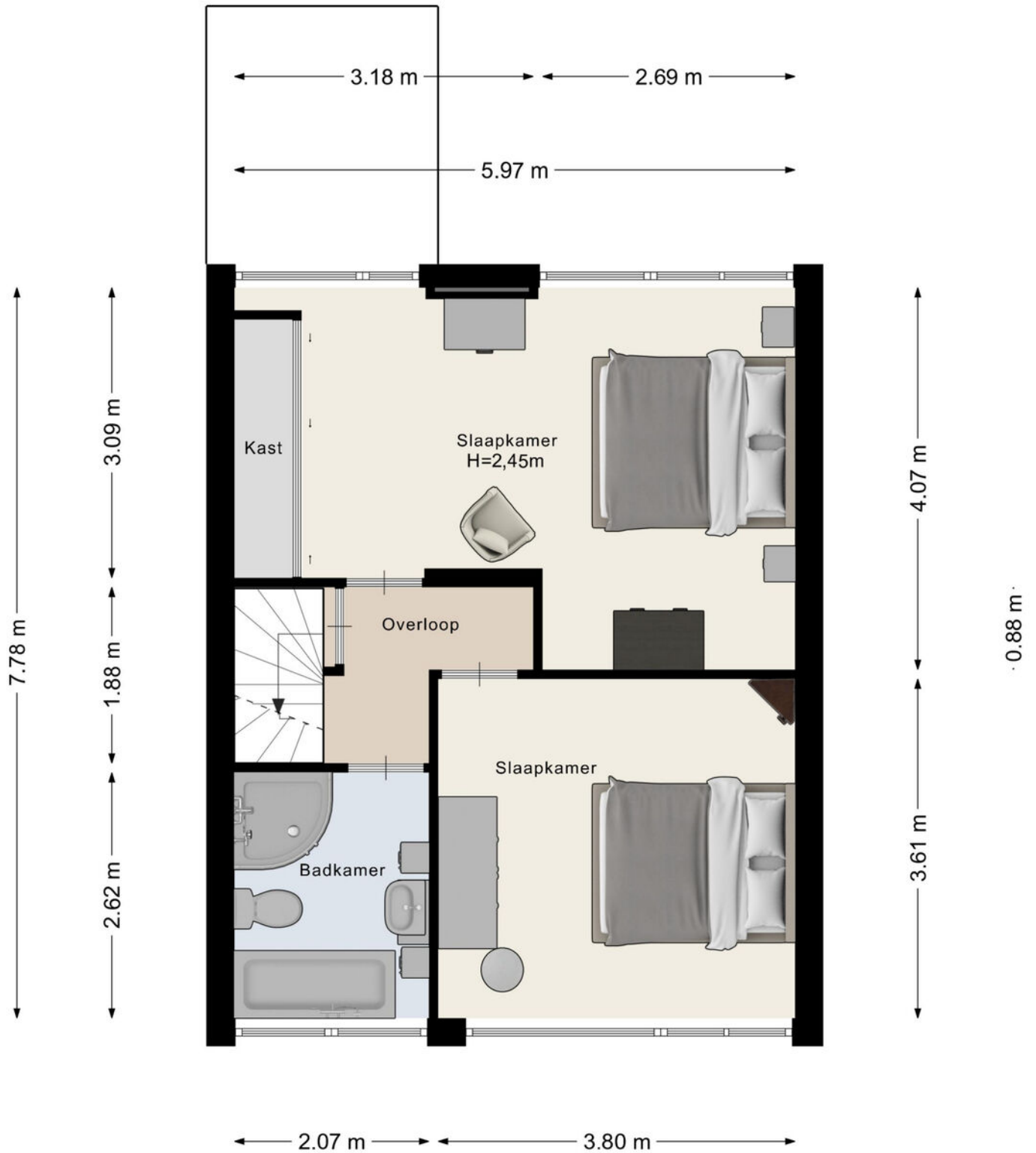

Aan de plattegronden kunnen geen rechten worden ontleend
© Zibber www.zibber.nl

PLATTEGROND

5.97 m

2.71 m 3.16 m

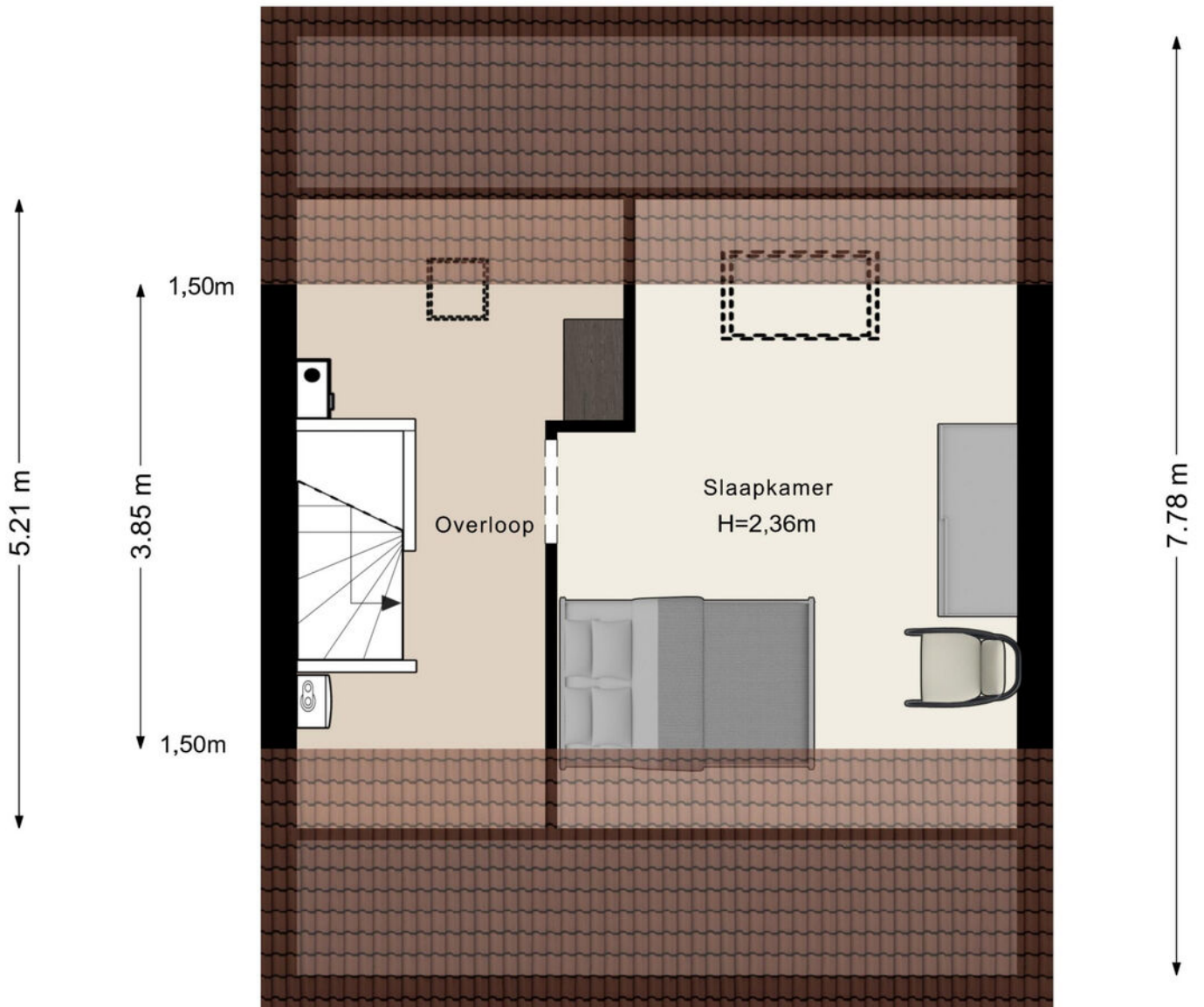

Aan de plattegronden kunnen geen rechten worden ontleend
© Zibber www.zibber.nl

PLATTEGROND

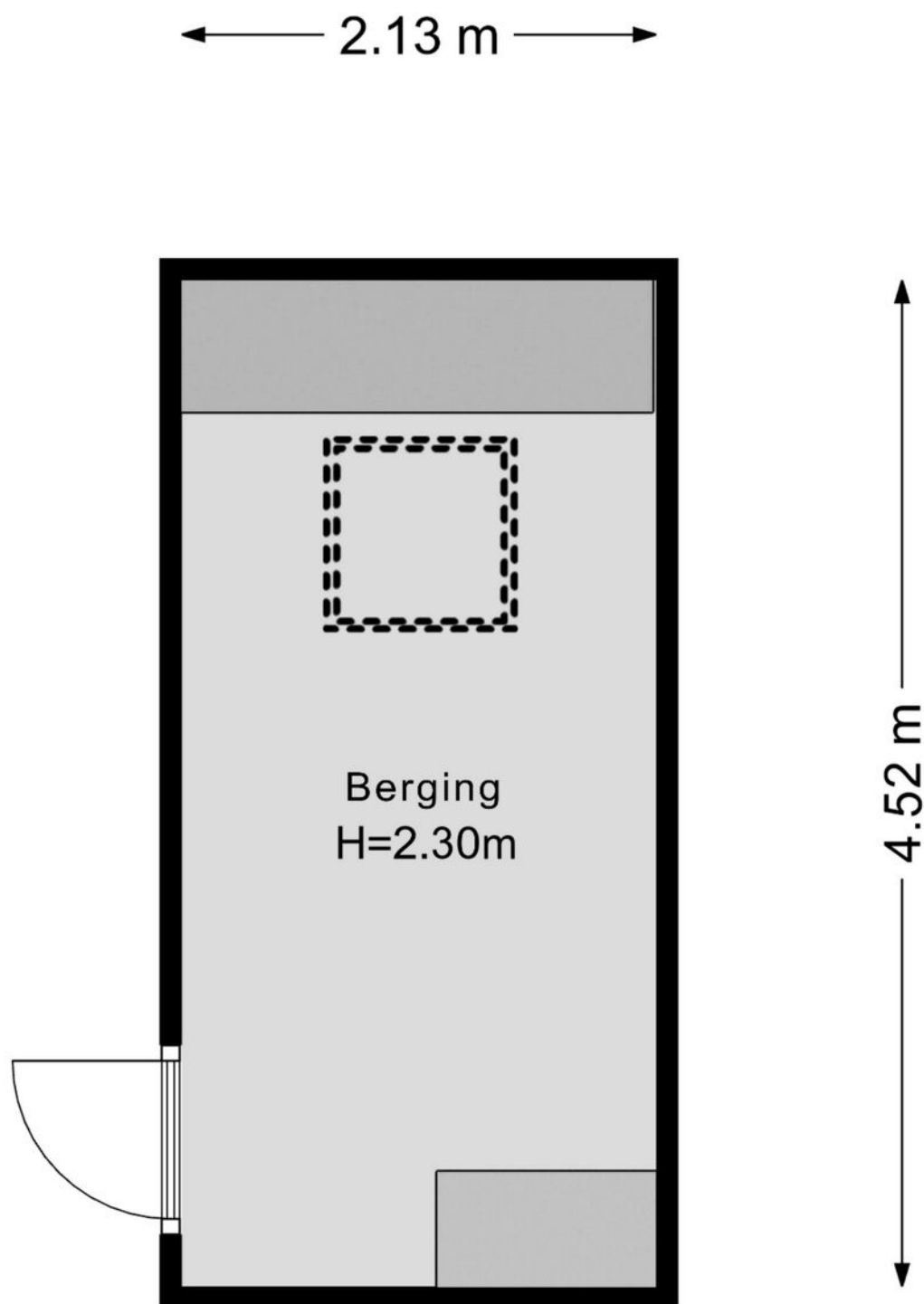

Aan de plattegronden kunnen geen rechten worden ontleend
© Zibber www.zibber.nl

PLATTEGROND



PLATTEGROND



PLATTEGROND

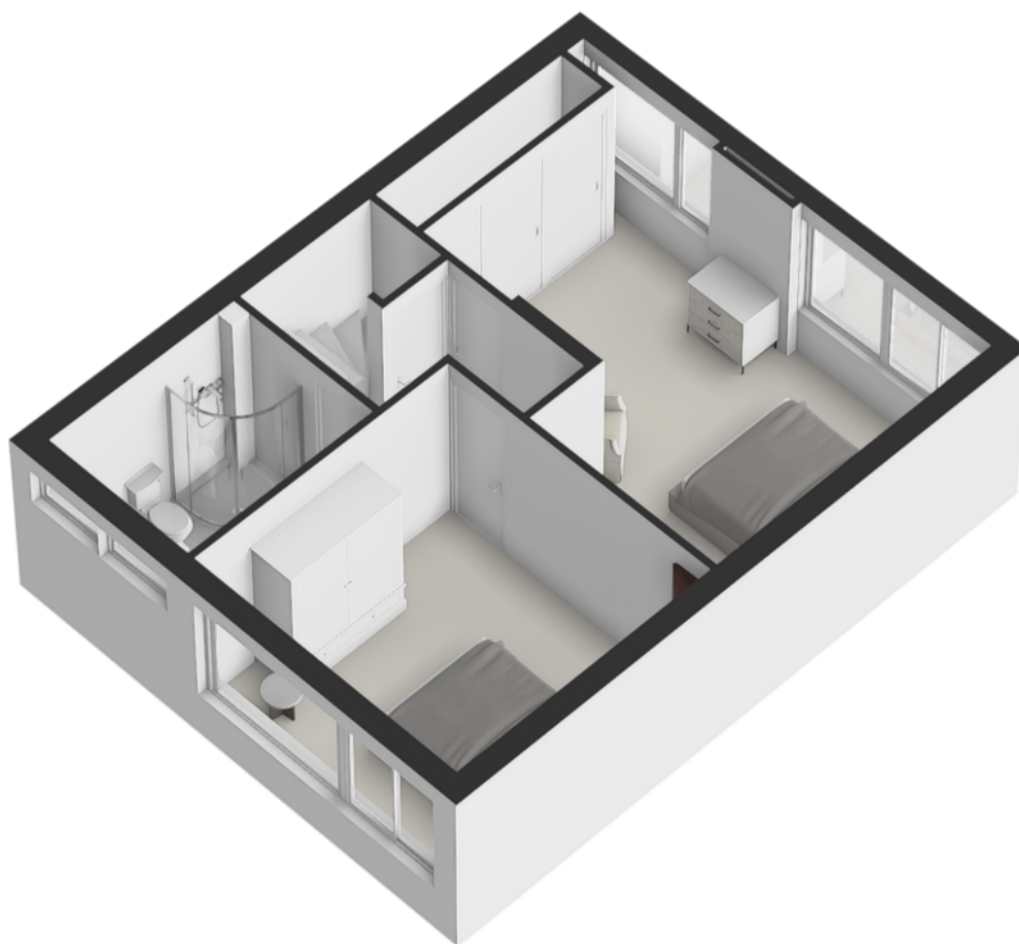

PLATTEGROND

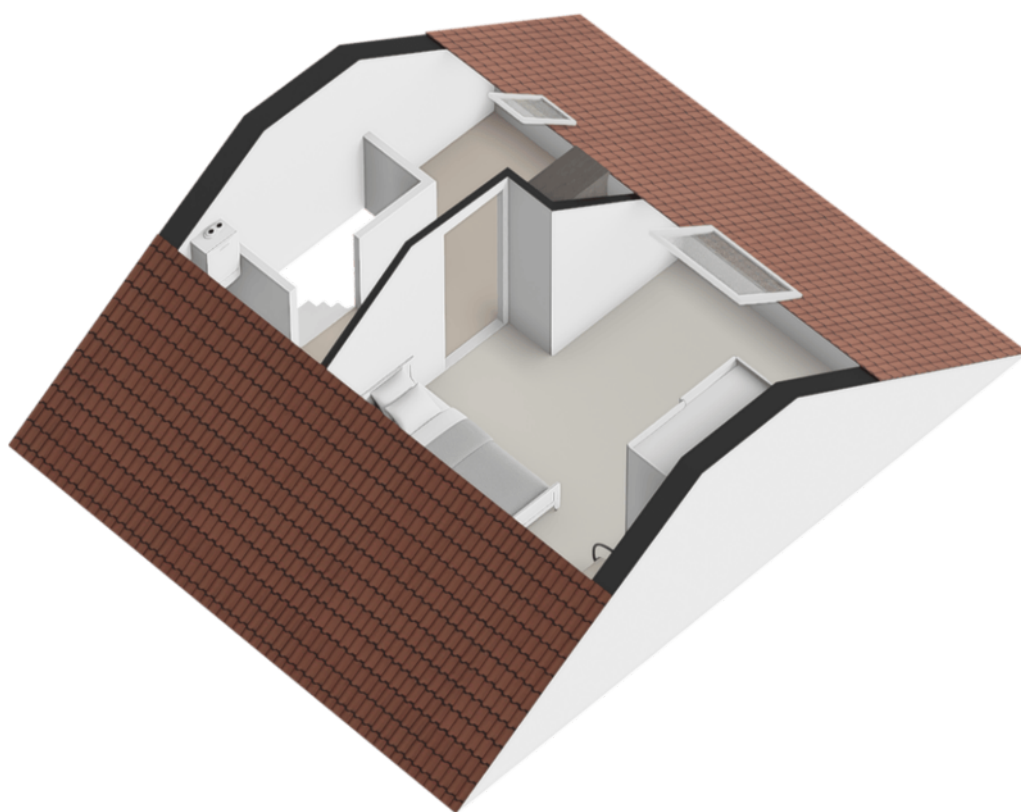

PLATTEGROND



LOCATIE OP DE KAART

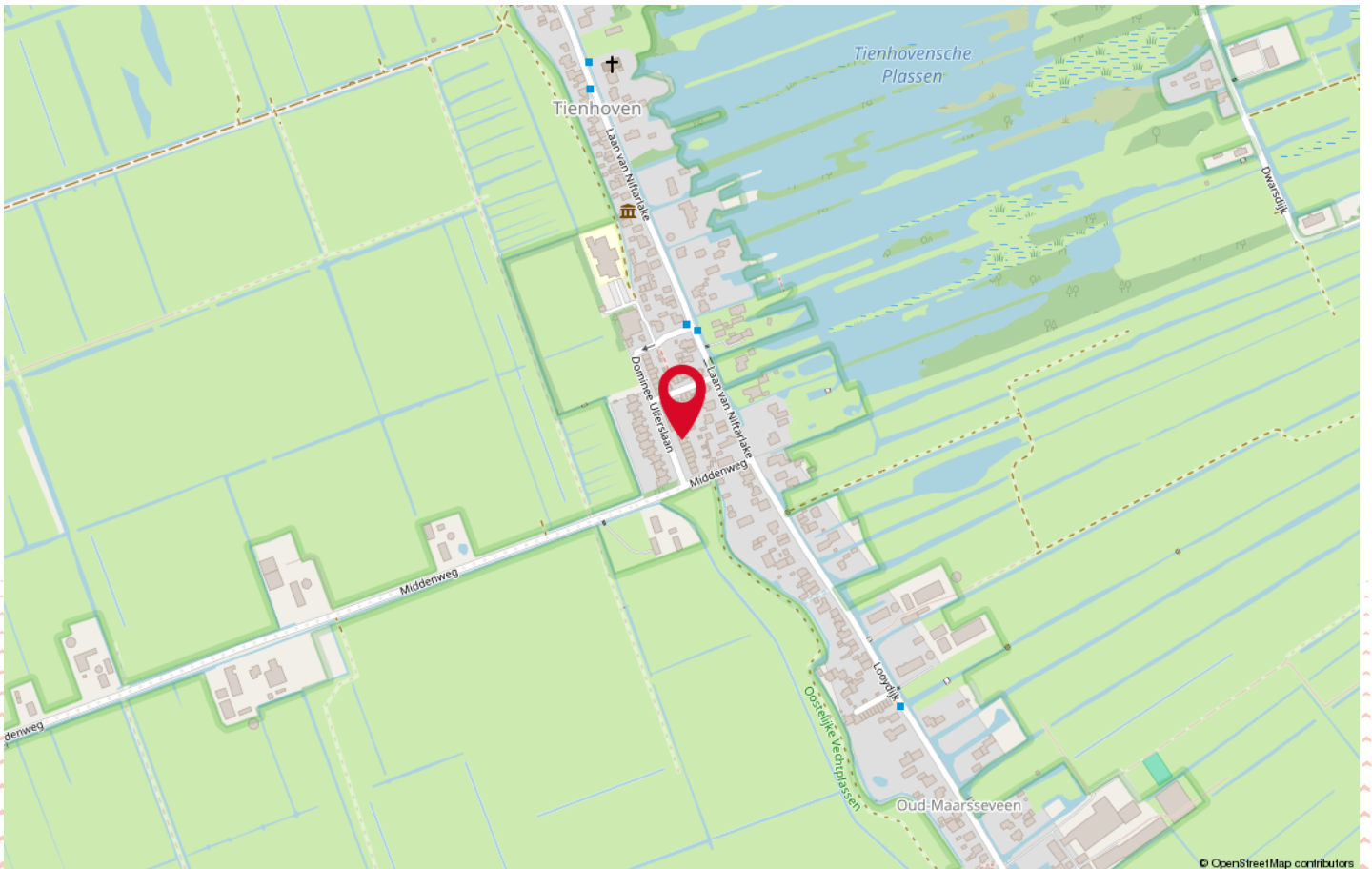
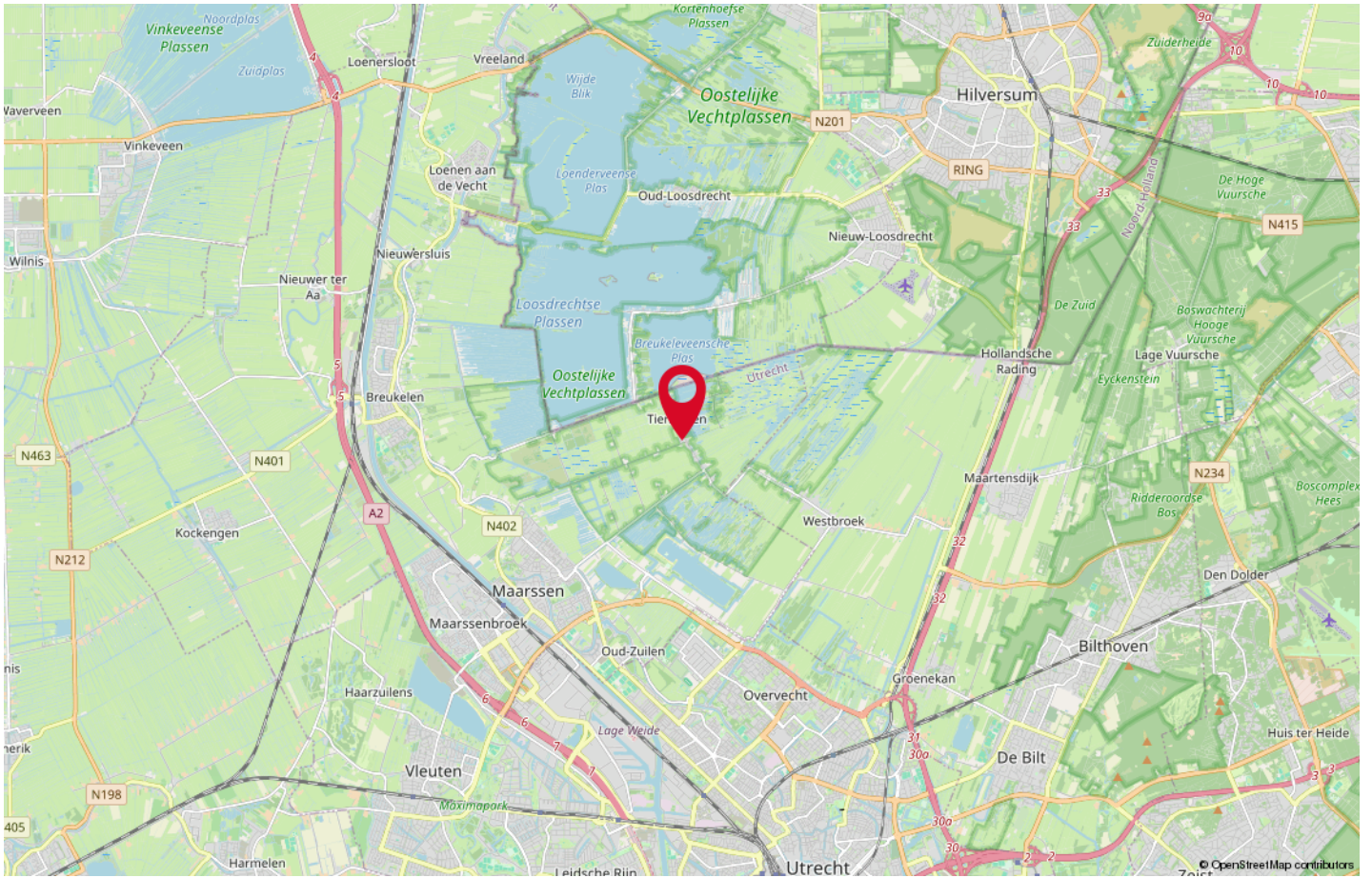

KADASTRALE KAART

Kadastrale kaart

Uw referentie: ---

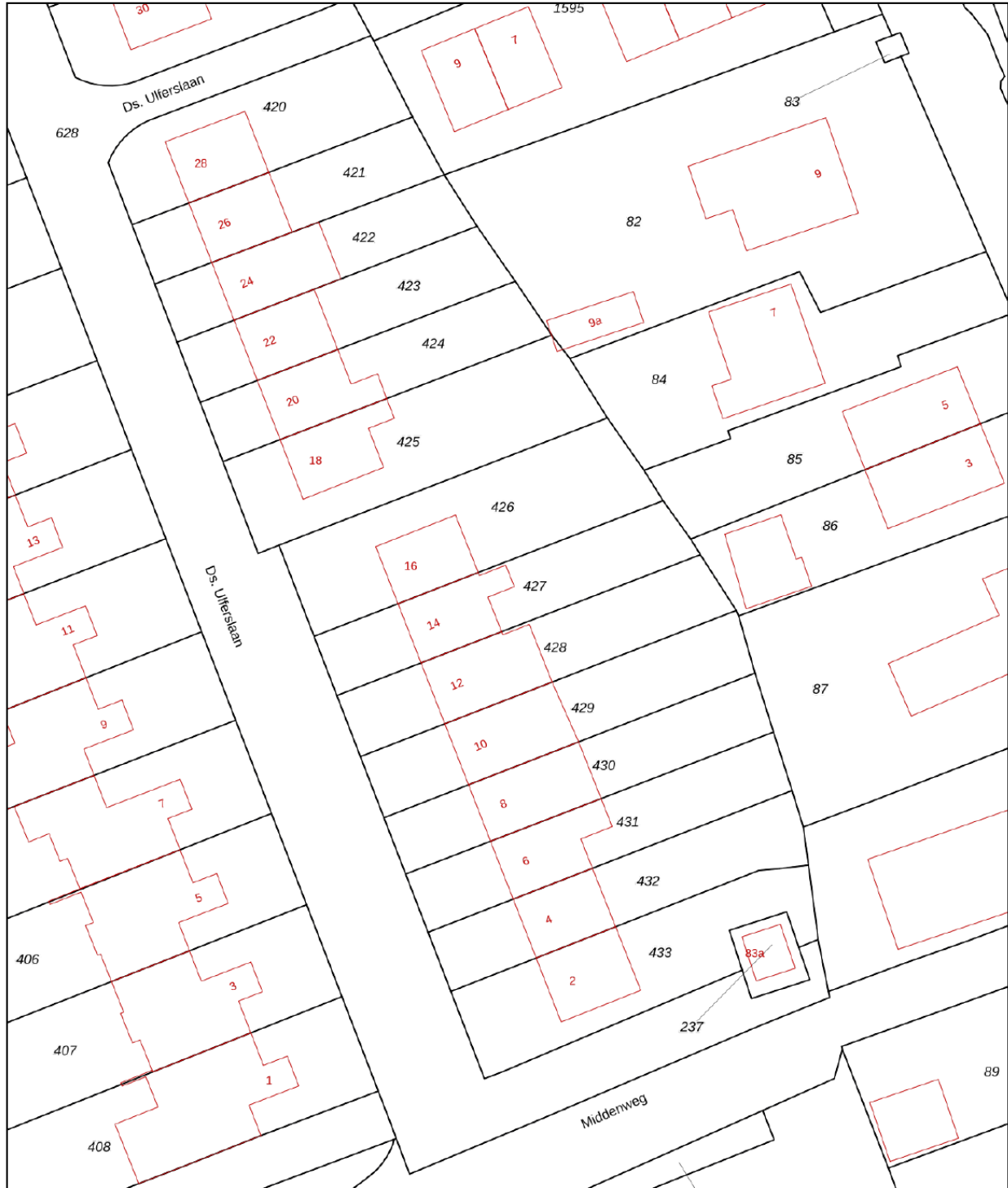

12345

Deze kaart is noordgericht

Perceelnummer

25 Huisnummer

Vastgestelde kadastrale grens

Voorlopige kadastrale grens

Administratieve kadastrale grens

Bebauwing

Schaal 1: 500

Kadastrale gemeente Maarsssen

Sectie I

Perceel 427

kadaster



Voor een eensluidend uittreksel, geleverd op 16 juni 2026
De bewaarder van het kadaster en de openbare registers

Aan dit uittreksel kunnen geen betrouwbare maten worden ontleend.
De Dienst voor het kadaster en de openbare registers behoudt zich de intellectuele
eigendomsrechten voor, waaronder het auteursrecht en het databankenrecht.

Lijst van zaken



Persoonlijke gegevens

Adres te verkopen woning:

Ds. Ulferslaan 14, 3612 BJ Tienhoven

Datum:

25-06-2026

Voor de onderstaande zaken -ongeacht of ze roerend dan wel onroerend zijn- geldt dat ze soms wel en soms niet in de woning achterblijven. De lijst is bedoeld om duidelijkheid te scheppen om discussies achteraf te voorkomen.

| | Blijft achter | Gaat mee | Kan worden overgenomen | N.v.t. |
|--|--------------------------|--------------------------|--------------------------|--------------------------|
| Woning | | | | |
| <i>Interieur</i> | | | | |
| Verlichting, te weten: | | | | |
| - Inbouwspots/dimmers | X | <input type="checkbox"/> | <input type="checkbox"/> | <input type="checkbox"/> |
| - Opbouwspots/armaturen/lampen/dimmers | X | <input type="checkbox"/> | <input type="checkbox"/> | <input type="checkbox"/> |
| - Losse (hang)lampen | X | <input type="checkbox"/> | <input type="checkbox"/> | <input type="checkbox"/> |
| - | <input type="checkbox"/> | <input type="checkbox"/> | <input type="checkbox"/> | <input type="checkbox"/> |
| - | <input type="checkbox"/> | <input type="checkbox"/> | <input type="checkbox"/> | <input type="checkbox"/> |
| (Losse) kasten, legplanken, te weten: | | | | |
| - Witte kledingkasten (4st.) (2x zolder 2x slaapkamer) | X | <input type="checkbox"/> | <input type="checkbox"/> | <input type="checkbox"/> |
| - Inbouw kledingkast slaapkamer | X | <input type="checkbox"/> | <input type="checkbox"/> | <input type="checkbox"/> |
| Raamdecoratie/zonwering binnen, te weten: | | | | |
| - Gordijnrails | X | <input type="checkbox"/> | <input type="checkbox"/> | <input type="checkbox"/> |
| - Gordijnen (m.u.v. beg.gr. voorgevel zijn al weggehaald) | X | <input type="checkbox"/> | <input type="checkbox"/> | <input type="checkbox"/> |
| - Overgordijnen | X | <input type="checkbox"/> | <input type="checkbox"/> | <input type="checkbox"/> |
| - Vitrages | X | <input type="checkbox"/> | <input type="checkbox"/> | <input type="checkbox"/> |
| - Rolgordijnen (m.u.v. 1 ^e verd achtergevel is al weggehaald) | X | <input type="checkbox"/> | <input type="checkbox"/> | <input type="checkbox"/> |
| - Lamellen | X | <input type="checkbox"/> | <input type="checkbox"/> | <input type="checkbox"/> |
| - Jaloezieën | X | <input type="checkbox"/> | <input type="checkbox"/> | <input type="checkbox"/> |
| - (Losse) horren/rolhorren | X | <input type="checkbox"/> | <input type="checkbox"/> | <input type="checkbox"/> |
| - | <input type="checkbox"/> | <input type="checkbox"/> | <input type="checkbox"/> | <input type="checkbox"/> |
| - | <input type="checkbox"/> | <input type="checkbox"/> | <input type="checkbox"/> | <input type="checkbox"/> |
| Vloerdecoratie, te weten: | | | | |
| - Vloerbedekking | X | <input type="checkbox"/> | <input type="checkbox"/> | <input type="checkbox"/> |
| - Parketvloer | <input type="checkbox"/> | <input type="checkbox"/> | <input type="checkbox"/> | X |
| - Houten vloer(delen) | X | <input type="checkbox"/> | <input type="checkbox"/> | <input type="checkbox"/> |
| - Laminaat | X | <input type="checkbox"/> | <input type="checkbox"/> | <input type="checkbox"/> |
| - Plavuizen | X | <input type="checkbox"/> | <input type="checkbox"/> | <input type="checkbox"/> |
| - | <input type="checkbox"/> | <input type="checkbox"/> | <input type="checkbox"/> | <input type="checkbox"/> |
| - | <input type="checkbox"/> | <input type="checkbox"/> | <input type="checkbox"/> | <input type="checkbox"/> |
| (Voorzet) openhaard met toebehoren | <input type="checkbox"/> | <input type="checkbox"/> | <input type="checkbox"/> | X |
| Allesbrander | <input type="checkbox"/> | <input type="checkbox"/> | <input type="checkbox"/> | X |
| Houtkachel | <input type="checkbox"/> | <input type="checkbox"/> | <input type="checkbox"/> | X |
| (Gas)kachels | <input type="checkbox"/> | <input type="checkbox"/> | <input type="checkbox"/> | X |

Lijst van zaken



| | Blijft achter | Gaat mee | Kan worden overgenomen | N.v.t. |
|--------------------------------------|-------------------------------------|-------------------------------------|--------------------------|-------------------------------------|
| Designradiator(en) | <input type="checkbox"/> | <input type="checkbox"/> | <input type="checkbox"/> | <input checked="" type="checkbox"/> |
| Radiatorafwerking | <input type="checkbox"/> | <input type="checkbox"/> | <input type="checkbox"/> | <input checked="" type="checkbox"/> |
| Overige, te weten: | | | | |
| - Spiegelwanden | <input type="checkbox"/> | <input type="checkbox"/> | <input type="checkbox"/> | <input checked="" type="checkbox"/> |
| - Schilderij ophangstelsysteem | <input type="checkbox"/> | <input type="checkbox"/> | <input type="checkbox"/> | <input checked="" type="checkbox"/> |
| - | <input type="checkbox"/> | <input type="checkbox"/> | <input type="checkbox"/> | <input checked="" type="checkbox"/> |
| - | <input type="checkbox"/> | <input type="checkbox"/> | <input type="checkbox"/> | <input checked="" type="checkbox"/> |
| - | <input type="checkbox"/> | <input type="checkbox"/> | <input type="checkbox"/> | <input checked="" type="checkbox"/> |
| - | <input type="checkbox"/> | <input type="checkbox"/> | <input type="checkbox"/> | <input checked="" type="checkbox"/> |
| Keuken | | | | |
| Keukenblok (met bovenkasten) | <input checked="" type="checkbox"/> | <input type="checkbox"/> | <input type="checkbox"/> | <input type="checkbox"/> |
| Keuken (inbouw)apparatuur, te weten: | | | | |
| - Kookplaat | <input checked="" type="checkbox"/> | <input type="checkbox"/> | <input type="checkbox"/> | <input type="checkbox"/> |
| - (Gas) fornuis | <input checked="" type="checkbox"/> | <input type="checkbox"/> | <input type="checkbox"/> | <input type="checkbox"/> |
| - Afzuigkap | <input checked="" type="checkbox"/> | <input type="checkbox"/> | <input type="checkbox"/> | <input type="checkbox"/> |
| - Magnetron | <input type="checkbox"/> | <input checked="" type="checkbox"/> | <input type="checkbox"/> | <input type="checkbox"/> |
| - Oven | <input checked="" type="checkbox"/> | <input type="checkbox"/> | <input type="checkbox"/> | <input type="checkbox"/> |
| - Combi-oven/combimagnetron | <input type="checkbox"/> | <input type="checkbox"/> | <input type="checkbox"/> | <input checked="" type="checkbox"/> |
| - Koelkast | <input type="checkbox"/> | <input type="checkbox"/> | <input type="checkbox"/> | <input checked="" type="checkbox"/> |
| - Vriezer | <input type="checkbox"/> | <input type="checkbox"/> | <input type="checkbox"/> | <input checked="" type="checkbox"/> |
| - Koel-vriescombinatie | <input checked="" type="checkbox"/> | <input type="checkbox"/> | <input type="checkbox"/> | <input type="checkbox"/> |
| - Vaatwasser | <input type="checkbox"/> | <input type="checkbox"/> | <input type="checkbox"/> | <input checked="" type="checkbox"/> |
| - Quooker | <input type="checkbox"/> | <input type="checkbox"/> | <input type="checkbox"/> | <input checked="" type="checkbox"/> |
| - Koffiezetapparaat | <input type="checkbox"/> | <input type="checkbox"/> | <input type="checkbox"/> | <input checked="" type="checkbox"/> |
| - | <input type="checkbox"/> | <input type="checkbox"/> | <input type="checkbox"/> | <input checked="" type="checkbox"/> |
| - | <input type="checkbox"/> | <input type="checkbox"/> | <input type="checkbox"/> | <input checked="" type="checkbox"/> |
| Keukenaccessoires, te weten: | | | | |
| - wasmachine | <input type="checkbox"/> | <input checked="" type="checkbox"/> | <input type="checkbox"/> | <input type="checkbox"/> |
| - vaatwasser | <input checked="" type="checkbox"/> | <input type="checkbox"/> | <input type="checkbox"/> | <input type="checkbox"/> |
| - koelkast | <input checked="" type="checkbox"/> | <input type="checkbox"/> | <input type="checkbox"/> | <input type="checkbox"/> |
| - | <input type="checkbox"/> | <input type="checkbox"/> | <input type="checkbox"/> | <input checked="" type="checkbox"/> |
| - | <input type="checkbox"/> | <input type="checkbox"/> | <input type="checkbox"/> | <input checked="" type="checkbox"/> |
| - | <input type="checkbox"/> | <input type="checkbox"/> | <input type="checkbox"/> | <input checked="" type="checkbox"/> |
| - | <input type="checkbox"/> | <input type="checkbox"/> | <input type="checkbox"/> | <input checked="" type="checkbox"/> |
| - | <input type="checkbox"/> | <input type="checkbox"/> | <input type="checkbox"/> | <input checked="" type="checkbox"/> |
| Sanitair/sauna | | | | |
| Toilet met de volgende toebehoren: | | | | |
| - Toilet | <input checked="" type="checkbox"/> | <input type="checkbox"/> | <input type="checkbox"/> | <input type="checkbox"/> |
| - Toiletrolhouder | <input checked="" type="checkbox"/> | <input type="checkbox"/> | <input type="checkbox"/> | <input type="checkbox"/> |
| - Toiletborstel(houder) | <input checked="" type="checkbox"/> | <input type="checkbox"/> | <input type="checkbox"/> | <input type="checkbox"/> |
| - Fontein | <input checked="" type="checkbox"/> | <input type="checkbox"/> | <input type="checkbox"/> | <input type="checkbox"/> |

Lijst van zaken



| | Blijft achter | Gaat mee | Kan worden overgenomen | N.v.t. |
|---|--------------------------|--------------------------|--------------------------|--------------------------|
| - | <input type="checkbox"/> | <input type="checkbox"/> | <input type="checkbox"/> | <input type="checkbox"/> |
| - | <input type="checkbox"/> | <input type="checkbox"/> | <input type="checkbox"/> | <input type="checkbox"/> |
| Badkamer met de volgende toebehoren: | | | | |
| - Ligbad | X | <input type="checkbox"/> | <input type="checkbox"/> | <input type="checkbox"/> |
| - Jacuzzi/whirlpool | <input type="checkbox"/> | <input type="checkbox"/> | <input type="checkbox"/> | X |
| - Douche (cabine/scherm) | X | <input type="checkbox"/> | <input type="checkbox"/> | <input type="checkbox"/> |
| - Stoomdouche (cabine) | <input type="checkbox"/> | <input type="checkbox"/> | <input type="checkbox"/> | X |
| - Wastafel | X | <input type="checkbox"/> | <input type="checkbox"/> | <input type="checkbox"/> |
| - Wastafelmeubel | X | <input type="checkbox"/> | <input type="checkbox"/> | <input type="checkbox"/> |
| - Planchet | X | <input type="checkbox"/> | <input type="checkbox"/> | <input type="checkbox"/> |
| - Toiletkast | <input type="checkbox"/> | <input type="checkbox"/> | <input type="checkbox"/> | X |
| - Toilet | X | <input type="checkbox"/> | <input type="checkbox"/> | <input type="checkbox"/> |
| - Toiletrolhouder | X | <input type="checkbox"/> | <input type="checkbox"/> | <input type="checkbox"/> |
| - Toiletborstel(houder) | <input type="checkbox"/> | <input type="checkbox"/> | <input type="checkbox"/> | X |
| - | <input type="checkbox"/> | <input type="checkbox"/> | <input type="checkbox"/> | <input type="checkbox"/> |
| - | <input type="checkbox"/> | <input type="checkbox"/> | <input type="checkbox"/> | <input type="checkbox"/> |
| Sauna met toebehoren | <input type="checkbox"/> | <input type="checkbox"/> | <input type="checkbox"/> | <input type="checkbox"/> |
| | <input type="checkbox"/> | <input type="checkbox"/> | <input type="checkbox"/> | <input type="checkbox"/> |
| Exterieur/Installaties/Veiligheid/Energiebesparing | | | | |
| Schotel/antenne | <input type="checkbox"/> | <input type="checkbox"/> | <input type="checkbox"/> | X |
| Brievenbus | <input type="checkbox"/> | <input type="checkbox"/> | <input type="checkbox"/> | X |
| Kluis | <input type="checkbox"/> | <input type="checkbox"/> | <input type="checkbox"/> | X |
| (Voordeur)bel | X | <input type="checkbox"/> | <input type="checkbox"/> | <input type="checkbox"/> |
| Alarminstallatie | <input type="checkbox"/> | <input type="checkbox"/> | <input type="checkbox"/> | X |
| (Veiligheids)sloten en overige inbraakpreventie | X | <input type="checkbox"/> | <input type="checkbox"/> | <input type="checkbox"/> |
| Rookmelders | X | <input type="checkbox"/> | <input type="checkbox"/> | <input type="checkbox"/> |
| (Klok)thermostaat | X | <input type="checkbox"/> | <input type="checkbox"/> | <input type="checkbox"/> |
| Airconditioning | <input type="checkbox"/> | <input type="checkbox"/> | <input type="checkbox"/> | X |
| Warmwatervoorziening, te weten: | | | | |
| - CV-installatie | X | <input type="checkbox"/> | <input type="checkbox"/> | <input type="checkbox"/> |
| - Boiler | <input type="checkbox"/> | <input type="checkbox"/> | <input type="checkbox"/> | X |
| - Geiser | <input type="checkbox"/> | <input type="checkbox"/> | <input type="checkbox"/> | X |
| - | <input type="checkbox"/> | <input type="checkbox"/> | <input type="checkbox"/> | <input type="checkbox"/> |
| - | <input type="checkbox"/> | <input type="checkbox"/> | <input type="checkbox"/> | <input type="checkbox"/> |
| - | <input type="checkbox"/> | <input type="checkbox"/> | <input type="checkbox"/> | <input type="checkbox"/> |
| Screens | <input type="checkbox"/> | <input type="checkbox"/> | <input type="checkbox"/> | X |
| Rolluiken | <input type="checkbox"/> | <input type="checkbox"/> | <input type="checkbox"/> | X |
| Zonwering buiten | X | <input type="checkbox"/> | <input type="checkbox"/> | <input type="checkbox"/> |
| - | <input type="checkbox"/> | <input type="checkbox"/> | <input type="checkbox"/> | <input type="checkbox"/> |
| - | <input type="checkbox"/> | <input type="checkbox"/> | <input type="checkbox"/> | <input type="checkbox"/> |
| - | <input type="checkbox"/> | <input type="checkbox"/> | <input type="checkbox"/> | <input type="checkbox"/> |

Lijst van zaken



| | Blijft achter | Gaat mee | Kan worden overgenomen | N.v.t. |
|--|--------------------------|--------------------------|--------------------------|--------------------------|
| - | | | | |
| Isolatievoorzieningen (voorzetramen/radiatorfolie etc.), te weten: | X | <input type="checkbox"/> | <input type="checkbox"/> | <input type="checkbox"/> |
| - | <input type="checkbox"/> | <input type="checkbox"/> | <input type="checkbox"/> | <input type="checkbox"/> |
| Telefoonaansluiting/internetaansluiting | X | <input type="checkbox"/> | <input type="checkbox"/> | <input type="checkbox"/> |
| Veiligheidsschakelaar wasautomaat | X | <input type="checkbox"/> | <input type="checkbox"/> | <input type="checkbox"/> |
| Waterslot wasautomaat | X | <input type="checkbox"/> | <input type="checkbox"/> | <input type="checkbox"/> |
| Zonnepanelen | <input type="checkbox"/> | <input type="checkbox"/> | <input type="checkbox"/> | X |
| Oplaadpunt elektrische auto | <input type="checkbox"/> | <input type="checkbox"/> | <input type="checkbox"/> | X |
| | <input type="checkbox"/> | <input type="checkbox"/> | <input type="checkbox"/> | <input type="checkbox"/> |
| | <input type="checkbox"/> | <input type="checkbox"/> | <input type="checkbox"/> | <input type="checkbox"/> |
| Tuin | | | | |
| <i>Inrichting</i> | | | | |
| Tuinaanleg/bestrating | X | <input type="checkbox"/> | <input type="checkbox"/> | <input type="checkbox"/> |
| Beplanting | X | <input type="checkbox"/> | <input type="checkbox"/> | <input type="checkbox"/> |
| Beregeningscomputer(s) | <input type="checkbox"/> | <input type="checkbox"/> | <input type="checkbox"/> | <input type="checkbox"/> |
| <i>Verlichting/installaties</i> | | | | |
| Buitenverlichting | X | <input type="checkbox"/> | <input type="checkbox"/> | <input type="checkbox"/> |
| Tijd- of schemerschakelaar/bewegingsmelder | X | <input type="checkbox"/> | <input type="checkbox"/> | <input type="checkbox"/> |
| Beregeningscomputer(s) | <input type="checkbox"/> | X | <input type="checkbox"/> | <input type="checkbox"/> |
| <i>Bebouwing</i> | | | | |
| Tuinhuis/buitenberging | X | <input type="checkbox"/> | <input type="checkbox"/> | <input type="checkbox"/> |
| Kasten/werkbank in tuinhuis/berging | X | <input type="checkbox"/> | <input type="checkbox"/> | <input type="checkbox"/> |
| (Broei)kas | <input type="checkbox"/> | <input type="checkbox"/> | <input type="checkbox"/> | X |
| | <input type="checkbox"/> | <input type="checkbox"/> | <input type="checkbox"/> | <input type="checkbox"/> |
| | <input type="checkbox"/> | <input type="checkbox"/> | <input type="checkbox"/> | <input type="checkbox"/> |
| <i>Overig</i> | | | | |
| Overige tuin, te weten: | | | | |
| - (Sier)hek | X | <input type="checkbox"/> | <input type="checkbox"/> | <input type="checkbox"/> |
| - Vlaggenmast(houder) | X | <input type="checkbox"/> | <input type="checkbox"/> | <input type="checkbox"/> |
| - | <input type="checkbox"/> | <input type="checkbox"/> | <input type="checkbox"/> | <input type="checkbox"/> |
| - | <input type="checkbox"/> | <input type="checkbox"/> | <input type="checkbox"/> | <input type="checkbox"/> |

Lijst van zaken



Overig

Zijn er zaken die geen eigendom zijn van verkoper omdat er sprake is van een leasecontract of huurcontract. Zo ja, neemt verkoper de zaak mee of wordt het betreffende contract overgenomen?

| | Ja | Nee | Gaat mee | Moet worden overgenomen |
|--------------------------------------|--------------------------|-------------------------------------|--------------------------|--------------------------|
| CV | <input type="checkbox"/> | <input checked="" type="checkbox"/> | <input type="checkbox"/> | <input type="checkbox"/> |
| Boiler | <input type="checkbox"/> | <input checked="" type="checkbox"/> | <input type="checkbox"/> | <input type="checkbox"/> |
| Zonnepanelen | <input type="checkbox"/> | <input checked="" type="checkbox"/> | <input type="checkbox"/> | <input type="checkbox"/> |
| - | <input type="checkbox"/> | <input type="checkbox"/> | <input type="checkbox"/> | <input type="checkbox"/> |
| - | <input type="checkbox"/> | <input type="checkbox"/> | <input type="checkbox"/> | <input type="checkbox"/> |
| - | <input type="checkbox"/> | <input type="checkbox"/> | <input type="checkbox"/> | <input type="checkbox"/> |
| - | <input type="checkbox"/> | <input type="checkbox"/> | <input type="checkbox"/> | <input type="checkbox"/> |
| Bijlage(n) over te nemen contracten: | | | | |
| - | | | | |
| - | | | | |

Voor akkoord,

De opdrachtgever/verkoper,
(en echtgeno(o)t(e)/partner)

plaats en datum:

Koper,
(en echtgeno(o)t(e)/partner)

plaats en datum:

OVER ONS



De koop of verkoop van een huis is een hele stap. Daarbij wilt u niet over één nacht ijs gaan. Neem daarom een deskundige in de arm! Kiezen voor ERA Ritter Makelaardij betekent kiezen voor kennis en visie. De juiste vraagprijs, een strategisch verkoopplan en een optimale presentatie zijn van doorslaggevend belang. Wij lopen voorop met nieuwe ontwikkelingen in marketing en social media.

Persoonlijk en kleinschalig ... Ons kantoor ERA Ritter Makelaardij is inmiddels al bijna 20 jaar gevestigd in Maarsse-dorp. Wij werken met een ervaren en compact team onder leiding van beëdigd makelaar Erwin Ritter. Onze aanpak is persoonlijk, actief en resultaatgericht. Al onze medewerkers hebben een passie voor wonen en zijn pas tevreden als u dat bent!

... ondersteund door een wereldwijd netwerk Ons kantoor maakt onderdeel uit van ERA. Hierdoor weet u dat u te maken heeft met een organisatie van geselecteerde kwaliteitsmakelaars over de hele wereld. De makelaars van ERA zijn betrouwbaar, deskundig en pro-actief. U profiteert van een groot en breed netwerk. Ons kantoor bevindt zich bovendien in de top van de ERA-kantoren in Nederland, de Leader Circle kantoren.

VOORWAARDEN EN BELANGRIJKE ZAKEN

Schriftelijkheidsvereiste

Een mondelinge overeenstemming tussen de particuliere verkoper en de particuliere koper is niet rechtsgeldig. Met andere woorden er is geen verkoop. Er is pas sprake van een rechtsgeldige verkoop als de particuliere verkoper en de particuliere koper de overeenkomst hebben ondertekend. Dit vloeit voort uit artikel 7:2 BW. Een bevestiging van de mondelinge overeenstemming per mail of toegestuurd concept van de koopovereenkomst wordt niet gezien als een "ondertekende koopovereenkomst".

Koopakte

Conform NVM-model, op te maken door ERA Ritter Makelaardij.

Notaris

Door de koper aan te wijzen. Indien koper een notaris kiest buiten een straal van 10 kilometer afstand van onderhavige woning en verkoper wenst een volmacht voor de akte van levering dan zijn de hieraan verbonden kosten voor rekening van koper.

Waarborgsom

Tot zekerheid voor de nakoming van de verplichtingen van koper wordt door koper binnen 7 weken na overeenstemming, een waarborgsom op rekening van de notaris gestort groot 10% van de koopsom.

Oplevering

In de huidige staat met alle daarbij behorende rechten, aanspraken zichtbare en onzichtbare gebreken (voor zover bij de verkoper niet bekend) heersende/leidende erfdienstbaarheden, kwalitatieve rechten en vrij van hypotheken, beslagen en inschrijvingen daarvan.

Baten en lasten

Alle baten en lasten en eventuele verschuldigde canons, waaronder begrepen heffingen die voortvloeien uit de akte van splitsing en/of reglement (indien van toepassing) komen voor rekening van koper vanaf de datum van notarieel transport. De lopende baten, lasten en dergelijke zullen tussen partijen naar rato worden verrekend.

NEN2580

De Meetinstructie is gebaseerd op de NEN2580. De Meetinstructie is bedoeld om een meer eenduidige manier van meten toe te passen voor het geven van een indicatie van de gebruikersoppervlakte. De Meetinstructie sluit verschillen in meetuitkomsten niet volledig uit, door bijvoorbeeld interpretatieverschillen, afrondingen of beperkingen bij het uitvoeren van de meting.

Onderzoeksplicht koper

Een koper heeft onderzoekplicht. Daarom adviseren wij een eigen (bouw)deskundige bij de aankoop in te schakelen. Wanneer u als koper bouw- of verbouwplannen heeft, bent u zelf verantwoordelijk om de juiste informatie over de mogelijkheden hiervan bij de daarvoor aangewezen instanties te achterhalen.

Asbest in woningen voor 1990

In woningen gebouwd tot ca. 1990 kunnen mogelijk asbesthoudende stoffen aanwezig zijn. Om die reden wordt in onze koopakte standaard een asbestclausule opgenomen. Koopt u een jongere woning dan is deze clausule niet van toepassing.

Oudere woningen

In het algemeen geldt dat eisen die aan de bouwkwaliteit van oudere woningen worden gesteld lager liggen dan bij nieuwe woningen.

Legitimatie

Op grond van de WWFT zijn koper en verkoper verplicht zich te legitimeren.

Woonvergunning

Voor sommige gemeenten is huisvestigingsvergunning vereist en/of geldt er een zelfbewoningsplicht. Meer informatie hierover vindt u bij ons op kantoor.

De bezichtiging

De eigenaar van de woning is erg benieuwd naar uw reactie. Fijn als u ons dit laat weten. Indien deze woning niet geheel voldoet aan uw wensen kunt u op onze site onder het kopje woonwens vrijblijvend uw wensen achterlaten.

Kosten bij aankoop van een woning

Kosten koper (KK)

Bij een kooptransactie is het gebruikelijk dat de kosten van eigendomsoverdracht voor rekening van de koper komen. Deze eenmalige kosten bestaan onder andere uit.

- Overdrachtsbelasting
- Notariskosten
- Kadastrale kosten

Financieringskosten

In de meeste gevallen zal men ook een hypotheek afsluiten. Hiervoor worden door de geldverstrekker advieskosten in rekening gebracht. De geldverstrekker eist tevens dat er voor het aangekochte woonhuis een taxatierapport wordt overlegd. Dit taxatierapport wordt door een onafhankelijke taxateur gemaakt en zal deze hiervoor taxatiekosten in rekening brengen. De hypotheek wordt bij de eigendomsoverdracht ingeschreven in de daarvoor bestemde openbare registers bij het Kadaster.

Kortom, bij een koopsom moet rekening gehouden worden met

- Kosten koper (overdrachtsbelasting en notariskosten)
- Financieringskosten (taxatiekosten, afsluitprovisie en inschrijving hypotheek)
- Eventuele makelaarskosten (in het geval u een eigen aankoopmakelaar inschakelt)

De kosten voor de financiering zijn fiscaal aftrekbaar.

OP MAAT **SCHOOLDERMAN**

NIEUWEGEIN

Maak voor een passend hypotheekadvies een afspraak met erkende-, en onafhankelijke hypotheekadviseur Ron Schoolderman van Opmaat Schoolderman Nieuwegein.

Onafhankelijk hypotheekadviseur

Opmaat Schoolderman Nieuwegein is volledig onafhankelijk. Financieeladviseur Ron Schoolderman vergelijkt bij een hypotheekadvies ongeveer 40 aanbieders op basis van rente en voorwaarden. Hierdoor heeft u de zekerheid dat u naast een passend advies, ook een voorstel krijgt met de laagste rente met daarbij best passende voorwaarden.

Krijg inzicht inzake uw mogelijkheden van een hogere hypotheek betreffende energiebesparende maatregelen

Een duurzaam huis kan u veel opleveren. Een lagere energierekening, meer wooncomfort en heel belangrijk, u draagt bij aan een beter milieu. Verduurzamen van uw woning vraagt echter ook grote investeringen. U kunt als huiseigenaar en huizenkoper, mogelijk een hogere hypotheek krijgen als u energiebesparende maatregelen treft. Hoeveel u extra kunt lenen, hangt o.a. af van welke maatregelen u treft. Ron schoolderman adviseert u bij een hypotheekafspraken ook over uw mogelijkheden en de voorwaarden betreffende uw hypotheek, bij bepaalde energiebesparende maatregelen welke getroffen worden.

Voor een vrijblijvende afspraak voor een passend hypotheekadvies:

www.opmaatschoolderman.nl

ERA Ritter Makelaardij

Nassastraat 14
3601 BG Maarssen
0346-585030
ritter@era.nl
www.eraritter.nl

