

Capelle aan den IJssel

Ringvaartpark 43



te>koop>

Vraagprijs
€ 1.395.000,- k.k.

Jouw makelaar>

Maak kennis met de makelaar in Capelle aan den IJssel

Niet een huis, maar een thuis. Dat is waar we bij Van Herk Makelaars Capelle aan den IJssel dagelijks voor gaan.

Al ruim 50 jaar zijn we een begrip in Zuid-Holland. Zo wonen wij in het gebied waar wij domineren. Deze regio kent daarom weinig geheimen voor ons. De combinatie van jarenlange ervaring, ons vermogen goed te kunnen luisteren en een persoonlijke aanpak, heeft gezorgd voor vele contacten. Dit kan voor jou leiden tot verrassende kansen.



Melvin>
Klop>

Mede-eigenaar / NVM Register Makelaar

06 31 91 38 04
mklop@vanherk.nl

Omschrijving

Op een mooie zeer rustige locatie gelegen, royale vrijstaande villa op 775 m2 eigen grond met ruime parkeergelegenheid voor 3 auto's op eigen terrein en vrij uitzicht over de aangrenzende weilanden.

Het is het laatste huis aan een doodlopend pleintje van een kleinschalig villapark en gelegen aan een fraai plantsoen. Totale woonoppervlakte 230 m2, exclusief de garage van 16 m2.

Recentelijk heeft de verkoper flink geïnvesteerd in duurzaamheid door het plaatsen van zonnepanelen, warmtepompboiler en een nieuwe Nederlandse warmtepomp.

Hierdoor is woning inmiddels van het gas af en de energienota een z.g. "nul op de meter"

Verkoper aan het woord:

Negenentwintig jaar geleden zijn wij voor onze nieuwbouw villa gevallen door de landelijke rustige ligging nabij alle belangrijke voorzieningen zoals de metro, trein, bus, het IJsselland ziekenhuis en het gevarieerde aanbod van winkels en sport faciliteiten. Dichtbij de stad, op loopafstand tussen het Schollebos en het Hitland bos gelegen, is het een ideale basis voor een aangenaam verblijf. Verder zijn er voor de liefhebber 2 golfbanen in de directe omgeving aanwezig.

Prettig is ook dat er in ons parkje een gemoedelijke en veilige sfeer heerst onder de bewoners. In de zomer is het huis door de aangebrachte voorzieningen aangenaam van temperatuur en is er altijd een schaduwplek te vinden in de tuin rondom het huis. Op het gebied van de actuele energietransitie is onze woning met energielabel A bovendien nu al klaar voor de nabije toekomst met eventueel aanvullende financiële voordelen.

Omschrijving

INDELING:

Begane grond:

Entree, ruime hal ca. 13,5 m² met plavuizenvloer en toilet. Woonkamer met Flamm open haard, kalkzandsteen schouw, openslaande deuren en schuifpui naar de tuin. Nieuwe open keuken voorzien van energiezuinige apparatuur en keramische kookplaat. Totale oppervlakte woonkamer en keuken ca. 74 m². Vanuit de hal toegang tot de garage welke thans in gebruik is als bijkeuken van ca. 16,5 m² voorzien van een keukenblok incl. warmwater voorziening, plavuizenvloer, geïsoleerde elektrisch bedienbare deur en een infrarood sauna.

Mocht u ondanks het woonoppervlakte van 230 m² exclusief de garage toch nog meer ruimte wensen dan zijn er reeds heipalen aanwezig voor een uitbouw.

1e verdieping:

Ruime overloop met kastruimte. Hoofdslaapkamer ca. 22 m² met aangrenzende badkamer van ca. 8,5 m² met royaal hoek bad, douchecabine, toilet en badkamermeubel, 2e slaapkamer ca. 19 m², 3e slaapkamer ca. 17 m², 4e slaapkamer ca. 16,5 m², 2e badkamer 4 m² met douche, toilet en badkamermeubel.

2e verdieping:

Grote kruisvormige ruimte van 80 m² voorzien van verwarming te bereiken via vaste trap met aansluiting voor wasmachine en droger. Energiezuinige centrale afzuiging. Mogelijkheid voor maximaal 3 extra slaapkamers dus ook zeer geschikt voor

samengestelde gezinnen of een woon-werkcombinatie.

Bijzonderheden:

- Bouwjaar circa 1997;
- Woonoppervlakte circa 230 m² exclusief de garage van 16 m²;
- Alarminstallatie, camerabeveiliging en uitgebreide inbraakwerende voorzieningen;
- Tuinhuis 9 m² voorzien van elektra en pompinstallatie t.b.v. het irrigatiesysteem;
- Bovenverdieping rondom voorzien van rolluiken en horren, benedenverdieping van nieuwe zonweringen aan de zonzijde;
- Onder architectuur aangelegde tuin met diverse terrassen, grote vijver, vlaggenmast, drainage en irrigatiesysteem voor het gele perceel;
- Ruime parkeergelegenheid voor meerdere auto's op eigen terrein en voldoende parkeergelegenheid op de openbare weg.
- Gedeeltelijk smeedijzeren tuinafscheiding;
- Rondom verlichting met toegangsdetectie;
- Voorzieningen getroffen voor eventuele uitbreiding woonkamer met serre door extra aangebrachte heipalen;
- Voorzien van smeedijzeren schoorsteenkap aan de buitenzijde;
- Gelegen nabij scholen, winkels, veel natuurschoon en meerdere golfbanen.
- Oplevering in overleg.

Omschrijving

TOELICHTINGSCLAUSULE NEN2580

De Meetinstructie is gebaseerd op de NEN2580. De Meetinstructie is bedoeld om een meer eenduidige manier van meten toe te passen voor het geven van een indicatie van de gebruiksoppervlakte. De Meetinstructie sluit verschillen in meetuitkomsten niet volledig uit, door bijvoorbeeld interpretatieverschillen, afrondingen of beperkingen bij het uitvoeren van de meting.

“Deze informatie is door ons met de nodige zorgvuldigheid samengesteld. Onzerzijds wordt echter geen enkele aansprakelijkheid aanvaard voor enige onvolledigheid, onjuistheid of anderszins, dan wel de gevolgen daarvan. Alle opgegeven maten en oppervlakten zijn indicatief.”

Interesse in dit huis? Schakel direct jouw eigen NVM-aankoopmakelaar in. Jouw NVM-aankoopmakelaar komt op voor jouw belang en bespaart je tijd, geld en zorgen. Adressen van collega NVM-aankoopmakelaars vindt je op de website van NVM Haaglanden.

KOOPOVEREENKOMST PAS RECHTSGELDIG NA ONDERTEKENING

Een mondelinge overeenstemming tussen de particuliere verkoper en de particuliere koper is niet rechtsgeldig. Met andere woorden: er is geen koop. Er is pas sprake van een rechtsgeldige koop als de particuliere verkoper en de particuliere koper de koopovereenkomst hebben ondertekend. Dit vloeit voort uit artikel 7:2 Burgerlijk Wetboek. Een bevestiging van de mondelinge overeenstemming per e-mail of een toegestuurd concept van de koopovereenkomst wordt overigens niet gezien als een 'ondertekende koopovereenkomst' “Deze informatie is door ons met de nodige zorgvuldigheid samengesteld. Onzerzijds wordt echter geen enkele aansprakelijkheid aanvaard voor enige onvolledigheid, onjuistheid of anderszins,

dan wel de gevolgen daarvan. Alle opgegeven maten en oppervlakten zijn indicatief.”



Kenmerken



Woonoppervlakte

230 m²



Bouwjaar

1997



Slaapkamers

3



Perceeloppervlakte

775 m²

Soort	villa
Type	vrijstaande woning
Aantal kamers	5
Woonoppervlakte	230 m ²
Perceeloppervlakte	775 m ²
Inhoud	855 m ³
Bouwjaar	1997
Isolatie	volledig geïsoleerd

A ++++















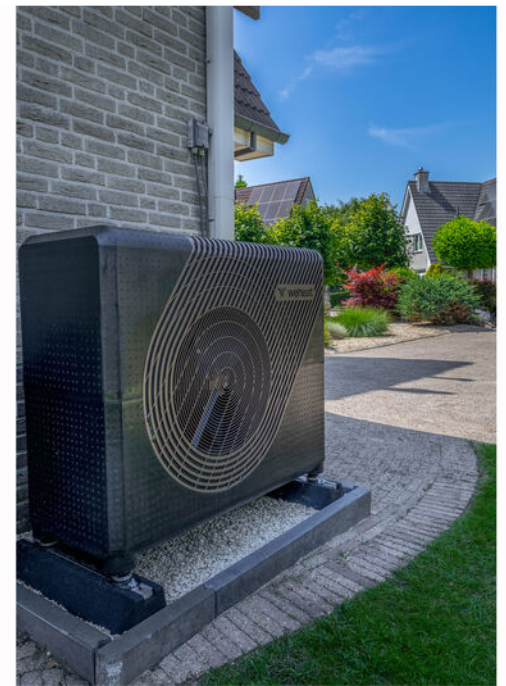

Virtueel > bezichtigen >

Klik op onderstaande iPad, of ga naar onze website (vanherk.nl), voor het bekijken van de woningvideo.



Kadastrale gegevens

Adres

Ringvaartpark 43

Postcode/plaats

2907 LH Capelle Aan Den IJssel

Sectie/perceel

Sectie A, nummer 6719

Kadastraal eigendom

Volle eigendom

Perceelpervlakte

775 m²

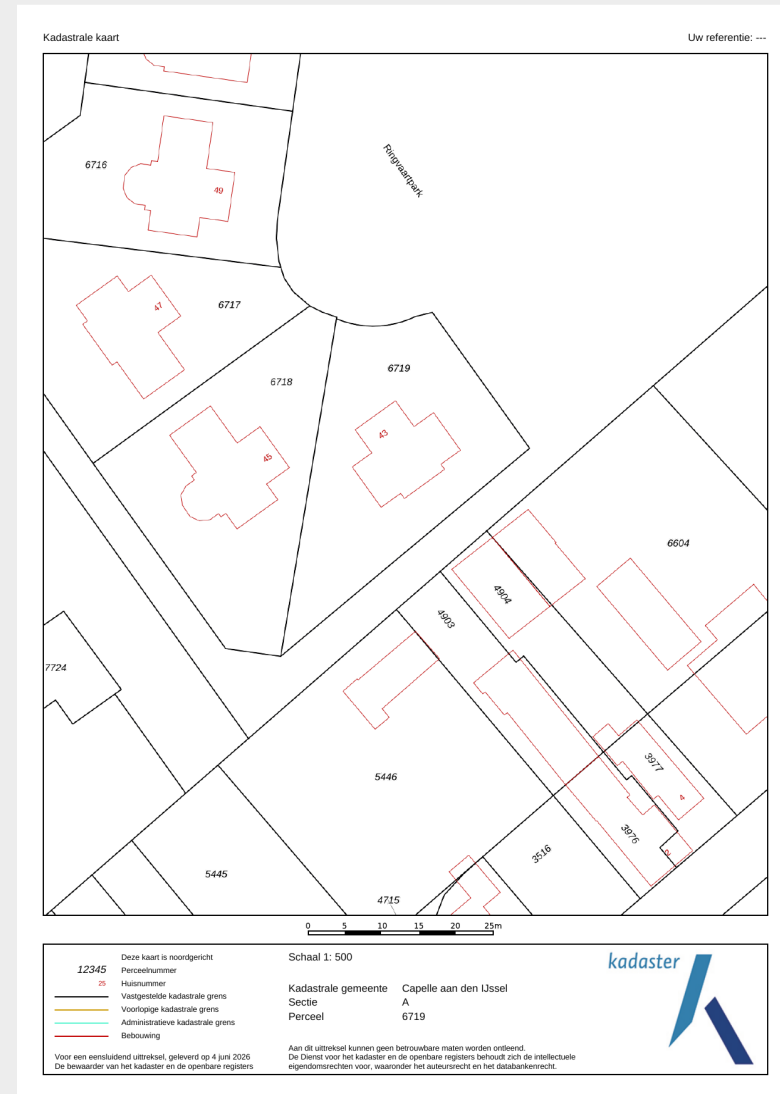

Plattegrond >

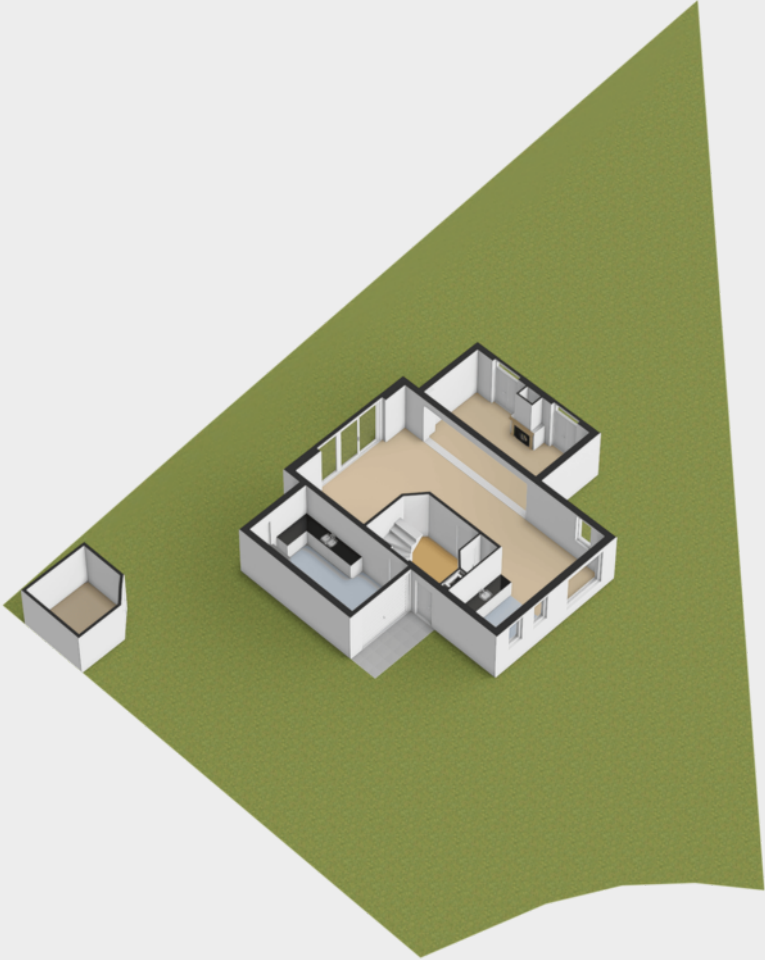
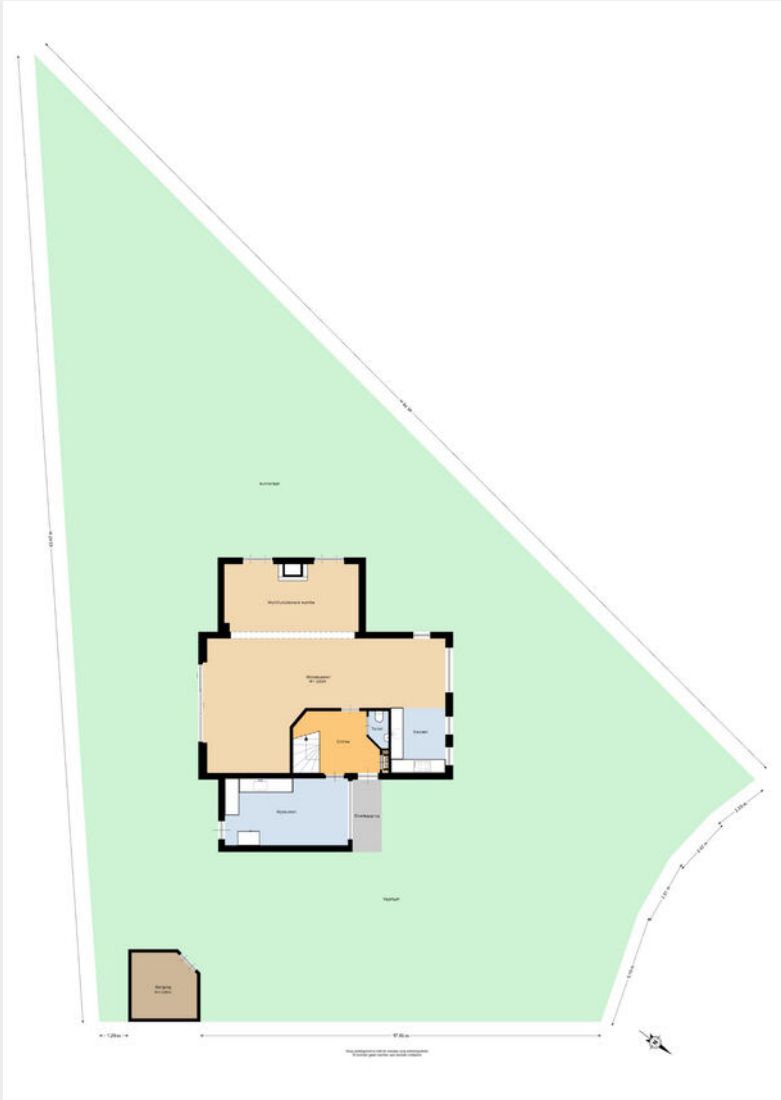

Plattegrond



Plattegrond

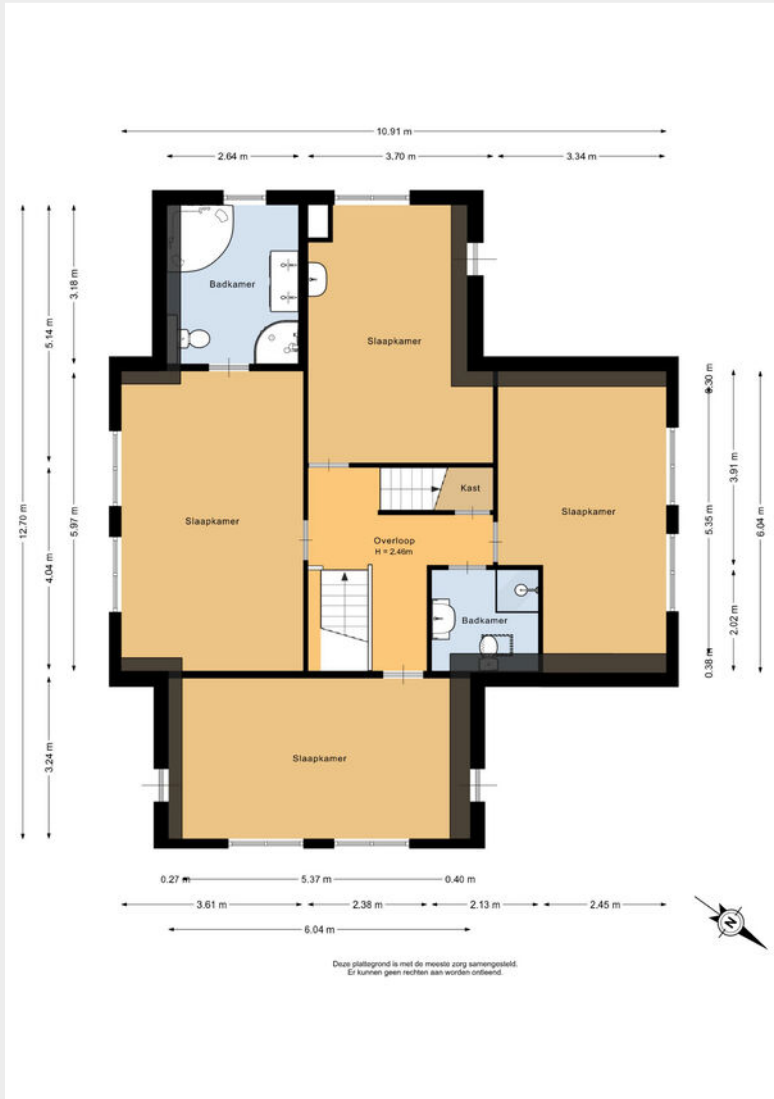

Plattegrond

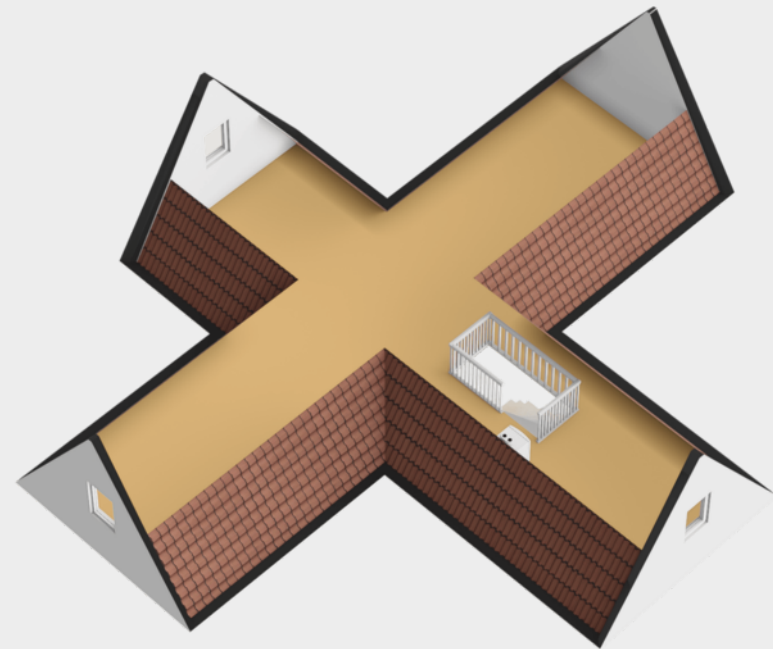
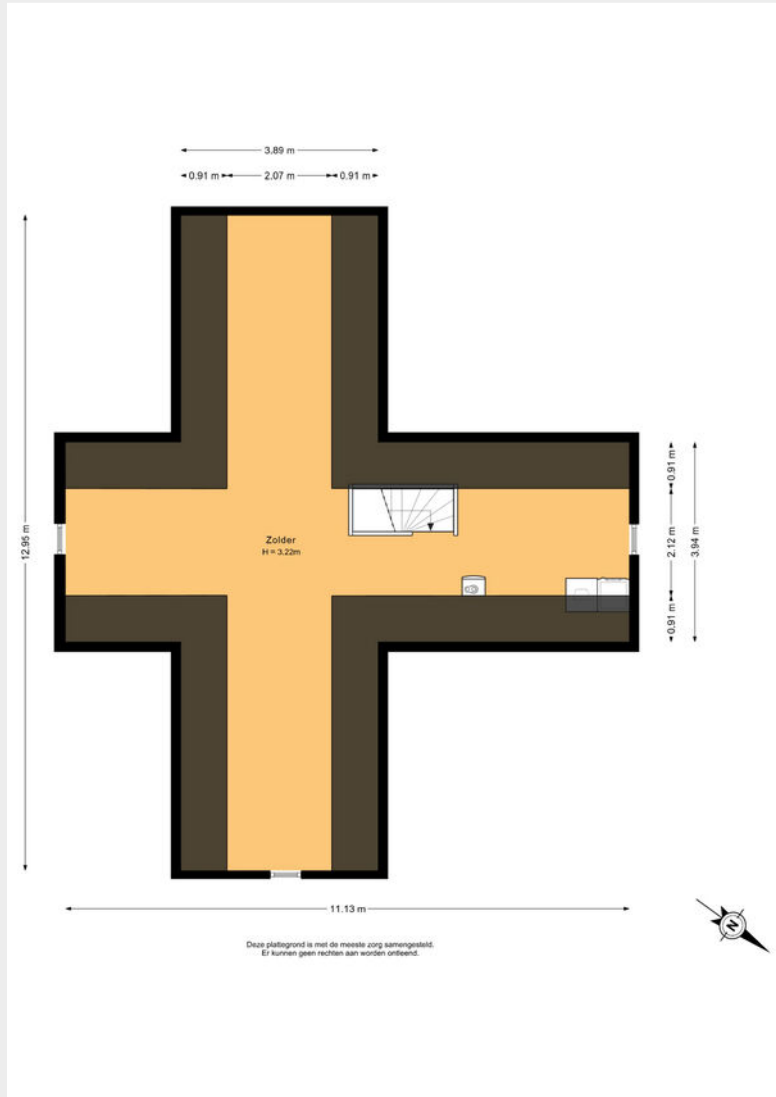

Plattegrond

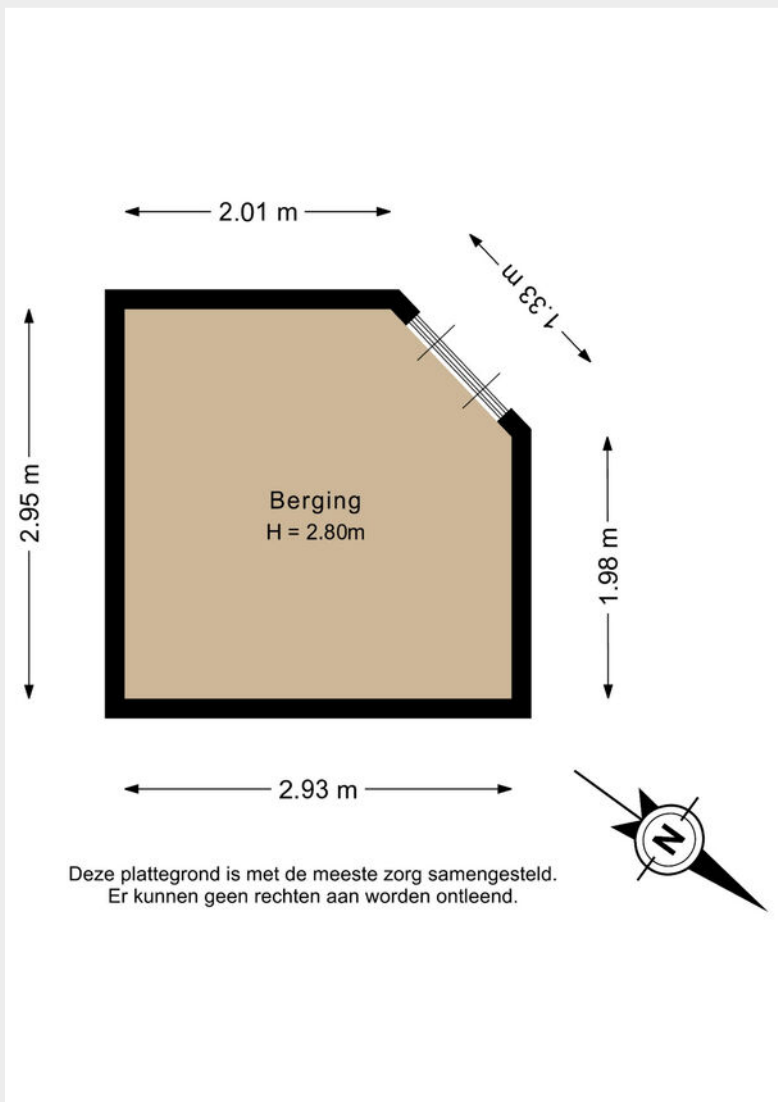

	Blijft achter	Gaat mee	Ter overname
Woning - Interieur			
Allesbrander	X		
Houtkachel	X		
Designradiator(en)	X		
Radiatorafwerking	X		
Verlichting, te weten			
- inbouwspots/dimmers	X		
- opbouwspots/armaturen/lampen/dimmers	X		
Raamdecoratie/zonwering binnen, te weten			
- gordijnrails	X		
- gordijnen	X		
- vitrages	X		
- rolgordijnen	X		
- jaloezieën	X		
- (losse) horren/rolhorren	X		
Vloerdecoratie, te weten			
- vloerbedekking	X		
- plavuizen	X		
Overig, te weten			

	Blijft achter	Gaat mee	Ter overname
- spiegelwanden	X		
Woning - Keuken			
Keukenblok (met bovenkasten)	X		
Keuken (inbouw)apparatuur, te weten			
- kookplaat	X		
- (gas)fornuis	X		
- afzuigkap	X		
- combi-oven/combimagnetron	X		
- koelkast	X		
- koel-vriescombinatie			X
- vaatwasser	X		
Woning - Sanitair/sauna			
Sauna met toebehoren	X		
Toilet met de volgende toebehoren			
- toilet	X		
- toiletrolhouder	X		
- toiletborstel(houder)	X		
- fontein	X		
Badkamer met de volgende toebehoren			

	Blijft achter	Gaat mee	Ter overname		Blijft achter	Gaat mee	Ter overname
- ligbad	X			Warmwatervoorziening, te weten			
- douche (cabine/scherm)	X			- Warmtepomp	X		
- wastafel	X			- Warmtepompboiler	X		
- wastafelmeubel	X						
- planchet	X			Tuin - Inrichting			
- toiletkast	X			Tuinaanleg/bestrating	X		
- toilet	X			Beplanting	X		
- toiletrolhouder	X			Beregeningsinstallatie en maairobot	X		
- toiletborstel(houder)	X						
				Tuin - Verlichting/installaties			
Woning - Exterieur/installaties/veiligheid/energiebesparing				Buitenverlichting	X		
(Voordeur)bel	X			Tijd- of schemerschakelaar/bewegingsmelder	X		
Alarminstallatie	X						
(Veiligheids)sloten en overige inbraakpreventie	X			Tuin - Bebouwing			
Rookmelders	X			Tuinhuis/buitenberging	X		
(Klok)thermostaat	X			Kasten/werkbank in tuinhuis/berging	X		
Airconditioning	X						
Rolluiken	X			Tuin - Overig			
Zonwering buiten	X			Overige tuin, te weten			
Telefoonaansluiting/internetaansluiting	X			- (sier)hek	X		
Zonnepanelen	X			- vlaggenmast(houder)	X		
Oplaadpunt elektrische auto	X						

Aankoopbegeleiding

Wij nemen de aankoop van jouw droomhuis uit handen

In een krappe huizenmarkt moet je slim kunnen handelen. Onze makelaars zijn gespecialiseerd in de aankoop van woningen in de gehele regio en vergroten jouw kans op succes. Wij begeleiden je bij het vinden van jouw droomhuis en houden rekening met jouw wensen en budget. Samen met jou gaan we de woning bekijken, vullen bestaande gegevens aan met extra informatie die voor jou relevant is en geven je vervolgens een eerlijk advies over de reële waarde van het huis. Hierna kunnen wij een bod voor je uitbrengen en de onderhandeling –in nauw overleg met jou– begeleiden met als doel dat je de woning koopt voor een verantwoorde prijs.

Wij ontzorgen je tijdens het hele aankoopproces en helpen je tijdens alle stappen van het aankopen van een woning. Daar komt vaak meer bij kijken dan in eerste instantie verwacht. Zo krijgt je onder andere te maken met een onderzoeksplicht, de juridische stukken, energielabel, een bouwkundige keuring en bij appartementen met een VvE.

Wij handelen volledig in jouw belang:

- Veel kennis van de lokale markt
- Adviseren over slimme aanpassingen zoals een verbouwing of verduurzaming die de waarde van je huis op den duur kunnen verhogen
- Veel kennis van vaak voorkomende gebreken
- Behoeden je in het proces voor eventuele juridische haken en ogen. Hebben een beroeps- en bedrijfsaansprakelijkheidsverzekering
- Beschikken over allerlei tools en een rijke database, waardoor ze precies weten wat een huis echt waard is
- Houden het hoofd koel en zorgen ervoor dat je niet te veel betaalt en de beste keuzes maakt
- Nemen bij aankoop alle complexe documentatie uit handen en zorgen dat alles perfect geregeld wordt



Ook verkopen? >

Ook jouw huis goed verkopen?

Juist nu is het moment om jouw huis te verkopen. Ook in deze huizenmarkt blijft verhuizen een ingrijpende gebeurtenis waarvoor veel geregeld moet worden. Als ervaren makelaars regelen we het complete verkoopproces goed en snel. Zoals succesvol onderhandelen voor de beste verkoopprijs. Een goed begin van jouw toekomst.

Thuis in jouw straat

Grote kans dat we jouw koper al kennen. Met lokale vestigingen verspreid over Zuid-Holland en jarenlange makelaarservaring zijn we ook in jouw buurt bekend. Het verkoopproces kent voor ons ook geen geheimen. Omdat de focus van onze makelaars op klanttevredenheid ligt, denken we altijd met je mee en gaan wij voor jouw toekomst. Of het nu gaat om promotie op Funda, lastige belastingregels of de onderhandeling voor de best haalbare prijs. Zo haal je maximaal resultaat met de verkoop van jouw huis.

Wij kennen de waarde van jouw huis

Benieuwd wat jouw huis zal opbrengen? Misschien zit er meer in dan je denkt. Onze makelaars weten de waarde van jouw huis en komen je dat graag vertellen. Zo kom je te weten wat een reële vraagprijs is. Met die waardevolle informatie kun je echt gaan denken aan jouw toekomst.

Neem contact op met onze vestiging:

Van Herk Makelaars
Fluiterlaan 421
2903 HN Capelle aan den IJssel

010 258 2900
capelle@vanherk.nl



Extra>informatie>

Hypotheekadvies

Een eigen huis kopen of een hypotheek oversluiten is een belangrijke financiële beslissing. Deskundig en goed hypotheekadvies is daarbij belangrijk. Ook hiervoor kunt u bij ons terecht bij onze aangesloten hypotheekadviseurs.

Oriëntatiegesprek

Het hypotheekadvies begint met een inventarisatie van uw persoonlijke gegevens en wensen. Zaken die we hierin meenemen zijn:

- Inventarisatie van uw wensen en mogelijkheden conform de Wet financieel toezicht.
- Opstellen van uw profiel conform de Wet financieel toezicht.
- Het maken van de eerste berekeningen met o.a. toetsing maximale hypotheek conform de Gedragscode van het Contactorgaan Hypothecair Financiers.
- Mogelijkheden Nationale Hypotheek Garantie bespreken.
- Mogelijkheden Starterslening bespreken.
- Afstemming beloningswijze en indicatie kosten.

Huis taxeren

Voor een individuele woningfinanciering is een gedegen taxatie erg belangrijk. Al onze taxaties voldoen aan de strenge normen van het NRVt en worden verwerkt bij het NWWI (het Nederlands Woning Waarde Instituut). Zij controleren het proces dat daaraan vooraf gaat. Waaronder een nauwkeurig omgevingsonderzoek en een gedegen onderbouwing van de waarde, aangetoond met tenminste drie relevante referenties.

Pas na controle en goedkeuring door het NWWI, zal een geldinstelling de taxatie veelal als volwaardig aanvaarden. Van Herk Makelaars heeft NRVt gecertificeerde makelaars en aangesloten bij het NWWI en gemachtigd om volgens de vereiste standaard te taxeren. Voor ons werk berekenen wij een vaste prijs.





**Melvin>
Klop>**

Mede-eigenaar | NVM Register Makelaar

06 31 91 38 04
mklop@vanherk.nl



**Desley>
van Dorp>**

NVM Makelaar

06 11 73 07 08
dvandorp@vanherk.nl



**Mirthe>
Balk>**

NVM Makelaar

06 58 85 67 68
mbalk@vanherk.nl



**Julian>
Perdijk>**

Vastgoedadviseur

06 10 42 46 20
jperdijk@vanherk.nl



**Iris>
Franken>**

Commercieel Binnendienst Medewerker

010 258 2900
capelle@vanherk.nl



**Zoë>
Struik>**

Commercieel Binnendienst Medewerker

010 258 2900
capelle@vanherk.nl



**Sanne>
Kooistra>**

Commercieel Binnendienst Medewerker

010 258 2900
capelle@vanherk.nl



**Xandra>
Bek>**

Excellent/NVM Registermakelaar-taxateur

06 53 63 49 09
xbek@vanherk.nl

Benieuwd wat wij voor jou kunnen betekenen? Neem nu contact met ons op!

010 258 29 00
capelle@vanherk.nl
vanherk.nl

Disclaimer

1. Beziichtiging uitsluitend na afspraak met de makelaar.
2. Zodra er overeenstemming is bereikt over de koopsom, de opleveringsdatum en alle overige voorwaarden, zal er een koopakte worden opgemaakt conform het NVM-model.
3. Indien een financieringsvoorbehoud wordt gevraagd en door verkoper wordt geaccepteerd, geldt dit voor een periode van circa 4 weken.
4. Indien van toepassing zal de zgn. ouderdomsclausule in de koopakte worden opgenomen: Koper verklaart ermee bekend te zijn dat deze woning (en bijgebouwen) meer dan ... jaar oud zijn, wat inhoudt dat de eisen die aan de bouwkwaliteit gesteld mogen worden aanzienlijk lager liggen dan bij nieuwe woningen. Verkoper staat niet in voor de fundering, vloeren, de leidingen van elektriciteit, water en gas, de riolering en de afwezigheid van doorslaand en/of optrekkend vocht. Bouwkundige gebreken worden geacht niet belemmerend te werken op het in artikel 6.3. (van de koopakte) omschreven (woon) gebruik en met ingang van de datum van de eigendomsoverdracht vrijwaart koper de verkoper voor bekende en onbekende, zichtbare en onzichtbare gebreken.
5. Oplevering: in de huidige staat met alle daarbij behorende rechten, aanspraken, zichtbare en onzichtbare gebreken (voorzover bij de verkopende partij niet bekend), heersende en lijdende erfdienstbaarheden, kwalitatieve rechten en vrij van hypotheek, beslagen en inschrijvingen daarvan. Baten en lasten worden door de notaris naar rato verrekend per de datum van de eigendomsoverdracht.
6. Waarborgsom/ bankgarantie: tot zekerheid voor de nakoming van de verplichtingen wordt door koper bij ondertekening van de koopakte een waarborgsom gestort bij de notaris ten bedrage van 10 % van de koopsom. In plaats van de waarborgsom kan koper een schriftelijke bankgarantie stellen, mits deze bankgarantie onvoorwaardelijk is afgegeven door een in Nederland gevestigde bankinstelling.
7. Plattegronden, tekeningen en schetsen: De Meetinstructie is gebaseerd op de NEN2580. De Meetinstructie is bedoeld om een meer eenduidige manier van meten toe te passen voor het geven van een indicatie van de gebruiksoppervlakte. De Meetinstructie sluit verschillen in meetuitkomsten niet volledig uit, door bijvoorbeeld interpretatieverschillen, afrondingen of beperkingen bij het uitvoeren van de meting.
8. Het risico t.a.v. eventuele bodem- en/of grondwaterverontreiniging komt -al dan niet na een uitgevoerd grond- en/of grondwateronderzoek- met ingang van de datum van de eigendomsoverdracht voor rekening van koper met vrijwaring daarvan voor verkoper.
9. Er kan sprake zijn van roerend goed waarbij het fiscaal van belang is dat partijen overeenstemming bereiken over de splitsing van de koopsom.
10. Rechtsgeldige koopovereenkomst pas na ondertekening. Een mondelinge overeenstemming tussen de particuliere verkopers en de particuliere koper is niet rechtsgeldig. Met andere woorden: er is geen koop.

Disclaimer

Er is pas sprake van rechtsgeldige koopovereenkomst als de particuliere verkoper en de particuliere koper de koopovereenkomst hebben ondertekend. Dit vloeit voort uit artikel 7:2 Burgerlijk Wetboek. Dit betekent dat verkoper uit juridisch oogpunt kan ingaan op het voorstel van partij 2. Er bestaan voor de verkoper drie mogelijkheden:

- I Verkoper zet zijn handtekening onder de koopovereenkomst met u als koper en gaat niet in op het bod van partij 2.
- II Verkoper stelt u op de hoogte van de nieuwe gegadigde, partij 2. Over de hoogte en de voorwaarden van het voorstel van partij 2 worden aan u geen mededelingen gedaan. Vervolgens geeft verkoper u en partij 2 de gelegenheid om een nieuw bod uit te brengen binnen een nader te bepalen termijn. Daarna beslist verkoper welk bod hij accepteert dan wel met welke partij hij verder in onderhandeling treedt.
- III Verkoper neemt afscheid van u. Verkoper treedt in onderhandeling met partij 2 dan wel accepteert het bod van partij 2.

N.B. Genoemde hoofdlijnen hebben niet de strekking uitputtend te zijn; al naar gelang de situatie vereist, kunnen door verkoper voorwaarden worden toegevoegd. Ook kan het nodig zijn genoemde hoofdlijnen nader uit te werken in de koopakte/akte van levering.

Bij het samenstellen van deze brochure zijn we nauwkeurig te werk gegaan, aan onjuistheden en/of onvolkomenheden kunt u echter geen rechten ontleen.





van>herk
makelaars

Contactgegevens

010 258 29 00
capelle@vanherk.nl
vanherk.nl

