



Chantal **Lefeber**
MAKELAARS IN DE BOLLENSTREEK



Vraagprijs: € 585.000 k.k.



Mesdagstraat 1, **Lisse**



Energie label
A



Woonoppervlakte
140 m²



Aantal slaapkamers
5

Kenmerken



Bouwjaar
1970



Woonoppervlakte
140 m²



Aantal kamers
6



Inhoud
481 m³



Perceeloppervlakte
191 m²



Aantal slaapkamers
5



Garage
vrijstaand steen



Buitenruimte
achtertuin, voortuin



Ligging
aan rustige weg, in
woonwijk



Omschrijving

Ruime en energiezuinige hoekwoning met 5 slaapkamers, prachtige badkamer en garage in een zeer kindvriendelijke wijk

In een rustige en geliefde woonwijk in Lisse staat deze ruime hoekwoning met garage, twee dakkapellen en maar liefst vijf slaapkamers. De woning is door de jaren heen goed onderhouden en beschikt over energielabel A, mede dankzij de hybride warmtepomp uit 2025 en 8 zonnepanelen. In 2023 is de badkamer gedeeltelijk vernieuwd én zijn de gevels opnieuw gevoegd en geïmpregneerd.

De ligging is ideaal voor gezinnen: een zeer kindvriendelijke wijk, omringd door scholen, kinderopvang, speelgelegenheden en groen. Op korte loopafstand bevinden zich een huisartsenpraktijk, fysio en het Mondriaanpark, waar je in de zomer heerlijk kunt picknicken. Daarnaast ligt het kleinschalige winkelcentrum "De Poelmarkt" op minder dan 10 minuten loopafstand. Ook de bereikbaarheid is uitstekend, met op circa 5 minuten lopen de bushalte Hannie Schaftlaan met directe verbindingen richting onder andere Schiphol, Haarlem, Leiden en station Sassenheim. Voor een wandeling met de hond ligt de dijk op ongeveer 10 minuten loopafstand.



Energielabel

A



Verwarming

Hybride warmtepomp
(2025)



Isolatie

dakisolatie, dubbel glas



Vervolg omschrijving

Indeling

Begane grond

Via de voortuin bereik je de entree van de woning. In de hal bevinden zich het toilet, de meterkast en de trapopgang. Vanuit de hal kom je in de ruime en lichte woonkamer, die voldoende plaats biedt voor een gezellige zithoek en een royale eethoek. Aan de achterzijde ligt de keuken met aansluitend de praktische bijkeuken. Vanuit hier is er toegang tot de achtertuin.

De achtertuin is verzorgd aangelegd en biedt veel privacy. Een groot pluspunt is de veranda, waardoor je hier vrijwel het hele jaar door heerlijk buiten kunt zitten. Achter in de tuin bevindt zich de garage, ideaal voor opslag, hobby of het stallen van een auto en fietsen.

Eerste verdieping

Op de eerste verdieping bevinden zich drie goed bemeten slaapkamers, waarvan de ruime slaapkamer aan de achterzijde is voorzien van een inloopkast. De badkamer is in 2023 gedeeltelijk vernieuwd en heeft een moderne uitstraling. Deze is uitgerust met een ruime inloopdouche, ligbad, dubbele wastafel met meubel en een toilet.

Tweede verdieping

De tweede verdieping is verrassend ruim dankzij twee dakkapellen. Hier bevinden zich nog twee volwaardige slaapkamers, waardoor het totaal uitkomt op vijf slaapkamers. Daarnaast is er extra bergruimte aanwezig. Op de overloop bevinden zich de aansluiting voor de wasapparatuur en de opstelling van de hybride warmtepomp.

Bijzonderheden

- Energielabel A – hybride warmtepomp (2025)
- 5 slaapkamers van goed formaat
- Badkamer gedeeltelijk vernieuwd in 2023
- Gevels gevoegd en geïmpregneerd in 2023
- 8 zonnepanelen aanwezig
- Garage en veranda in de tuin
- Waterontharder blijft achter
- Gelegen in een zeer geliefde en kindvriendelijke wijk



Entree woning en toilet









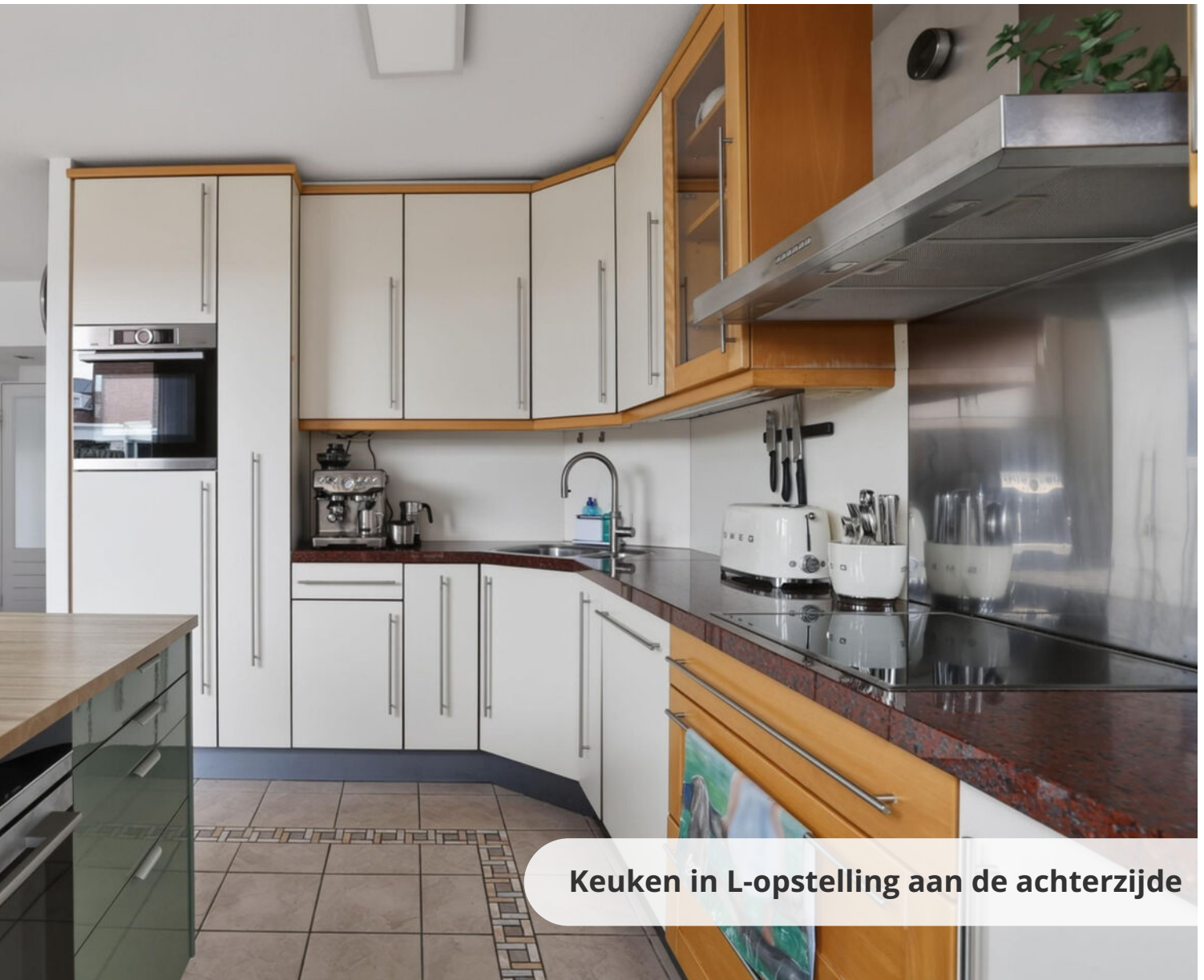

Keuken in L-opstelling aan de achterzijde



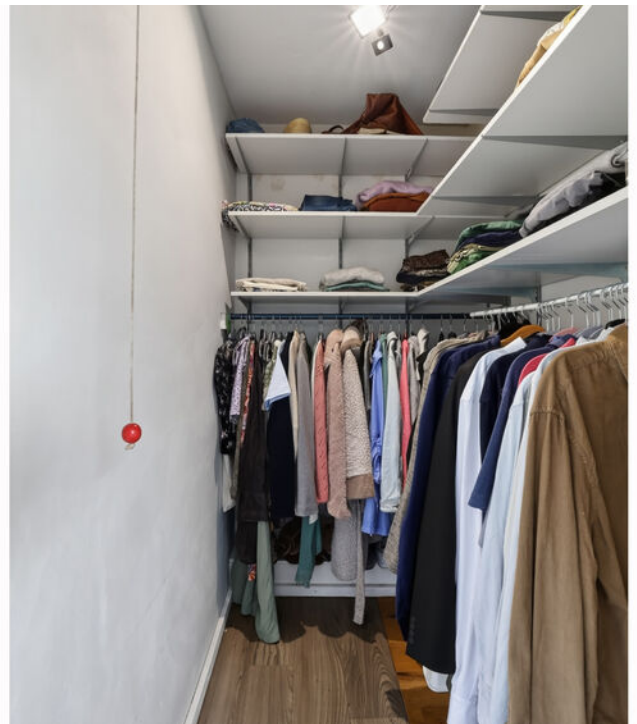
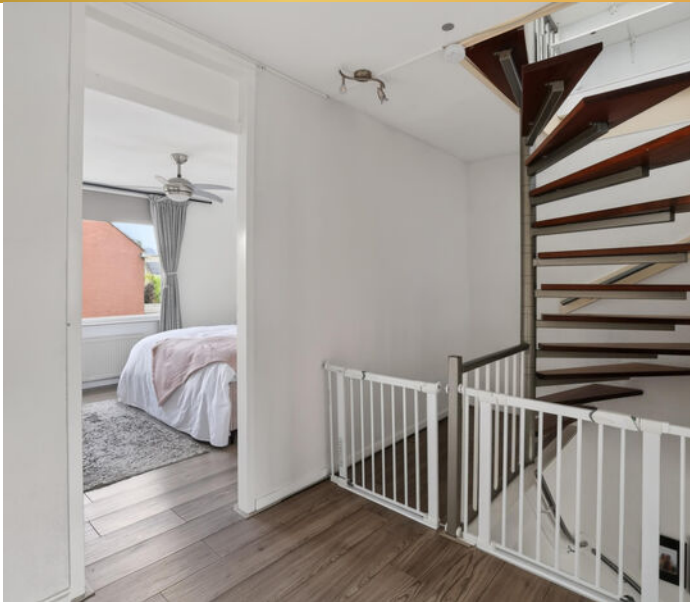



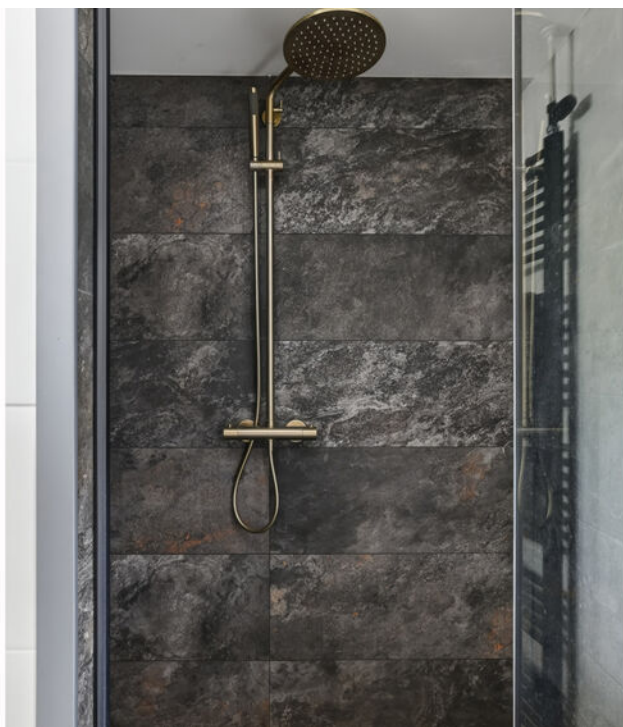

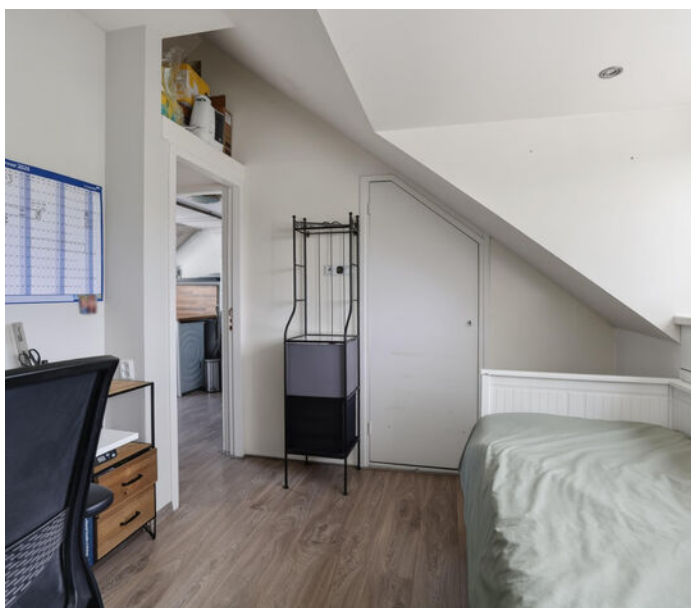





Plattegrond



Deze plattegrond is met de meeste zorg samengesteld.
Er kunnen geen rechten aan worden ontleend.

Plattegrond

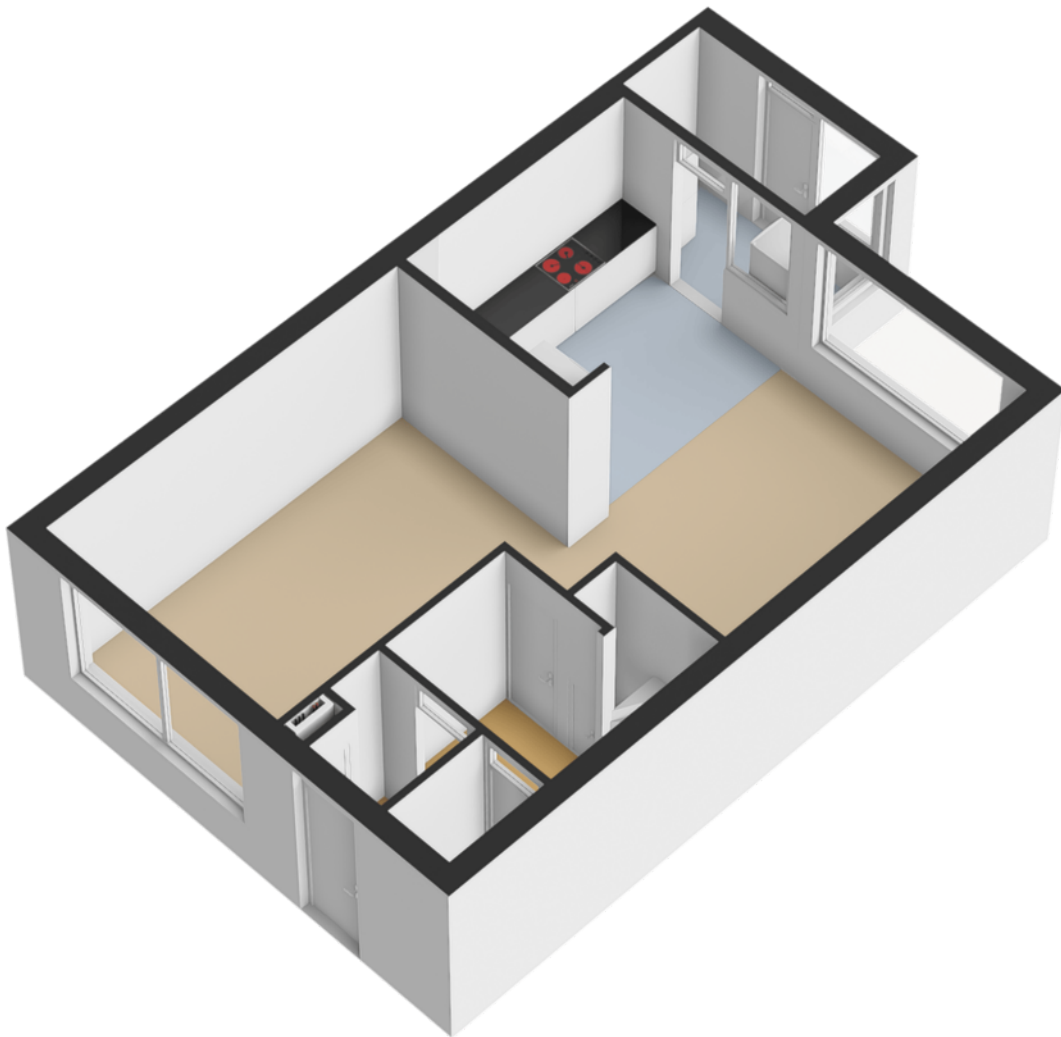

Plattegrond



Deze plattegrond is met de meeste zorg samengesteld.
Er kunnen geen rechten aan worden ontleend.



Plattegrond

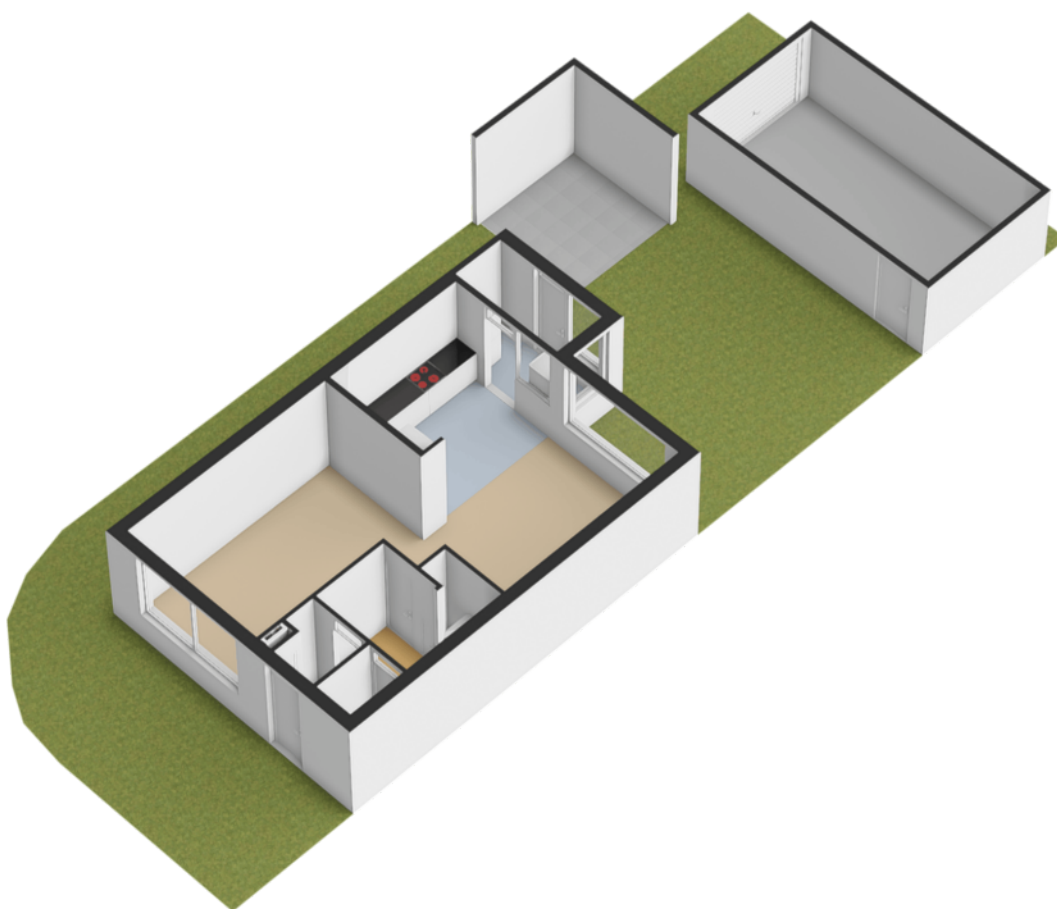

Plattegrond

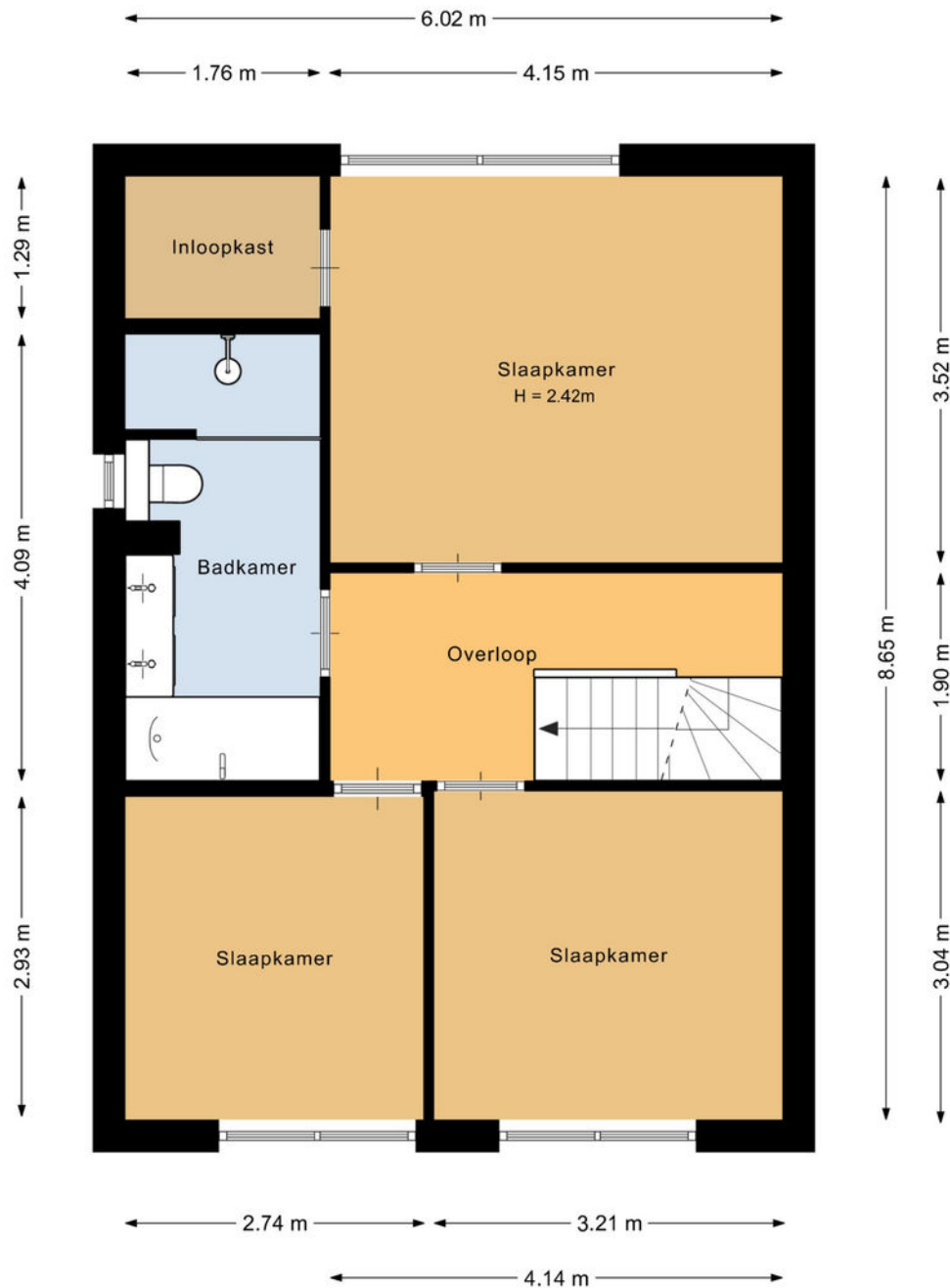

Deze plattegrond is met de meeste zorg samengesteld.
Er kunnen geen rechten aan worden ontleend.



Plattegrond

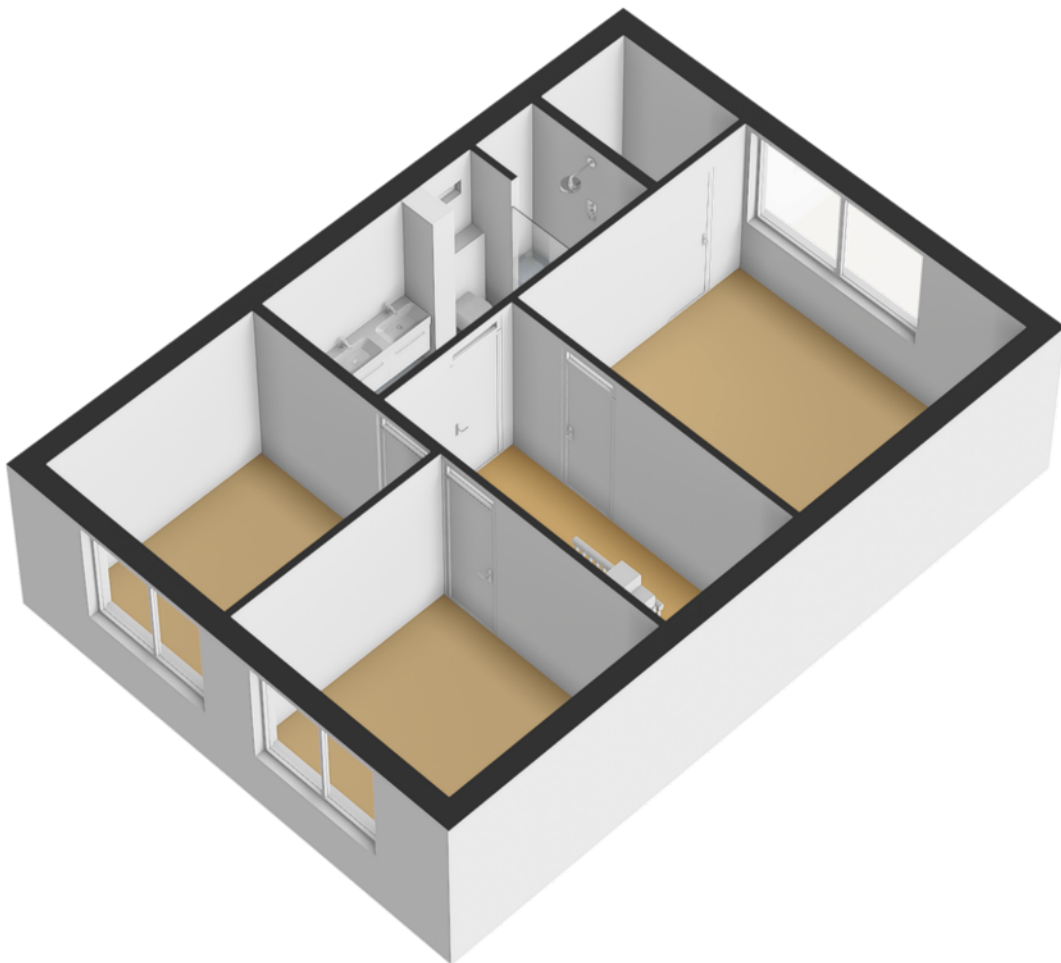

Plattegrond



Deze plattegrond is met de meeste zorg samengesteld.
Er kunnen geen rechten aan worden ontleend.

Plattegrond

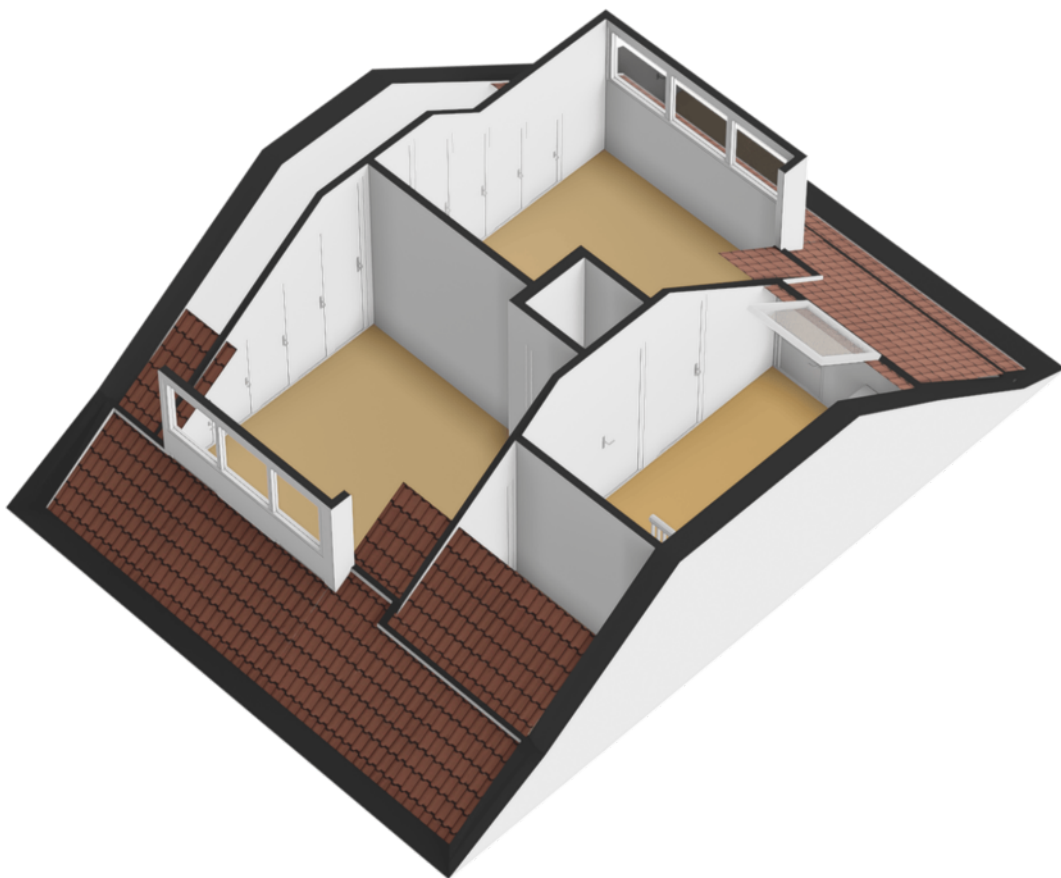

Plattegrond

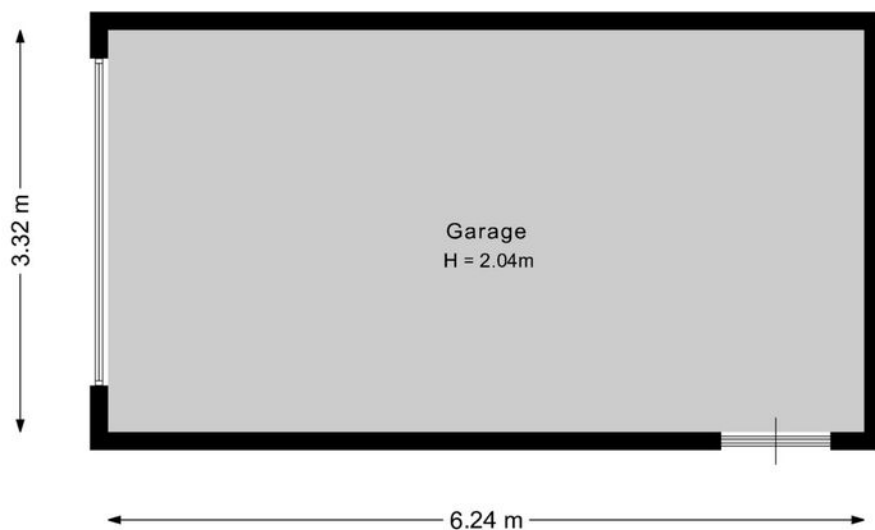

Deze plattegrond is met de meeste zorg samengesteld.
Er kunnen geen rechten aan worden ontleend.



Plattegrond

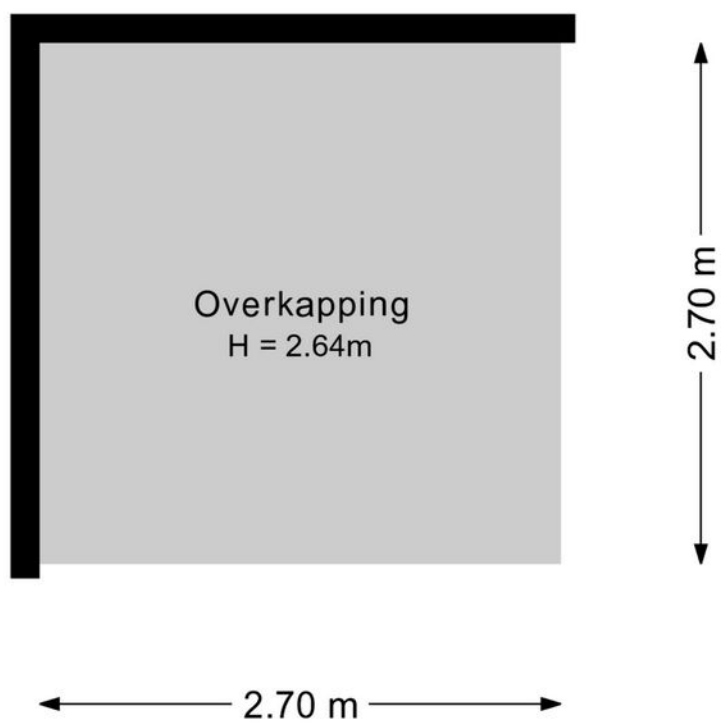

Deze plattegrond is met de meeste zorg samengesteld.
Er kunnen geen rechten aan worden ontleend.



NEN-certificaat

Object: Woning
Adres: Mesdagstraat 1
Postcode, plaats: 2162 CE, Lisse
Opdrachtgever: FotoHuisMedia
Datum: 13-05-2026



<i>Meetrapport</i>	GOW Gebruiksopp. Wonen	GOOIR Overige in pandige ruimte	GOGBR Gebouwgebonden Buitenruimte	GOEB Externe bergruimte	H<1,50 Bepaalde stahoogte	Volume (m ³)
Begane grond	55.87					210.81
Eerste verdieping	52.07					162.78
Tweede verdieping	32.45				19.02	107.43
Overkapping						
Garage				20.72		
Totaal	140.39 m ²	0 m ²	0 m ²	20.72 m ²	19.02 m ²	481.03 m ³

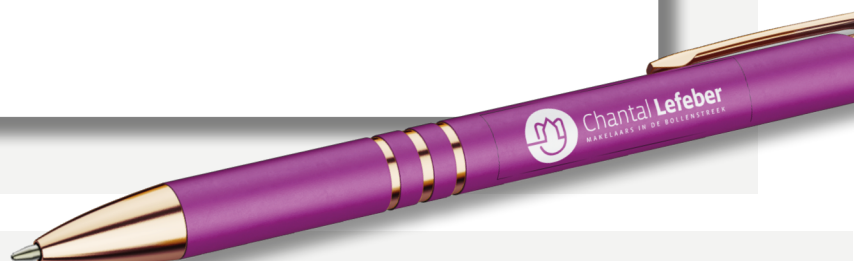

Kadastrale kaart

Kadastrale kaart

Uw referentie: Mesdagstraat 1



<p>12345 25</p> <p>— Vastgestelde kadastrale grens — Voorlopige kadastrale grens — Administratieve kadastrale grens — Bebouwing</p> <p>Voor een eensluidend uittreksel, geleverd op 23 april 2026 De bewaarder van het kadaster en de openbare registers</p>	<p>Schaal 1: 500</p> <p>Kadastrale gemeente Lisse Sectie E Perceel 1486</p> <p>Aan dit uittreksel kunnen geen betrouwbare maten worden ontleend. De Dienst voor het kadaster en de openbare registers behoudt zich de intellectuele eigendomsrechten voor, waaronder het auteursrecht en het databankenrecht.</p>	
--	---	---

Lijst van zaken

	Blijft achter	Gaat mee	Ter overname
Woning - Interieur			
Verlichting, te weten			
- opbouwspots/armaturen/lampen/dimmers		X	
- losse (hang)lampen		X	
(Losse)kasten, legplanken, te weten			
- Black Cupboard		X	
- TV Cupboard		X	
Raamdecoratie/zonwering binnen, te weten			
- gordijnrails			X
- gordijnen			X
- rolgordijnen	X		
- (losse) horren/rolhorren	X		
- Living Room Curtains			X
- Dining Room Curtains			X
Vloerdecoratie, te weten			
- houten vloer(delen)	X		
- laminaat	X		
- plavuizen	X		
Overig, te weten			
- spiegelwanden		X	
Woning - Keuken			
Keukenblok (met bovenkasten)	X		
Keuken (inbouw)apparatuur, te weten			
- kookplaat	X		
- afzuigkap	X		

Lijst van zaken

	Blijft achter	Gaat mee	Ter overname
- magnetron	X		
- oven	X		
- combi-oven/combimagnetron	X		
- koelkast	X		
- vriezer		X	
- koel-vriescombinatie		X	
- vaatwasser	X		
- Quooker	X		
- koffiezetapparaat		X	
Woning - Sanitair/sauna			
Toilet met de volgende toebehoren			
- toilet	X		
- toilettrolhouder	X		
- toiletborstel(houder)	X		
Badkamer met de volgende toebehoren			
- ligbad	X		
- douche (cabine/scherm)	X		
- wastafel	X		
- wastafelmeubel	X		
- toilet	X		
- toilettrolhouder	X		
- toiletborstel(houder)	X		
Woning - Exterieur/installaties/ veiligheid/energiebesparing			
(Voordeur)bel	X		
Rookmelders	X		
(Klok)thermostaat	X		
Rolluiken	X		

Lijst van zaken

	Blijft achter	Gaat mee	Ter overname
Zonnepanelen	X		
Warmwatervoorziening, te weten			
- CV-installatie	X		
- boiler	X		
- Warmtepomp	X		
Tuin - Inrichting			
Beplanting		X	
Tuin - Verlichting/installaties			
Buitenverlichting	X		
Tuin - Bebouwing			
Wooden Varena with Windscreen	X		

Over ons



“Met passie een droomhuis (ver)kopen: puur teamwork!”

U bent ons ongetwijfeld al eens tegengekomen. Chantal Lefebor begon in 2000 haar eigen makelaarskantoor in Lisse en maakte het haar missie om het beste kantoor van de regio te worden. Met die motivatie gaat Chantal iedere dag de strijd aan om voor u de meest optimale (ver)koop tot stand te brengen.

De frisse en creatieve aanpak van Chantal Lefebor Makelaars wordt door onze klanten op prijs gesteld. Tot ons grote plezier zien wij dit terug in de hoge beoordelingen van onze klanten. In haar eentje zou Chantal dit allemaal niet kunnen. Naast haar staat een sterk team van deskundige medewerkers, met ieder hun eigen kwaliteit.

Contact

Bezoek- en postadres

Heereweg 211
2161 BE Lisse
0252 - 429119
info@chantallefebor.nl

Openingstijden

Maandag.....	09:00 - 17:30
Dinsdag.....	09:00 - 17:30
Woensdag.....	09:00 - 17:30
Donderdag.....	09:00 - 17:30
Vrijdag.....	09:00 - 17:30
Zaterdag.....	Op afspraak
Zondag.....	Gesloten



www.chantallefebor.nl

Beoordelingen van klanten

"Onze verwachtingen waren hoog t.o.z van de makelaar we zijn niet teleurgesteld. Goede kennis van de markt en meteen reageren op de wisselende markt. Goede samenwerking en transparant op de momenten dat er beslist moest worden. We zijn zeer tevreden met deze makelaar."

- Dhr. Pols

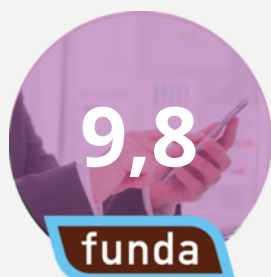

"Intake : duidelijke afspraken en je weet wat je te wachten staat zowel wat betreft de presentatie als de prijs. Begeleiding: prima. Na elke bezichtiging een terugkoppeling. Altijd bereikbaar en zelfs in het weekend terug gebeld. Chantal, Jesse en Sis bedankt.."

- Een funda gebruiker

"Het contact met onze makelaar verliep goed. Het (ver)kopen van een huis is een spannende gebeurtenis. We werden bij iedere stap in het proces goed bijgestaan en er werd heel erg snel gereageerd als we contact zochten. Voor al onze vragen werd de tijd genomen, we konden ook altijd op zeer korte termijn een face to face contact krijgen. Vriendelijk, service gericht en vakkundig!"

- Een funda gebruiker

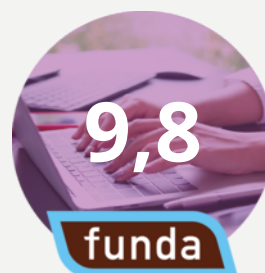

"Wat een geweldige begeleiding tijdens de verkoop van ons huis. Er werd zoveel vertrouwen uitgestraald dat ons huis verkocht zou worden dat dat ons steeds heel veel vertrouwen gaf in deze spannende tijd. Goede adviezen, nauw contact en veel positiviteit. En dan de geweldige foto's, het filmpje en professionaliteit daarvan.... Gewoon geweldig! Top makelaars!! Dank voor alles!"

- Mevr. de Greef



Onze diensten

1. Verkoop

Wilt u uw woning verkopen? Dan nemen wij u graag alle zorgen van het verkoopproces uit handen. Wij genieten ervan om onze klanten het vertrouwen te geven dat alles gedaan wordt wat nodig is. Als grootste makelaar van Lisse doen wij er alles aan om er voor te zorgen dat uw huis zo snel mogelijk verkocht wordt, voor de beste prijs. Uiteraard presenteren wij uw woning van haar mooiste kant. Wij doen ons best om voorop te lopen in het gebruik van de modernste verkooptools en werken samen met fotografen en stylisten voor de perfecte sfeerbeleving.

Naast het plaatsen van 360° foto's, plattegronden en video's verkopen wij uw woning ook proactief op sociale netwerken en internet. Ons grote digitale netwerk werkt in uw voordeel. Maar we vertellen u ook wat u zelf kunt doen. Een gezamenlijke aanpak leidt immers tot de beste resultaten. Onze dienstverlening wordt hoog gewaardeerd en beoordeeld door voormalig verkopers. Op Funda.nl mogen we inmiddels de ranglijst voor Lisse aanvoeren. Wilt u uw woning verkopen? Dan nemen wij u graag alle zorgen van het verkoopproces uit handen. Wij genieten ervan om onze klanten het vertrouwen te geven dat

alles gedaan wordt wat nodig is. Als grootste makelaar van Lisse doen wij er alles aan om er voor te zorgen dat uw huis zo snel mogelijk verkocht wordt, voor de beste prijs. Uiteraard presenteren wij uw woning van haar mooiste kant. Wij doen ons best om voorop te lopen in het gebruik van de modernste verkooptools en werken samen met fotografen en stylisten voor de perfecte sfeerbeleving.

Uw huis moet in goede handen zijn. Nadat u ons heeft gebeld maken we met u een indicatie afspraak. Tijdens dit kennismakingsgesprek bij u thuis vertellen we u alles over onze werkwijze, de mogelijkheden die we bieden en de kosten. Besluit u om uw woning door ons te laten verkopen, dan gaan we daarna met plezier voor u aan de slag. We bepalen met u de vraagprijs, bespreken de verkoopstrategie en zorgen er samen met u voor dat uw woning gereed is voor verkoop. Gedurende de verkoop houden we u voortdurend op de hoogte. Wij regelen alles rondom de bezichtigingen en houden ook tijdens de onderhandelingen nauw contact met u.



Verkoop

We houden ons dagelijks bezig met het aankopen en met het verkopen van huizen, ook in de stille verkoop. Daarnaast verzorgen we huur en verhuur en hebben we ons in de loop der jaren ontwikkeld tot specialist



Aankoop

in nieuwbouw. Voor taxaties kunt u ons ook inschakelen. We zijn lid van de Nederlandse Vereniging van Makelaars (NVM) en de Makelaarsvereniging Amsterdam (MVA).



Taxatie

2. Aankoop

Zie hem maar eens te vinden, die droomwoning. In uw hoofd woont u er al. U weet wat u wilt en wat u wensen zijn. U droomt er immers al jaren van. En als die mooie woning dan voorbij komt, bent u vaak net te laat. Gelukkig weten wij niet alleen wat er te koop staat, maar ook wat er te koop komt.

Onze ervaring heeft ons geleerd uw woonwens te vertalen in de woning die bij u past. Daar zit onze toegevoegde waarde. U kiest met uw hart, wij zorgen ervoor dat u de juiste keuze maakt.

U kunt ons aanbod van woningen volgen via Facebook, de Chantal Lefeber App, Twitter, of alle informatie van nieuwe woningen per e-mail ontvangen.

(Ver)huren

Meer informatie?
Neem contact met ons op!

0252 - 429119
info@chantallefeber.nl

3. Taxatie

Een taxatie kan voor meerdere doeleinden gebruikt worden. Neemt u gerust contact met ons op om te overleggen wat voor taxatierapport u precies nodig heeft.

Wij adviseren u graag!

4. (Ver)huren

Wij verhuren woningen van particulieren maar ook van vastgoedbeleggers.

Schrijf u vrijblijvend in, zo blijft u als eerste op de hoogte!

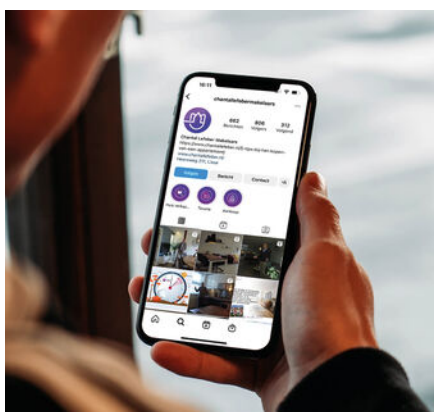

Social media



Interieur styling



360° fotografie

Interesse

IN DEZE WONING?

Neem contact met ons op!

0252 - 429119
info@chantallefeber.nl



Chantal Lefeber
MAKELAARS IN DE BOLLENSTREEK