

**BURGERSDIJK
MAKELAARS**

BUITENGEWOON
BETROKKEN

€ 995.000 k.k.

Bemuurde Weerd O.Z. 11
UTRECHT



KENMERKEN

135 m²

WOONOPPERVLAKTE

0 m²

PERCEELOPPERVLAKTE

510 m³

BRUTO INHOUD

2004

BOUWJAAR

5

KAMERS

3

SLAAPKAMERS

AANVAARDING
SOORT WONING
BOUWTYPE
VERWARMING
WARM WATER

IN OVERLEG
BENEDENWONING
BESTAANDE BOUW
C.V.-KETEL, VLOERVERWARMING
GEDEELTELIJK, HOUTKACHEL
C.V.-KETEL

LIGGING TUIN
ISOLATIE
MERK CV-KETEL

NOORDOOST
DAKISOLATIE, MUURISOLATIE,
VLOERISOLATIE, DUBBEL GLAS
NEFIT PROLINE NXT HRC24
CW4



BESCHRIJVING

BEMUURDE WEERD O.Z. 11

Buitengewoon wonen aan het water, met zicht op de historische Weerdsluis, die de Utrechtse Stadsbuitengracht verbindt met de Vecht. Met veel plezier mogen wij deze waanzinnige benedenwoning met riante tuin én tuinhuis aan je laten zien.

Het voormalige herenhuis "Vechtlust" is in 2004 herontwikkeld naar vier zeer luxe en comfortabele appartementen, waarvan wij nu huisnummer 11, op de begane grond, mogen verkopen. Daar zijn wij als stadse makelaar natuurlijk best een beetje trots op. Alles in zeer goede staat van onderhoud, een A-label en heel rustig gelegen. Wat deze woning zo uniek maakt is de tuin. Deze is heel prive gelegen, zonnig en prachtig groen. Een oase zo midden in de stad.

Over de ligging kunnen wij natuurlijk het één en ander vertellen, maar eigenlijk moet je dat zelf komen ervaren. De vernieuwde kade en de vlonder aan de Singelzijde van de Weerdsluis is een heel fijn plekje om op zomeravonden te genieten van de ondergaande zon en natuurlijk kan een ijsje van Il Mulino dan niet ontbreken. Ook loop je zo de stad in en doe je de boodschappen bij de Albert Heijn op de Oudenoord. Parkeren gaat middels een vergunning.

De vier eigenaren hebben met elkaar een gezonde en actieve VvE die professioneel beheerd wordt. De maandelijkse bijdrage bedraagt € 212,33 en de vereniging staat er financieel stabiel voor, met gedekte kosten voor het (groot-)onderhoud in de komende jaren. Geen zorgen dus over het onderhoud, wat natuurlijk wel zo prettig is. Recent is het schilderwerk nog geheel uitgevoerd.

Laten we de indeling van het appartement eens doorlopen:

Middels de ruime en gemeenschappelijke entree met gemeenschappelijke fietsenberging kom je binnen in de hal van de woning, voorzien van

natuurstenen tegels en vloerverwarming. Aan de voorzijde vind je een waanzinnige, luxe leefkeuken met zicht op het water. De gehele keuken is in 2017 door binnenhuisarchitect FELD, in combinatie met meubelmaker Jaluzzi, ontworpen en gerealiseerd, voorzien van diverse inbouwapparatuur en afgewerkt met een robuust en groot werkblad. De vloer is, net als in de woonkamer en slaapkamers, een klassiek visgraat parket. Vanuit de keuken heb je toegang tot de zeer praktische kelder. De badkamer is ruim opgezet en voorzien van W.C., ligbad, aparte douche, twee wastafels en vloerverwarming. Een grote bijkeuken biedt veel opbergruimte en hier vind je tevens ruimte voor de wasmachine, droger en naar wens een grote extra vriezer of wijnklimaatkast.

De twee goede slaapkamers bevinden zich in het midden van de woning en krijgen hun daglicht en ventilatie middels grote elektrisch bedienbare Veluxramen die voorzien zijn van een regensensor. Als we doorlopen komen we in de woonkamer, die mooi in verbinding staat met de voorstadsbegrippen riante tuin. De houtkachel maakt het in de winter behaaglijk en knus en vanaf het voorjaar gaan de grote schuifdeuren helemaal open en staat de woonkamer in directe verbinding met de tuin. Genieten pur sang!

In de fraai aangelegde tuin staat het volledig geïsoleerde en verwarmde tuinhuis van circa 13 m², ideaal voor gasten, kantoor aan huis of speelkamer voor kinderen. Op het dak ligt een duurzaam sedemdak. Heerlijk in alle vrijheid zonder iemand te storen. Aan het tuinhuis zit nog een apart schuurtje vast voor de tuinkussens en dergelijke.

Voor een goed beeld van de indeling verwijzen wij je graag naar de toegevoegde 2- en 3D plattegronden.

Kortom, ben je op zoek naar een zeer goed onderhouden stadswoning mét tuin gelegen aan het water? Dan laten wij jou de Bemuurde Weerd







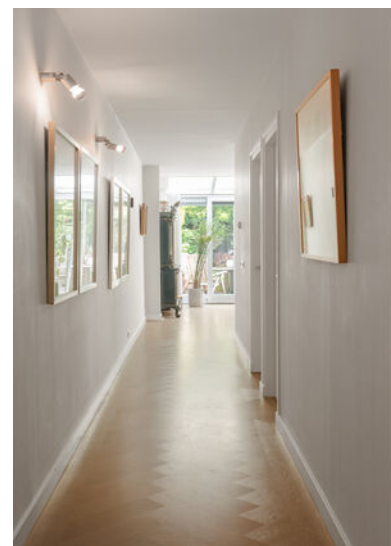



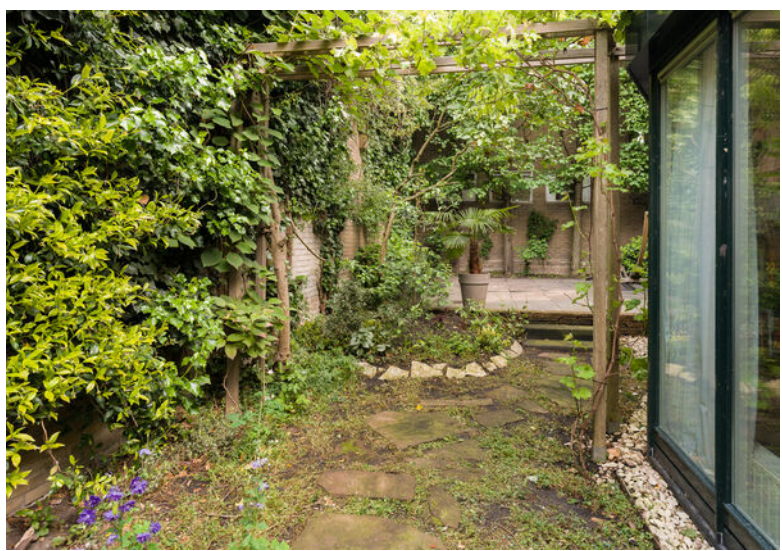



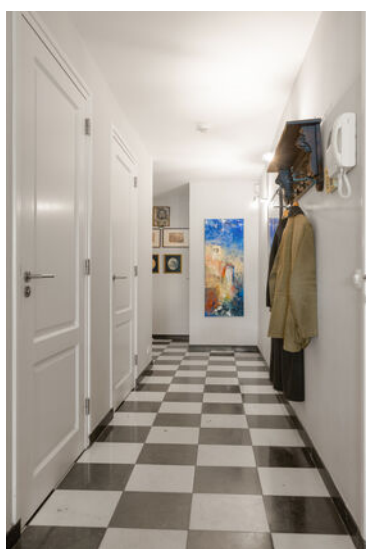



IS DIT BINNENKORT UW NIEUWE WONING?



SITUATIE

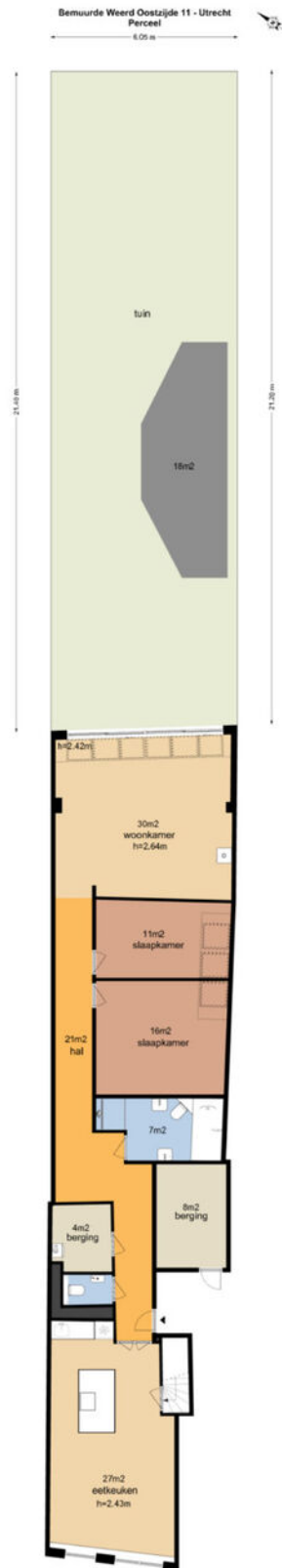

BEGANE GROND



KELDER

Bemuurde Weerd Oostzijde 11 - Utrecht Kelder

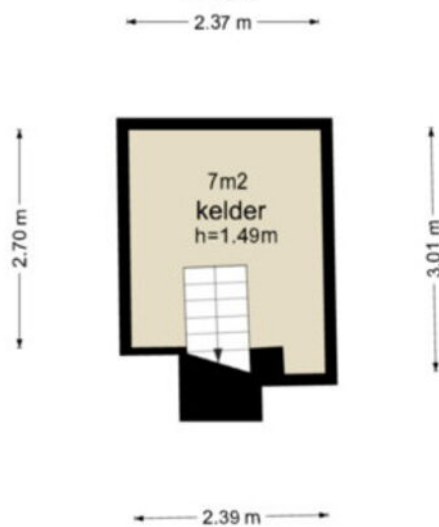

De plattegronden zijn geproduceerd voor promotionele doeleinden en ter indicatie.
Aan de plattegronden kunnen geen rechten worden ontleend.
© www.vtstareview.nl

TUINHUIS

Bemuurde Weerd Oostzijde 11 - Utrecht Tuinhuis

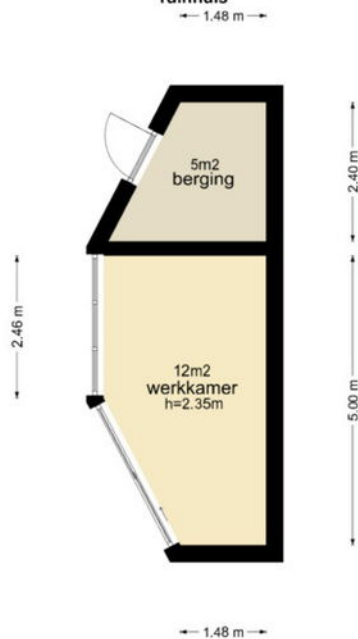

De plattegronden zijn geproduceerd voor promotionele doeleinden en ter indicatie.
Aan de plattegronden kunnen geen rechten worden ontleend.
© www.volaview.nl

KADASTRALE KAART

GEMEENTE
SECTIE
PERCEEL
EIGENDOM

LAUWERECHT
C
8555
VOLLE EIGENDOM

Kadastrale kaart

Uw referentie: Bem. Weerd OZ 11



12345
25
Deze kaart is noordgericht
Perceelnummer
Huisnummer
— Vastgestelde kadastrale grens
— Voorlopige kadastrale grens
— Administratieve kadastrale grens
— Bebouwing

Voor een eensluidend uittreksel, geleverd op 12 mei 2026
De bewaarder van het kadaster en de openbare registers

Schaal 1: 500

Kadastrale gemeente Lauwerrecht
Sectie C
Perceel 6522

Aan dit uittreksel kunnen geen betrouwbare maten worden ontleend.
De Dienst voor het kadaster en de openbare registers behoudt zich de intellectuele eigendomsrechten voor, waaronder het auteursrecht en het databankenrecht.



LOCATIE OP DE KAART



UTRECHT

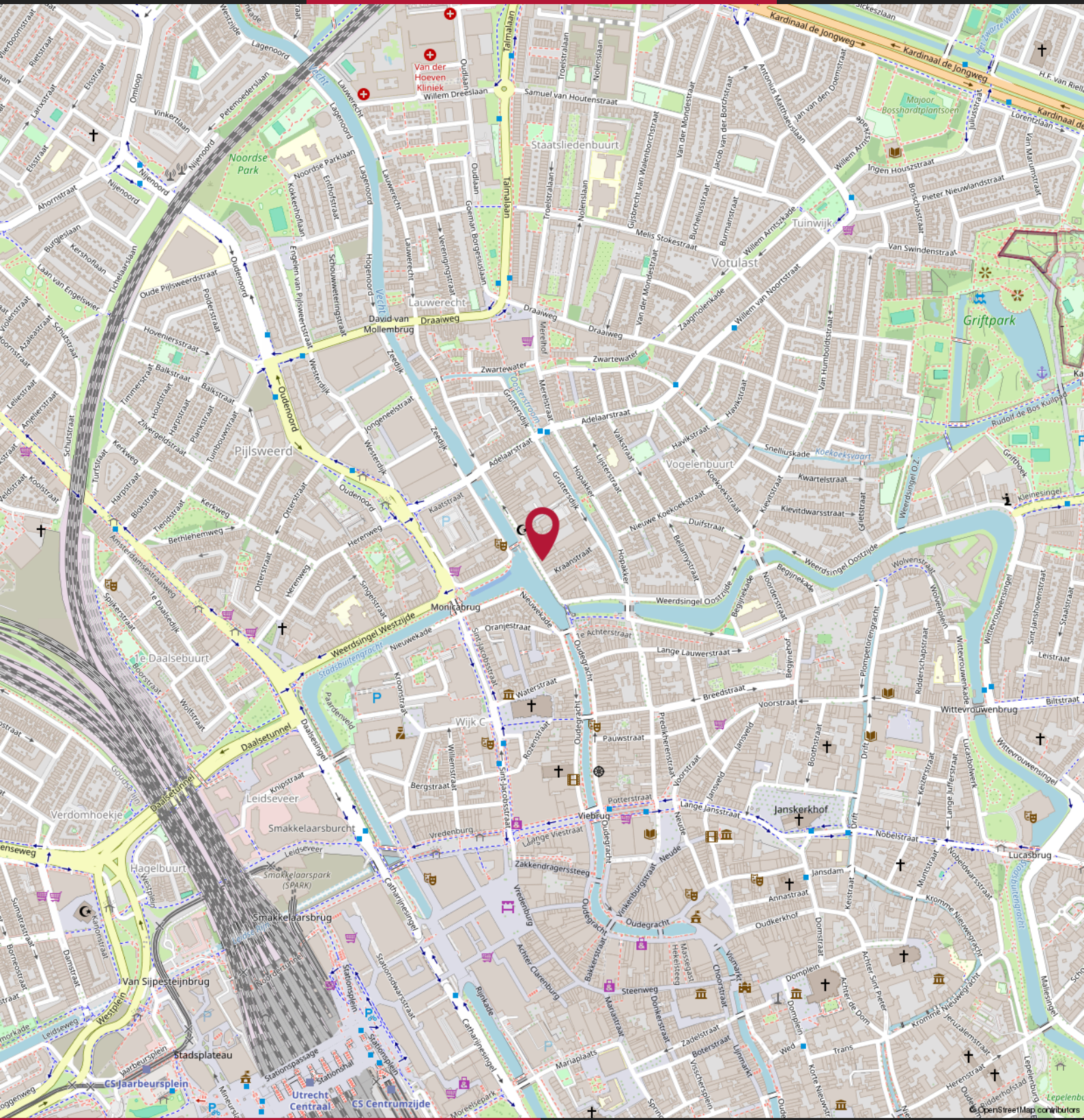

Blijft achter Gaat mee Ter overname

Woning - Interieur

Houtkachel X

Designradiator(en) X

Verlichting, te weten

- opbouwspots/armaturen/lampen/dimmers X

- losse (hang)lampen X

(Losse)kasten, legplanken, te weten

- vaste kast te slaapkamer X

Raamdecoratie/zonwering binnen, te weten

- gordijnrails X

- gordijnen X

- rolgordijnen X

- lamellen X

Vloerdecoratie, te weten

- parketvloer X

- plavuizen X

Woning - Keuken

Keukenblok (met bovenkasten) X

Keuken (inbouw)apparatuur, te weten

- kookplaat X

- afzuigkap X

- combi-oven/combimagnetron X

- koelkast X

- koel-vriescombinatie X

- vaatwasser X

- Quooker X

- koffiezetapparaat X

Woning - Sanitair/sauna

Toilet met de volgende toebehoren

- toilet X

- toiletrolhouder X

- toiletborstel(houder) X



	Blijft achter	Gaat mee	Ter overname
- fontein	X		
Badkamer met de volgende toebehoren			
- ligbad	X		
- douche (cabine/scherm)	X		
- wastafel	X		
- toiletkast	X		
- toilet	X		
- toiletborstel(houder)		X	
Woning - Exterieur/installaties/veiligheid/energiebesparing			
(Voordeur)bel	X		
(Veiligheids)sloten en overige inbraakpreventie	X		
Rookmelders	X		
(Klok)thermostaat	X		
Zonwering buiten	X		
Telefoonaansluiting/internetaansluiting	X		
Waterslot wasautomaat	X		
Warmwatervoorziening, te weten			
- CV-installatie	X		
Tuin - Inrichting			
Tuinaanleg/bestrating	X		
Beplanting	X		
Losse planten/bomen in potten		X	
Tuin - Verlichting/installaties			
Buitenverlichting	X		
Tuin - Bebouwing			
Tuinhuis/buitenberging	X		
Kasten/werkbank in tuinhuis/berging	X		
(Broei)kas		X	
Tuinmeubilair incl hangmat		X	
Tuin - Overig			
Overige tuin, te weten			



Blijft achter

Gaat mee

Ter overname

- vlaggenmast(houder)

X



Vraag**Antwoord****Bijzonderheden 1 A.**

Zijn er nadat u het appartement in eigendom hebt gekregen nog andere, eventuele aanvullende notariële of onderhandse akten opgesteld met betrekking tot het appartement?

Nee

Zo ja, welke?

Bijzonderheden 1 B.

Zijn er mondelinge of schriftelijke afspraken gemaakt over aangrenzende percelen? (Denk hierbij aan regelingen voor het gebruik van een poort, schuur, garage, tuin, overeenkomsten met meerdere burens, toezeggingen, erfafscheidingen.)

Nee

Zo ja, welke zijn dat?

Bijzonderheden 1 C.

Wijken de huidige terreinafscheidingen af van de kadastrale eigendomsgrenzen? (Denk hierbij ook aan strookjes grond van de gemeente die u in gebruik heeft, of grond van u die gebruikt wordt door de burens.)

Nee

Zo ja, waaruit bestaat die afwijking?

Bijzonderheden 1 D.

Is een gedeelte van uw appartement, schuur, garage of schutting gebouwd op grond van de burens of andersom?

Nee

Zo ja, graag nader toelichten:

Bijzonderheden 1 E.

Heeft u grond van derden in gebruik?

Nee

Zo ja, welke grond?

Bijzonderheden 1 F.

Rusten er voor zover u weet 'bijzondere lasten en beperkingen' op het appartement? ('Bijzondere lasten en beperkingen' kunnen privaatrechtelijke beperkingen zijn zoals (lijdende) erfdienstbaarheden (bijvoorbeeld een recht van overpad), kwalitatieve verplichtingen, kettingbedingen, vruchtgebruik, voorkeursrecht (bijvoorbeeld een eerste recht van koop), opstalrecht, erfpacht, huurkoop. Het kan ook gaan om publiekrechtelijke beperkingen zoals een aanschrijving van de gemeente in het kader van een illegale verbouwing.)

Nee



Vraag**Antwoord**

Zo ja, welke?

Bijzonderheden 1 G.

Is de Wet voorkeursrecht gemeenten van toepassing?

Nee

Bijzonderheden 1 H.

Is er een anti-speculatiebeding en/of zelfbewoningsplicht van toepassing op het appartement?

Nee

Zo ja, hoe lang nog?

Bijzonderheden 1 I.

Is er sprake van een beschermd stads- of dorpsgezicht of loopt er een procedure tot aanwijzing daartoe?

Nee

Is er sprake van een gemeentelijk-, provinciaal-of rijksmonument of loopt er een procedure tot aanwijzing daartoe?

Nee

Is er volgens het bestemmingsplan sprake van een beeldbepalend of karakteristiek object?

Nee

Bijzonderheden 1 J.

Is er sprake (geweest) van ruilverkaveling?

Nee

Zo ja, moet u hiervoor ruilverkavelingsrente betalen?

Zo ja, hoeveel en voor hoe lang? Bedrag:

Duur:

Bijzonderheden 1 K.

Is er sprake van onteigening?

Nee

Bijzonderheden 1 L.

Is het appartement of de grond geheel of gedeeltelijk verhuurd of bij anderen in gebruik?

Nee

Zo ja: Is er een huurcontract/ gebruiksovereenkomst?

Indien er geen contract of overeenkomst is, beschrijf hieronder wat (mondeling) met de huurder/ gebruiker is afgesproken:

Welk gedeelte is verhuurd/ in gebruik gegeven?

Welke delen vallen onder gezamenlijk gebruik?



Vraag**Antwoord**

Welke zaken zijn van de huurder en mag hij verwijderen bij ontruiming?
(Bijvoorbeeld geiser, keuken, lampen)

Heeft de huurder een waarborgsom gestort?

Zo ja, hoeveel?

Heeft u nog andere afspraken met de huurders gemaakt?

Zo ja, welke?

Bijzonderheden 1 M.

Behoort de gebruikte berging (of een andere ruimte zoals een garage en/of parkeerplaats) ook volgens de splitsingsakte en de splitsingstekening bij het appartement? (Het komt regelmatig voor dat een in gebruik zijnde berging/garage/parkeerplaats niet de berging is die volgens de splitsingsakte en de splitsingstekening bij het appartement hoort. Men heeft om wat voor reden dan ook de berging geruild. Het is van belang om de berging/garage/parkeerplaats welke conform de splitsingsakte en de splitsingstekening bij het appartement hoort te verkopen)

Ja

Bijzonderheden 1 N.

Is er over het appartement een geschil/procedure gaande, al dan niet bij de rechter, huurcommissie of een andere instantie? (bijvoorbeeld onteigening/kwesties met burens, zoals erfdienstbaarheden, recht van overpad, erfafscheidingen e.d.)

Nee

Zo ja, welke is/zijn dat?

Bijzonderheden 1 O.

Is er bezwaar gemaakt tegen de waardebeschikking WOZ?

Nee

Zo ja, toelichting:

Bijzonderheden 1 P.

Zijn er door de overheid of nutsbedrijven verbeteringen of herstellingen voorgeschreven of aangekondigd die nog niet naar behoren zijn uitgevoerd?

Nee

Zo ja, welke?

Bijzonderheden 1 Q.

Vraag**Antwoord**

Zijn er in het verleden subsidies of premies verstrekt die bij verkoop van het appartement voor een deel kunnen worden teruggevorderd?

Nee

Zo ja, welke?

Bijzonderheden 1 R.

Is het appartement onbewoonbaar verklaard of in het verleden ooit onbewoonbaar verklaard geweest?

Nee

Zo ja, waarom?

Bijzonderheden 1 S.

Is er bij verkoop sprake van een omzetbelastingheffing? (Bijvoorbeeld omdat het een voormalig bedrijfsonroerendgoed is, of een appartement met praktijkgedeelte, of omdat u pas ingrijpend verbouwd hebt.)

Nee

Zo ja, waarom?

Bijzonderheden 1 T.

Hoe gebruikt u het appartement nu? (Bijvoorbeeld voor bewoning, praktijk, winkel, opslag.)

als woonhuis

Is dat gebruik volgens de splitsingsakte toegestaan?

Ja

Is dat gebruik volgens de gemeente toegestaan?

Ja

Zo nee, heeft de gemeente dit strijdige gebruik wel eens bij u aangekaart?

Hoe heeft de gemeente dit strijdige gebruik bij u aangekaart?

Gevels 2 A.

Is er bij het appartement sprake (geweest) van vochtdoorslag of aanhoudend vochtige plekken op de gevels?

Nee

Zo ja, waar?

Gevels 2 B.

Zijn er bij het appartement (gerepareerde) scheuren/beschadigingen in/aan de gevels aanwezig?

Nee

Zo ja, waar?



Vraag	Antwoord
-------	----------

Gevels 2 C.

Zijn de gevels bij het appartement tijdens de bouw geïsoleerd?	Ja
--	----

Zo nee, zijn de gevels daarna (deels) geïsoleerd?

Zo ja, wanneer heeft de isolatie van de gevels plaatsgevonden en met welk isolatiemateriaal?

Heeft u een certificaat of bewijs van het na-isoleren?

Is er sprake van volledige isolatie?	Ja
--------------------------------------	----

Zo nee, welke delen van de gevels zijn er niet geïsoleerd?

Gevels 2 D.

Zijn de gevels bij het appartement ooit gereinigd?	Niet bekend
--	-------------

Zo ja, volgens welke methode en wanneer?	niet bekend
--	-------------

Dak(en) 3 A.

Hoe oud zijn de daken van het appartementencomplex ongeveer? Platte daken:

Dak is aangelegd bij de bouw ongeveer in 2006. De dakbedekking op de bovenste etage is in +/- 2025 vernieuwd. Er is een goed werkende VVE met een MJOP dat telkens wordt uitgevoerd volgens plan. De financiële positie van de VVE is naar behoren. Dit antwoord geldt ook voor alle andere gemeenschappelijke zaken t.a.v. de woning/appartementencomplex

Overige daken:	nvt
----------------	-----

Dak(en) 3 B.

Heeft u last van daklekkages (gehad)?	Nee
---------------------------------------	-----

Zo ja, waar?

Dak(en) 3 C.

Zijn er in het verleden in het appartement gebreken geconstateerd aan de dakconstructie zoals scheve, doorbuigende, krakende, beschadigde en/of aangetaste dakdelen?	Ja
--	----

Zo ja, waar?	Ja, op de 2e en 3e etage problemen met een boeiboord. Een en ander is vanwege de VVE gerepareerd.
--------------	---

Dak(en) 3 D.

Is het dak van het appartementencomplex al eens (gedeeltelijk) vernieuwd c.q. gerepareerd?	Ja
--	----



Vraag**Antwoord**

Zo ja, welk (gedeelte van het) dak en waarom?

Dak is aangelegd bij de bouw ongeveer in 2026. De dakbedekking op de bovenste etage is in +/- 2025 vernieuwd vanwege stormschade; boeiboord op hogere etages is vernieuwd

Dak(en) 3 E.

Is het dak van het appartementencomplex tijdens de bouw geïsoleerd? Platte daken:

Ja

Overige daken:

Niet bekend

Zo nee, is het dak daarna geïsoleerd? Platte daken:

Overige daken:

Zo ja, wanneer heeft de isolatie plaatsgevonden en met welk isolatiemateriaal?

nvt

Heeft u een certificaat of bewijs van het na-isoleren?

Nee

Is er sprake van volledige isolatie? Platte daken:

Ja

Overige daken:

Niet bekend

Zo nee, welke delen zijn er niet geïsoleerd?

Dak(en) 3 F.

Zijn de regenwaterafvoeren van het appartement lek of verstopt?

Nee

Zo ja, toelichting:

Dak(en) 3 G.

Zijn de dakgoten lek of verstopt?

Nee

Zo ja, toelichting:

Kozijnen, ramen en deuren 4 A.

Van welk materiaal zijn de buitenkozijnen gemaakt?
(bijvoorbeeld hout, kunststof of aluminium of een andersoortig materiaal)

hout

Kozijnen, ramen en deuren 4 B.

Wanneer zijn de buitenkozijnen, ramen en deuren van het appartement voor het laatst geschilderd?

2025;
Het tuinhuis onderhoud is voor eigen rekening maar de buitenkozijnen en muren zijn in +/- 2024 geheel geschilderd

Is dit gebeurd door een erkend schildersbedrijf?

Ja

Zo ja, door wie?

via VVE;
tuinhuis via de eigenaar



Vraag**Antwoord****Kozijnen, ramen en deuren 4 C.**

Functioneren alle scharnieren en sloten in het appartement?

Ja

Zo nee, toelichting:

Kozijnen, ramen en deuren 4 D.

Zijn voor alle afsluitbare deuren, ramen etc. sleutels aanwezig?

Ja

Zo nee, voor welke deuren, ramen etc. niet?

Kozijnen, ramen en deuren 4 E.

Is er sprake van isolerende beglazing in het appartement?

Ja

Zo ja, welk type glas?
(bijvoorbeeld HR, HR+, HR++ of HR+++; zie de glasspanning waarin doorgaans staat vermeld welke type glas er is geplaatst)

HR+

Is er sprake van isolerende beglazing in het gehele appartement?

Ja

Zo nee, welke ramen zijn niet geïsoleerd?

Kozijnen, ramen en deuren 4 F.

Is er bij de isolerende beglazing sprake van condensvorming tussen het glas?
(Denk aan lekkende ruiten.)

Nee

Zo ja, waar?

Vloeren, plafonds en wanden 5 A.

Is er in het appartement sprake (geweest) van vochtdoorslag of optrekkend vocht op vloeren, plafonds en/of wanden?

Ja

Zo ja, waar?

Bij oudere lekkende voegen van de douche. Dit is verholpen (nieuwe kit) en de vochtdoorslag is gerepareerd in 2026

Vloeren, plafonds en wanden 5 B.

Is er in het appartement sprake (geweest) van schimmelvorming op de vloeren, plafonds en/of wanden?

Nee

Zo ja, waar?

Vloeren, plafonds en wanden 5 C.

Vraag**Antwoord**

Zijn er in het appartement (gerepareerde) of (verborgen) scheuren en/of beschadigingen in/ aan vloeren, plafonds en/of wanden aanwezig?

Nee

Zo ja, waar?

Vloeren, plafonds en wanden 5 D.

Hebben zich in het verleden in het appartement problemen voorgedaan met de afwerkingen? (Bijvoorbeeld loszittend tegelwerk, loslatend behang of spuitwerk, holklinkend of loszittend stucwerk, etc)

Nee

Zo ja, waar?

Vloeren, plafonds en wanden 5 E.

Is er in het appartement sprake (geweest) van gebreken aan de vloerconstructie, zoals scheve, doorbuigende, krakende, beschadigde en/of aangetaste vloerdelen?

Nee

Zo ja, waar?

Vloeren, plafonds en wanden 5 F.

Is er in het appartement sprake van vloerisolatie?

Ja

Zo ja, wanneer heeft de isolatie van de vloer plaatsgevonden en met welk isolatiemateriaal?

Bij de bouw en wellicht later. maar niet bekend. Zie hierna

Heeft u een certificaat of bewijs van het na-isoleren?

Nee

Is er sprake van volledige isolatie?

Nee

Zo nee, welke delen zijn er niet geïsoleerd?

Informatie van de vorige eigenaar uit 2021 (en sindsdien geen nieuwe informatie): "In de keuken zit isolatie onder het houtwerk. Onder de tegels in de hal, toilet, badkamer en wasruimte weten we het niet, want dat hebben wij niet open gemaakt. Onder de vloer in beide slaapkamers en de woonkamer zit beton. Daaroverheen 'broodjes' (ondervloer) en daar boven weer het parket. In de hal naast de kinderslaapkamer zou een luik zitten met een ruimte eronder. Deze ruimte zou volgestort zijn met zand en loopt nergens heen". De huidige eigenaar heeft hier geen verdere informatie over.

Kelder, kruipruimte en fundering 6 A.

Is er in het appartement sprake (geweest) van gebreken aan de fundering?

Nee

Zo ja, waar?



Vraag**Antwoord****Kelder, kruipruimte en fundering 6 B.**

Is de kruipruimte van het appartement toegankelijk?

Nee

Is de kruipruimte droog?

Meestal

Zo nee of meestal, toelichting:

de kelder is kurkdroog, maar bij het volzetten van de kelder i.s.m. het afsluiten van de kelderopgang kan het klimaat in de kelder vochtig worden. Een luchtontvochtiger of afzuiger volstaat.

Kelder, kruipruimte en fundering 6 C.

Is er sprake van vochtdoorslag door de kelderwand?

Nee

Zo ja of soms, toelichting:

Kelder, kruipruimte en fundering 6 D.

Is de grondwaterstand in de afgelopen jaren waarneembaar gewijzigd of is er sprake van wateroverlast geweest?

Nee

Zo ja, heeft dit tot problemen geleid in de vorm van water in de kruipruimte c.q. kelder?

Zo nee, tot wat voor andere problemen heeft dit geleid?

Installaties 7 A.

Wat voor warmte-installatie(s) is/zijn er aanwezig in het appartement? (bijvoorbeeld cv-installatie, WTW-systeem, WKO-systeem, blokverwarming, (hybride) warmtepomp, airconditioning, zonneboiler, elektrische boiler, pelletkachel dan wel een andere installatie)

CV installatie

Is/zijn de installatie(s) eigendom?

Ja

Zo nee, toelichting: (bijvoorbeeld de installatie(s) is/ zijn gehuurd of geleased. Tevens huur-/leaseprijs vermelden)

Merk van de installatie(s):

Nefit Proline Nxt Hrc24 Cw4 7746901851
Bwjr. 12-11-2024 Garantie tot 12-11-2031
Sernr. 8370-440-000002-7736701716

Type(nummer) van de installatie(s):

Nefit Proline Nxt Hrc24 Cw4 7746901851
Bwjr. 12-11-2024 Garantie tot 12-11-2031
Sernr. 8370-440-000002-7736701716

Installatiedatum van de installatie(s):

november 2024

Op welke datum is/zijn deze installatie(s) voor het laatst onderhouden?

23-07-2025

Is het onderhoud uitgevoerd door een erkend bedrijf?

Ja



Vraag**Antwoord**

Zo ja, door wie?

Van Schaik Verwarming BV

Installaties 7 B.

Zijn er de afgelopen tijd zaken opgevallen ten aanzien van de installatie(s)?
(bijvoorbeeld de cv-installatie moet meer dan 1 keer per jaar bijgevuld worden of de installatie functioneert niet goed)

Nee

Zo ja, wat is u opgevallen?

Installaties 7 C.

Zijn er radiatoren die niet warm worden?

Nee

Zo ja, welke?

Installaties 7 D.

Zijn er radiatoren of (water)leidingen die lekken?

Nee

Zo ja, waar en welke?

Installaties 7 E.

Zijn er radiatoren of (water)leidingen die ooit zijn bevroren?

Nee

Zo ja, waar?

Installaties 7 F.

Heeft u vloerverwarming in het appartement?

Ja

Zo ja, betreft dit elektrische vloerverwarming, vloerverwarming met warm water of anders?
Elektrisch:

Nee

warm water:

Ja

overig, namelijk

nvt

Waar bevindt zich de elektrische vloerverwarming?

Waar bevindt zich de vloerverwarming met warm water?

Overal waar tegels liggen (hal, toilet, badkamer, wasruimte)

Waar bevindt zich de overige vloerverwarming?

nvt

Installaties 7 G.

Zijn er vertrekken die niet (goed) warm worden?

Nee

Zo ja, welke?

Installaties 7 H.

Vraag**Antwoord**

Heeft het appartementencomplex zonnepanelen?

Nee

In welk jaar zijn de zonnepanelen geplaatst?
Jaar:

Waarvoor wordt de energie die wordt opgewekt gebruikt?
(Bijvoorbeeld voor de privé-gedeeltes van de bewoners of voor de gemeenschappelijke ruimten)

Installaties 7 I.

In welk jaar zijn voor het laatst de aanwezige schoorsteenkanalen/rookgasafvoeren geveegd/gereinigd?

2026; gebeurt jaarlijks

Installaties 7 J.

Wanneer heeft u de aanwezige schoorsteenkanalen voor het laatst gebruikt?

2026 (Mei)

Is de trek van aanwezige schoorsteenkanalen goed?

Ja

Installaties 7 K.

Zijn er onderdelen van de elektrische installatie vernieuwd? (onder de elektrische installatie wordt verstaan alle elektra leidingen/schakelaars stopcontacten, meterkast e.d.)

Ja

Zo ja, wanneer en welke onderdelen?

In 2017 is er volgens de vorige eigenaar een groep bijgeplaatst ivm kookplaat

Zijn er gebreken aan de (technische) installaties?

Niet bekend

Zo ja, welke?

Installaties 7 L.

Is er een laadpaal aanwezig voor een elektrische auto?

Nee

Zo ja, waar bevindt deze zich?

Blijft deze achter?

Installaties 7 M.

Is er mechanische ventilatie of een soortgelijk systeem aanwezig?

Ja

Zo ja, functioneert dit systeem naar behoren?

Ja

Zo nee, toelichting:

Wanneer is dit systeem voor het laatst onderhouden?

Jaarlijks (ook in 2026)



Vraag**Antwoord**

Hoe oud is dit systeem ongeveer?

ws vanaf 2006

Installaties 7 N.

Is er een domoticasysteem of een soortgelijk systeem aanwezig? (Een domoticasysteem bedient de verwarming, verlichting, verwarming, audio, ventilatie e.d. automatisch)

Nee

Zo ja, functioneert dit systeem naar behoren?

Zo nee, toelichting:

Hoe oud is dit systeem ongeveer?

Installaties 7 O.

Zijn er rookmelders op iedere verdieping aanwezig?

Ja

Zo ja, hoe oud zijn de rookmelders ongeveer?

5 jaar

Sanitair en riolering 8 A.

Zijn er in het appartement beschadigingen aan wastafels, douche, bad, toiletten, gootstenen en kranen?

Nee

Zo ja, welke?

Sanitair en riolering 8 B.

Hoe oud is de badkamer ongeveer?

niet bekend

Sanitair en riolering 8 C.

Lopen de afvoeren van wastafels, douche, bad, toiletten, gootstenen en kranen in het appartement goed door?

Ja

Zo nee, welke niet?

Sanitair en riolering 8 D.

Is het appartement aangesloten op het gemeentelijke riool?

Ja

Sanitair en riolering 8 E.

Zijn er in het appartement gebreken (geweest) aan de riolering, zoals breuken, stankoverlast, lekkages, etc.?

Nee

Zo ja, welke?

Sanitair en riolering 8 F.

Vraag**Antwoord**

Is er een andere voorziening, zoals een septictank, beerput of dergelijk aanwezig?

Nee

Zo ja, wat is er aanwezig en hoe dient dit te worden onderhouden?

Sanitair en riolering 8 G.

Van welk jaar dateert de keukenopstelling ongeveer?

2017?

Sanitair en riolering 8 H.

Van welk jaar dateert de inbouwapparatuur ongeveer?

idem

Functioneert alle inbouwapparatuur?

Ja

Zo nee, welk inbouwapparaat functioneert niet?

Sanitair en riolering 8 I.

Heeft u een kokend water kraan? (bijvoorbeeld een Quooker kraan of een soortgelijke kraan)

Ja

Zo ja, functioneert deze kraan naar behoren en hoe oud is deze kraan ongeveer?

werkt uitstekend. Aangelegd in november 2022

Diversen 9 A.

Wat is het bouwjaar van het appartement?

ongeveer 2004

Diversen 9 B.

Zijn er asbesthoudende materialen in het appartement aanwezig? (bijvoorbeeld asbest zeil, een asbestplaat die onder en/of achter de CV ketel is geplaatst, asbesthoudend isolatiemateriaal om de verwarmingsbuis, asbesthoudend koord bij oude cv-ketels/ gaskachels, asbestgolfplaten e.d.)

Niet bekend

Zo ja, welke en waar?

Diversen 9 C.

Blijft er in het appartement zeil achter, al dan niet vastgelijmd, dat is aangeschaft tussen 1955 en 1982?

Nee

Diversen 9 D.

Is er sprake van loden leidingen in het appartement?

Niet bekend

Zo ja, waar?



Vraag**Antwoord****Diversen 9 E.**

Is er een Japanse duizendknoop aanwezig in de (gemeenschappelijke)tuin? (Een Japanse duizendknoop is een exotische plant, welke moeilijk te verwijderen is. De sterke wortelstokken en stengels van de Japanse duizendknoop zijn in staat om schade te veroorzaken aan gebouwen, leidingen en wegen)

Nee

Diversen 9 F.

Heeft u elders lekkages gehad? (dus los van het dak/ sanitair/ riolering)

Nee

Diversen 9 G.

Is de grond van het appartementencomplex verontreinigd?

Niet bekend

Zo ja, is er een onderzoeksrapport?

Zo ja, heeft de gemeente/provincie een onderzoeks- of saneringsbevel opgelegd?

Diversen 9 H.

Is er een olietank aanwezig of aanwezig geweest?

Niet bekend

Zo ja, is deze gesaneerd/verwijderd?

Als deze is gesaneerd, waar is de olietank op het perceel gesitueerd?

Is er een Kiwa-certificaat aanwezig?

Nee

Diversen 9 I.

Is er sprake van overlast door ongedierte in of (rond)om het appartement? (Denk aan muizen, ratten, kakkerlakken, etc.)

Nee

Zo ja, waar?

Diversen 9 J.

Is het appartement aangetast door houtworm, boktor, ander ongedierte of zwam?

Nee

Zo ja, waar?

Zo ja, is deze aantasting al eens behandeld?

Zo ja, wanneer?

Zo ja, door welk bedrijf?



Vraag**Antwoord****Diversen 9 K.**

Is er in het appartement sprake van chlorideschade (betonrot)?
(betonrot komt vooral voor in kruipruimtes van panden gebouwd tussen 1965 en 1981 die voorzien zijn van betonnen vloerelementen van het merk Kwaaitaal of Manta. Ook andere beton- elementen - bijvoorbeeld balkons - kunnen aangetast zijn.)

Nee

Zo ja, waar?

Diversen 9 L.

Hebben er in het appartement verbouwingen en/of bijbouwingen plaatsgevonden?

Nee

Zo ja, welke ver-/bijbouwingen?

Zo ja, in welk jaartal?

Zo ja, door welk bedrijf zijn deze uitgevoerd?

Diversen 9 M.

Zijn er in het appartement verbouwingen of uitbreidingen uitgevoerd zonder daartoe benodigde omgevingsvergunning (voorheen bouwvergunning)?

Nee

Zo ja, welke?

Diversen 9 N.

Zijn er verbouwingen of uitbreidingen uitgevoerd zonder daartoe benodigde toestemming van de VvE?

Nee

Zo ja, welke?

Diversen 9 O.

Is er sprake van glasvezel internet?

Ja

Diversen 9 P.

Bent u in het bezit van een definitief energieprestatiecertificaat/energielabel?

Ja

Zo ja, welke label?

A

Vaste lasten 10 A.

Hoeveel betaalde u voor de laatste aanslag onroerendezaakbelasting?

837



Vraag**Antwoord**

Belastingjaar? 2026

Vaste lasten 10 B.

Wat is de WOZ-waarde? 1039000

Peiljaar? 1-1-2025

Vaste lasten 10 C.

Hoeveel betaalde u voor de laatste aanslag waterschapslasten? 438

Belastingjaar? 2026
Watersysteem gebouwd € 234
Idem ingezetenen € 126
Zuivering € 78

Vaste lasten 10 D.

Hoeveel betaalde u voor de laatste aanslag gemeentelijke belastingen? (zoals rioolheffing en afvalstoffenheffing e.d.) 593

Belastingjaar? 2026
riool €247
afvalstoffen: € 346

Vaste lasten 10 E.

Welke voorschotbedragen betaalt u maandelijks aan de nutsbedrijven? Gas: 330

Elektra: 0

Water: 16

Stadsverwarming: 0

Anders: € 330 is gas en elektra samen

Te weten: 0

Wat is uw jaarverbruik voor gas/ elektriciteit en water? Gas (m³): 1985

Elektriciteit hoog (kWh): 1819

Elektriciteit laag (kWh): 1667

Elektriciteit totaal (kWh): 3486

Water (m³): 84

Stadsverwarming (GJ): 0

Anders: nvt

Met hoeveel bewoners bewoonde u de woning? 2
Aantal:

Vaste lasten 10 F.

Vraag**Antwoord**

Zijn er lease- en/of huurkoopcontracten?
(Bijvoorbeeld keuken, kozijnen, cv-ketel, etc.)

Nee

Zo ja, welke?

Zijn deze contracten overdraagbaar op de koper?

Let op! Veel lease- en huurkoopcontracten zijn niet langer overdraagbaar op een koper. Neem hiervoor contact op met de betreffende leverancier.

Hoe lang lopen de contracten nog en wat is de eventuele afkoopsom? Afkoopsom:

Duur:

Vaste lasten 10 G.

Als er sprake is van erfpacht of opstalrecht hoe hoog is dan de canon per jaar?

0

Heeft u alle canons betaald?

N.v.t

Is de canon afgekocht?

N.v.t

Zo ja, tot wanneer?

Vaste lasten 10 H.

Heeft u alle gemeentelijke belastingen die u verschuldigd bent al betaald?

Nee

Zijn er variabele bedragen voor gemeenschappelijke poorten, inritten of terreinen?

Nee

Zo ja, hoe hoog?

Zo ja, waarvoor?

Vaste lasten 10 I.

Heeft u, om in de straat te parkeren, een parkeervergunning nodig?

Ja

Hoeveel parkeervergunningen kunnen er maximaal worden aangevraagd?

1

Wat zijn de kosten voor deze parkeervergunning per jaar?

388

Garanties 11 A.

Zijn er lopende onderhoudscontracten en/of garantieregelingen overdraagbaar aan de koper?
(Zoals dakbedekking, cv-installatie, dubbele beglazing, etc.)

Ja

Zo ja, welke?

CV garantie en onderhoud
Schoorsteenveger (ook mechanische ventilatie)
komt jaarlijks via VVE



Vraag**Antwoord****De VvE en onderlinge verhoudingen 12 A.**

Is de VvE ingeschreven in het Handelsregister (Kamer van koophandel)?

Ja

Inschrijvingsnummer Kamer van Koophandel:

57813876

De VvE en onderlinge verhoudingen 12 B.

Uit hoeveel appartementsrechten bestaat de VvE?

4

De VvE en onderlinge verhoudingen 12 C.

Is er een eigenaar met 50% of meer dan 50% van het aantal stemmen?

Nee

De VvE en onderlinge verhoudingen 12 D.

Breukdeel van het aandeel in het appartementencomplex: Woning:

28%

Berging:

Fietshek zit in vaste breukdeel, 1 fiets per appartement, in overleg mogelijk een tweede

Parkeerplaats:

nvt

De VvE en onderlinge verhoudingen 12 E.

Aantal stemmen voor dit appartement:

28% (dus in de praktijk een vierde deel)

De bestuurder(s) ('het bestuur') 13 A.

Is er een professionele bestuurder?

Ja

De bestuurder(s) ('het bestuur') 13 B.

Zo nee, is de bestuurder lid van de VvE?

Ja

De vergadering van eigenaars 14 A.

Wordt er ten minste eenmaal per jaar vergaderd?

Ja

De vergadering van eigenaars 14 B.

Zijn er notulen en/of schriftelijke besluiten en actielijsten van de laatste twee vergaderingen beschikbaar?

Ja

De vergadering van eigenaars 14 C.

Vraag	Antwoord
-------	----------

Lopen er procedures tot vernietiging van besluiten?	Nee
---	-----

Zo ja, om welke besluiten gaat het?

Verzekeringen 15 A.

Is er een collectieve opstalverzekering?	Ja
--	----

Verzekeringen 15 B.

Is daar een 'appartementenclausule' in opgenomen?	Ja
---	----

Verzekeringen 15 C.

Is er een collectieve wettelijke aansprakelijkheidsverzekering?	Ja
---	----

Het reservefonds, meerjarenonderhoudsplan (MJOP) en bijdrage VvE 16 A.

Is er een reservefonds?	Ja
-------------------------	----

Hoe hoog is het reservefonds en wat is de peildatum? Bedrag:	7300
--	------

Datum:	05-06-2026
--------	------------

Het reservefonds, meerjarenonderhoudsplan (MJOP) en bijdrage VvE 16 B.

Is er een meerjarenonderhoudsplan aanwezig?	Ja
---	----

Hoe oud is het meerjarenonderhoudsplan en welke periode bestrijkt het plan? Jaar:	uit 2020
---	----------

Periode:	2020 tot 2045
----------	---------------

Het reservefonds, meerjarenonderhoudsplan (MJOP) en bijdrage VvE 16 C.

Zo nee, hoe wordt vastgesteld wat moet worden gereserveerd voor groot onderhoud?

Het reservefonds, meerjarenonderhoudsplan (MJOP) en bijdrage VvE 16 D.

Te betalen maandelijkse bijdrage is in totaal: Waarvan:	212
--	-----

Exploitatiekosten (servicekosten)	0
-----------------------------------	---



Vraag**Antwoord**

Reservering voor onderhoud

0

Stookkosten (voorschot)

0

Het reservefonds, meerjarenonderhoudsplan (MJOP) en bijdrage VvE 16 E.

Zijn er eenmalige en/of incidentele bijdragen verschuldigd?

Nee

Zo ja, waarvoor, wat is het bedrag en wanneer moeten deze worden betaald?

Bedrag:

Te voldoen per:

Het reservefonds, meerjarenonderhoudsplan (MJOP) en bijdrage VvE 16 F.

Zijn alle aan de VvE verschuldigde bedragen betaald?

Ja

Zo nee, welke niet?

Nadere informatie 17 A.

Overige zaken(Overige zaken die de koper naar uw mening moet weten)

De keuken is in 2017 door de vorige eigenaar geplaatst.
De houten vloer (parket) in 2021.

OVER ONS



Dirkjan Haspels, Marion van der Ven, Bastiaan Jonker, Tijmen Heusinkveld, Jeannette Loonstra

BURGERSDIJK MAKELAARS UTRECHT

"Burgersdijk zit toch in Bilthoven?" Dit klopt helemaal! Maar we hebben meer vestigingen en sinds de overname van Muus & IJzerman in 2019, zitten wij ook in Utrecht. En dat blijft niet onopgemerkt!

De kruisbestuiving van onze vijf kantoren in en buiten de stad werkt goed. Niet alleen voor onze opdrachtgevers, die profiteren van een enorm netwerk, maar zeker ook voor onszelf. Het resultaat is terug te zien in onze marktpositie die wij in die vier jaar hebben behaald.

Wij nemen de tijd voor onze opdrachtgevers onder het genot van een lekkere koffie doen wij er alles aan om te makelen op het hoogste niveau. Onze ervaring, gedrevenheid en enthousiasme resulteert uiteindelijk in mooie transacties. Of dit nu een nieuw plekje is voor een gezin in een van de buitenwijken van de stad, een startersappartement in het centrum of een prachtig pand in Utrecht Oost. Wij helpen graag.

Met een sterke binnendienst, een ervaren nieuwbouwspecialist en twee ervaren makelaars (NVM Makelaar/taxateur en NVM Makelaar) die beiden reeds 20 jaar ervaring hebben in de Utrechtse makelaardij, staan we ons mannetje. Of het nu gaat om een aankoop, verkoop, taxatie of een nieuwbouwproject/herontwikkeling.

Utrecht dekt samen met onze andere vestigingen in Bilthoven, Den Dolder, Zeist en Baarn-Soest een groot gedeelte van de markt waar wij al ruim 65 jaar zeer actief in zijn.

WONEN IN UTRECHT

Als 4e en tevens snelst groeiende stad van Nederland, is Utrecht niet alleen heel centraal gelegen in het land, maar maakt ook het dorpse karakter de Domstad een hele fijne plek om te wonen. Utrecht is vooral bekend om de Domtoren, de Universiteit en de thuisbasis van grote bedrijven als NS, Prorail en de Rabobank. Maar vergeet ook zeker niet de romantische grachten met haar werven, de vele musea en Utrecht is de geboortestad van Nijntje! Een gezellige studentenstad met de knusheid van een dorp, maar de grootsheid van een stad. Breed aanbod van cultuur, onderwijs, prachtige geschiedenis en goede werkgelegenheid. Kortom de ideale plek om lekker te wonen en je thuis te voelen. En daar helpen wij graag bij!





BUITENGEWOON WONEN

Buitengewoon wonen kan natuurlijk om vele manieren.

Het hoeft geen vrijstaande villa in de bosrijke omgeving van Bilthoven of Zeist te zijn, ook een knus stadsappartement of een jaren '30 tussenwoning kan jouw ideale "thuis" vormen. Wij zijn met onze vijf kantoren in Utrecht, Bilthoven, Baarn-Soest, Den Dolder en Zeist zeer actief met buitengewoon leuke, mooie en vooral fijne huizen.

Een plek om "thuis" te komen is toch uiteindelijk waar het om gaat.

Het team van Burgersdijk Makelaars staat voor je klaar!



MEEST GESTELDE VRAGEN BIJ HET KOPEN VAN EEN WONING

1. Wanneer ben ik in onderhandeling?

U bent pas in onderhandeling als de verkopende partij reageert op uw bod door een tegenbod te doen. U bent echter nog niet in onderhandeling als de verkopende makelaar aangeeft dat hij uw bod met de verkoper zal bespreken.

2. Mag een makelaar doorgaan met bezichtigingen als er al over een bod onderhandeld wordt?

Ja, dat mag. Een onderhandeling hoeft namelijk nog niet tot een verkoop te leiden. Bovendien kan het zijn dat de verkoper graag wil weten of er meer belangstelling is. Overigens mag ook met meer dan één gegadigde tegelijk worden onderhandeld. Een NVM-makelaar moet dit wel duidelijk melden. Vaak zal de verkopende NVM-makelaar aan belangstellenden vertellen dat een pand, zoals dat heet, 'onder bod' is. Als belangstellende mag u dan wel een bod uitbrengen, maar de makelaar mag dan pas met u in onderhandeling treden als de onderhandeling met de eerste geïnteresseerde beëindigd is. De NVM-makelaar doet geen mededelingen over de hoogte van biedingen. Dit zou namelijk overbieden kunnen uitlokken.

3. Wanneer ik de vraagprijs bied, moet de verkoper de woning dan aan mij verkopen?

Nee. De Hoge Raad heeft bepaald dat de vraagprijs moet worden gezien als een uitnodiging tot het doen van een bod. Ook als u de vraagprijs biedt, kan de verkoper dus nog beslissen of hij uw bod aanvaardt of niet, of dat hij zijn makelaar een tegenbod laat doen.

4. Kan de verkoper de vraagprijs van een woning tijdens de onderhandeling verhogen?

Ja, de verkoper kan besluiten de vraagprijs te verhogen of te verlagen. Daarnaast kunt u als potentiële koper echter ook besluiten om tijdens de onderhandelingen uw bod weer te verlagen. Zodra de verkopende partij een tegenbod doet, vervalt namelijk uw eerder gedane bod.

5. Hoe komt de koop tot stand?

Als verkoper en koper het eens zijn over de belangrijkste zaken (zoals de prijs, de opleveringsdatum en de ontbindende voorwaarden), legt de verkopende makelaar de afspraken schriftelijk vast in een koopakte. Ontbindende voorwaarden zijn hierin een belangrijk onderwerp. U krijgt als koper niet automatisch een ontbindende voorwaarde. Wilt u bijvoorbeeld een ontbindende voorwaarde voor de financiering, dan moet u dit melden bij het uitbrengen van uw bod. Het is dan ook belangrijk dat de partijen het eens zijn over aanvullende afspraken en ontbindende voorwaarden voordat de koopakte wordt opgemaakt.

Zodra beide partijen de koopakte hebben ondertekend en de koper een afschrift van deze akte heeft ontvangen, treedt voor u als particuliere koper de wettelijke bedenktijd van drie dagen in werking. Binnen deze tijd kunt u als koper alsnog afzien van de aankoop. Doet u dit niet, zijn de financiën rond en vormen ook eventuele andere ontbindende voorwaarden geen obstakel meer, dan zal op de afgesproken opleveringsdatum de overdracht plaatsvinden bij de notaris.

6. Mag een makelaar van de NVM tijdens de onderhandeling het systeem van verkoop wijzigen?

Ja, dat mag. Soms zijn er zo veel belangstellenden die de vraagprijs bieden of benaderen, dat het moeilijk te bepalen is wie de beste koper is. In dat geval kan de verkopende makelaar - in overleg met de verkoper - besluiten de lopende onderhandelingen af te breken en de biedprocedure te wijzigen om vervolgens te kiezen voor bijvoorbeeld een inschrijvingsprocedure. Hierbij hebben alle bidders een gelijke kans om het hoogste bod uit te brengen. Alvorens het systeem te wijzigen, dient de makelaar uiteraard eerst de eventueel gedane toezeggingen na te komen.

7. Mag een makelaar van de NVM een belachelijk hoge prijs vragen voor een woning?

De verkoper bepaalt in overleg met zijn NVM-makelaar waarvoor hij zijn woning verkoopt. De koper kan onderhandelen over de prijs, maar de verkoper beslist.

8. Wat is een optie?

Een optie in juridische zin geeft een partij de keuze om door een eenzijdige verklaring een koopovereenkomst met een andere partij te sluiten. Partijen zijn het dan wel eens over de voorwaarden van de koop, maar de koper krijgt bijvoorbeeld nog een week bedenktijd. Bij de aankoop van een nieuwbouwwoning is zo'n optie nog wel gebruikelijk. Bij het aankopen van een bestaande woning niet. Het begrip 'optie' wordt daarbij vaak ten onrechte gebruikt. Dan heeft het de betekenis van bepaalde toezeggingen die een verkopende NVM-makelaar kan doen aan een belangstellende koper tijdens het onderhandelingsproces. Zo'n toezegging kan bijvoorbeeld inhouden dat een belangstellende koper een paar dagen de tijd krijgt om na te denken over een bod. De makelaar van de NVM zal in de tussentijd proberen niet met een andere partij in onderhandeling te gaan. De belangstellende koper kan deze tijd gebruiken om een beter inzicht te krijgen in zijn financiering of in de gebruiksmogelijkheden van de woning. Een optie kunt u niet eisen; de verkoper en de verkopende NVM-makelaar beslissen zelf of er in een onderhandelingsproces bepaalde toezeggingen worden gedaan.

Meer weten?

Neem dan gerust contact op met één van onze medewerkers.

10 TIPS & TRICKS

VOOR HET KOPEN VAN EEN WONING

01

Wat is de WOZ-waarde van de woning?

02

Welk isolatiemateriaal is er gebruikt? (extra relevant bij een vrijstaand huis)

03

Hoe lang staat de woning te koop?

04

Wat is de staat van het onderhoud aan de woning?

05

Welk energielabel heeft het te koop staande huis?

06

Wat is de ligging van de tuin?

07

Is er sprake van geluidsoverlast (wegen/buren)

08

Hoe zijn de voorzieningen in de buurt (supermarkt, scholen)?

09

Is er een bouwtechnisch rapport?

10

Wat is de kwaliteit van de grond om het huis?



**BURGERSDIJK
MAKELAARS**

**BUITENGEWOON
BETROKKEN**

BURGERSDIJK BUITENGEWOON

**BURGERSDIJK
MAKELAARS**

**BUITENGEWOON
BETROKKEN**



Maliebaan 48
3581 CS Utrecht
T: 030-2340008
E: utrecht@burgersdijk.com

www.burgersdijk.com Vind ons op:   

