

Buizerdstraat 7, Putten



WAAR WONEN TOT
LEVEN KOMT

Vraagprijs € 495.000 K.K.

VIVE
MAKELAARS

| info@vivemakelaars.nl
vivemakelaars.nl



ERVAREN
ESTHETISCH
CREATIEF
EMPATISCH
DISCREET
BELEVING
ARTISTIEK
VERTRAGEN
BOUTIQUE
TOEGEWIJD
BETROKKEN



VIVE MAKELAARS is

gespecialiseerd in woningverkoop in het midden en hoge segment en maken dit tot een uitzonderlijke ervaring. Met jarenlange expertise in de makelaardij brengen we creativiteit, innovatie en nauwgezette aandacht voor **DETAIL** in elk project.

We begrijpen dat de **BELEVING** van de woning en het presenteren daarvan bij het verkoop- of aankoop traject een cruciale rol speelt bij het creëren van een onvergetelijke indruk. Daarom streven we ernaar om **MAATWERK** presentaties en strategieën te ontwikkelen die niet alleen voldoen aan de verwachtingen van onze klanten en hun kopers, maar deze zelfs overtreffen.

Kenmerken & specificaties

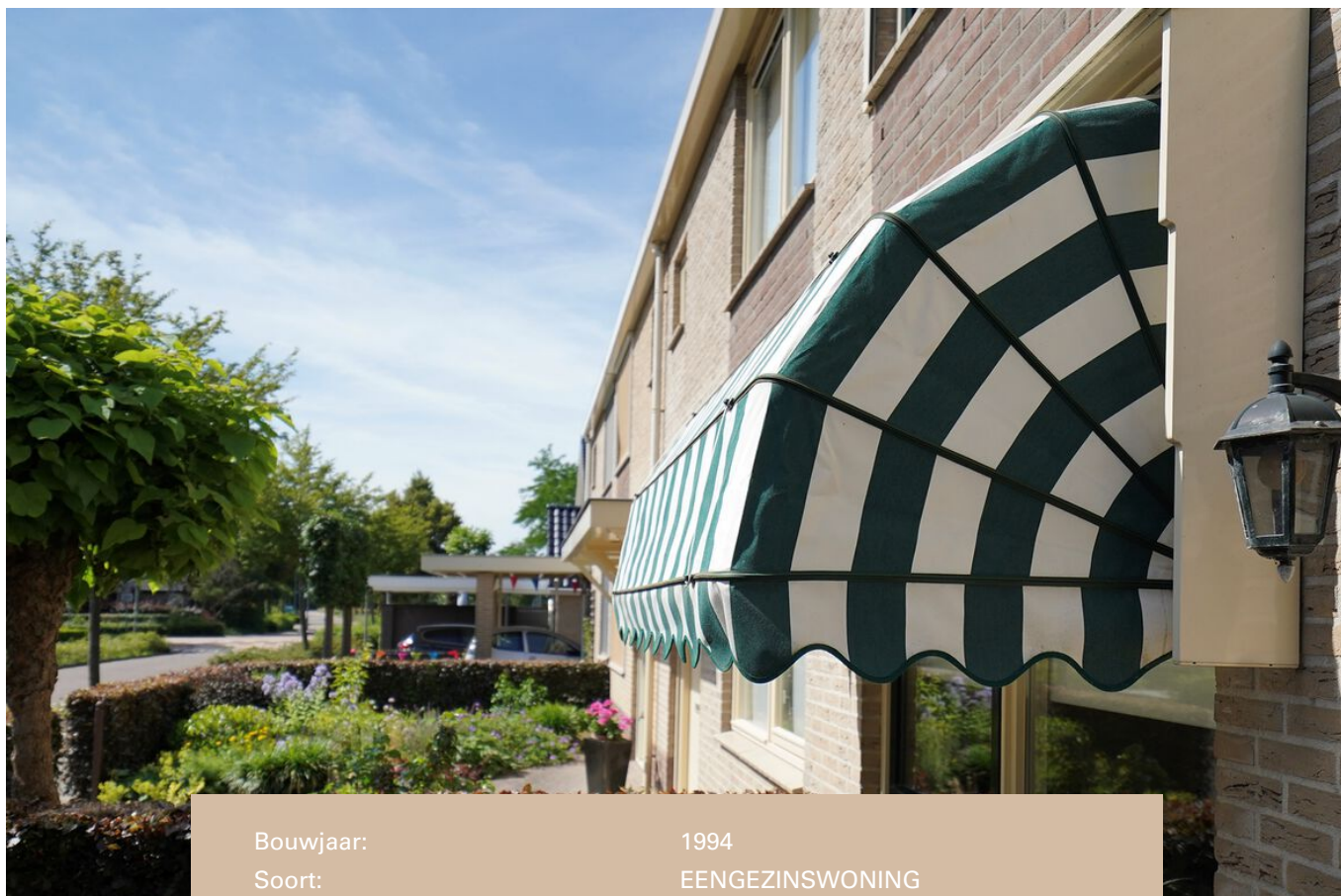

Bouwjaar:	1994
Soort:	EENGEZINSWONING
Kamers:	5
Inhoud:	366m ³
Woonoppervlakte:	108m ²
Perceeloppervlakte:	135m ²
Gebouwgebonden buitenruimte:	15m ²
Externe bergruimte:	7m ²
Verwarming:	cvketel, airconditioning,
Isolatie:	vloerverwarmin ggedeeltelijk, volledig geïsoleerd
Energie label:	A



Omschrijving

Ruimte, comfort en speelplezier voor de deur, de ideale gezinswoning in Husseleveld.

Bent u op zoek naar een instapklare gezinswoning op een fijne locatie? Dan voelt u zich aan de Buizerdstraat 7 direct thuis. Deze verzorgde tussenwoning ligt in de populaire wijk Husseleveld, tegenover een groen speelpark en in een rustige, kindvriendelijke omgeving. De woning beschikt over vier slaapkamers, een aparte werkkamer, een recent vernieuwde badkamer, een verbouwde zolderverdieping met dakkapel, airco én 10 zonnepanelen. De huidige bewoners hebben de woning door de jaren heen met veel zorg onderhouden en gemoderniseerd. Hierdoor treft u een comfortabele woning aan met een slimme indeling, moderne voorzieningen en volop ruimte voor starters of een gezin dat op zoek is naar wooncomfort.

Begane grond

Via de entree komt u in de hal met meterkast, moderne toiletruimte (vernieuwd in 2023) en trapopgang naar de verdieping. Vanuit de hal bereikt u de woonkamer.

De lichte woonkamer vormt het hart van het huis. Dankzij de grote raampartij geniet u hier van veel natuurlijk daglicht. Er is voldoende ruimte voor een gezellige zithoek én een grote eettafel waar u met familie en vrienden kunt samenkomen. De houtlook pvc-vloer zorgt voor een warme en moderne uitstraling.

Aan de voorzijde bevindt zich de open keuken. Deze is voorzien van diverse inbouwapparatuur, waaronder een vaatwasser (vernieuwd in 2024), koelkast, keramische kookplaat, dubbele spoelbak en een combi-oven/magnetron. Vanuit het keukenraam (met elektrische markies) kijkt u uit op het speelpark voor de deur. Een heerlijke plek waar kinderen veilig kunnen spelen terwijl u een oogje in het zeil houdt.

Eerste verdieping

De overloop geeft toegang tot drie slaapkamers en de badkamer.

De ruime ouderslaapkamer bevindt zich aan de achterzijde van de woning. Daarnaast zijn er twee fijne kinderkamers, ideaal als slaapkamer, speelkamer of hobbyruimte.

De badkamer is in 2023 volledig vernieuwd en uitgevoerd in een moderne stijl. Hier beschikt u over een royale inloopdouche, wastafelmeubel, toilet, designradiator en comfortabele vloerverwarming. Ook is de badkamer voorzien van een automatisch ventilatiesysteem en een verwarmde spiegel. Een ruimte die volledig klaar is voor de toekomst.

Tweede verdieping

De tweede verdieping is in 2019 grondig verbouwd en biedt verrassend veel extra leefruimte. Op de overloop vindt u een praktische opstelplaats voor de wasmachine en droger. De cv-installatie is netjes weggewerkt in een vaste kast. Daarnaast is hier een aparte werkkamer gerealiseerd; ideaal voor thuiswerken, studeren of als hobbyruimte.

Verder beschikt deze verdieping over een ruime vierde slaapkamer met dakkapel en dakraam. Dankzij de extra lichtinval en de slimme indeling voelt deze verdieping ruim en comfortabel aan. In 2023 is bovendien een LG-airconditioning geplaatst die zowel kan koelen als verwarmen en eenvoudig te bedienen is via een app. Via een vlizotrap bereikt u de praktische vliering, ideaal voor het opbergen van seizoensspullen en andere zaken die u niet dagelijks nodig heeft.

Tuin & terrasoverkapping

De achtertuin is verzorgd aangelegd en biedt een fijne combinatie van bestrating, kunstgras en groen. Hier geniet u van een onderhoudsvriendelijke buitenruimte waar u het hele jaar door prettig kunt verblijven. Een absolute meerwaarde is de fraaie terrasoverkapping uit 2018. Deze is voorzien van dimbare verlichting, een elektrisch bedienbaar schaduwdoek en vormt een verlengstuk van de woonkamer. Van het vroege voorjaar tot ver in het najaar is dit een heerlijke plek om te ontspannen. Er is een stoere pergola van douglas hout met bloeiende blauwe regen. Achter in de tuin staat een praktische berging. In 2025 is deze nog uitgebreid met een extra (fietsen) overkapping en vernieuwde verlichting. Via de achterom is de tuin gemakkelijk bereikbaar.

Bijzonderheden

- Gelegen aan een speelpark in een rustige straat
- Vier slaapkamers en een aparte werkkamer
- Zolderverdieping volledig verbouwd in 2019
- Dakkapel en dakramen op de tweede verdieping
- Badkamer vernieuwd in 2023
- Toilet beneden vernieuwd in 2023
- LG airconditioning (koelen en verwarmen) geplaatst in 2023
- 10 zonnepanelen geplaatst in 2022
- Vaatwasser vernieuwd in 2024
- Terrasoverkapping met verlichting en zonwering (2018)
- Overkapping bij berging gerealiseerd in 2025
- Elektrische Rollluiken en horren aanwezig op de slaapkamers
- Elektrische markies aan de voorzijde van de woning
- Dak-, vloer- en muurisolatie aanwezig
- Achterom aanwezig
- Praktische vliering voor extra bergruimte

Locatie

Husselerveld is een geliefde en ruim opgezette woonwijk aan de rand van Putten. De wijk kenmerkt zich door haar groene uitstraling, rustige straten en kindvriendelijke woonomgeving. Met diverse speelvoorzieningen (zelfs voor de deur!), plantsoenen en wandelmogelijkheden in de directe omgeving is het een fijne plek voor jong en oud. Basisscholen, sportverenigingen, supermarkten en andere dagelijkse voorzieningen bevinden zich op korte afstand. Ook het gezellige centrum van Putten is eenvoudig per fiets bereikbaar. Bovendien liggen de uitgestrekte bossen en heide van de Veluwe op steenworp afstand, waardoor u vanuit huis zo de natuur in wandelt of fietst. De uitvalswegen richting de A28 en omliggende plaatsen zijn eveneens goed bereikbaar. Kortom: een heerlijke woonomgeving voor gezinnen en iedereen die graag rustig woont, met volop groen, alle dagelijkse voorzieningen binnen handbereik én de natuur om de hoek.



Plattegrond

Buizerdstraat 7 te Putten
Perceel

5.16 m



8.20 m

5.17 m

Aan de plattegronden kunnen geen rechten worden ontleend.
© Tekening: Vastgoedpresentatie



Plattegrond

Buizerdstraat 7 te Putten
Begane grond



Aan de plattegronden kunnen geen rechten worden ontleend.
© Tekenplan Vastgoedpresentatie



Plattegrond

Buizerdstraat 7 te Putten
Eerste verdieping

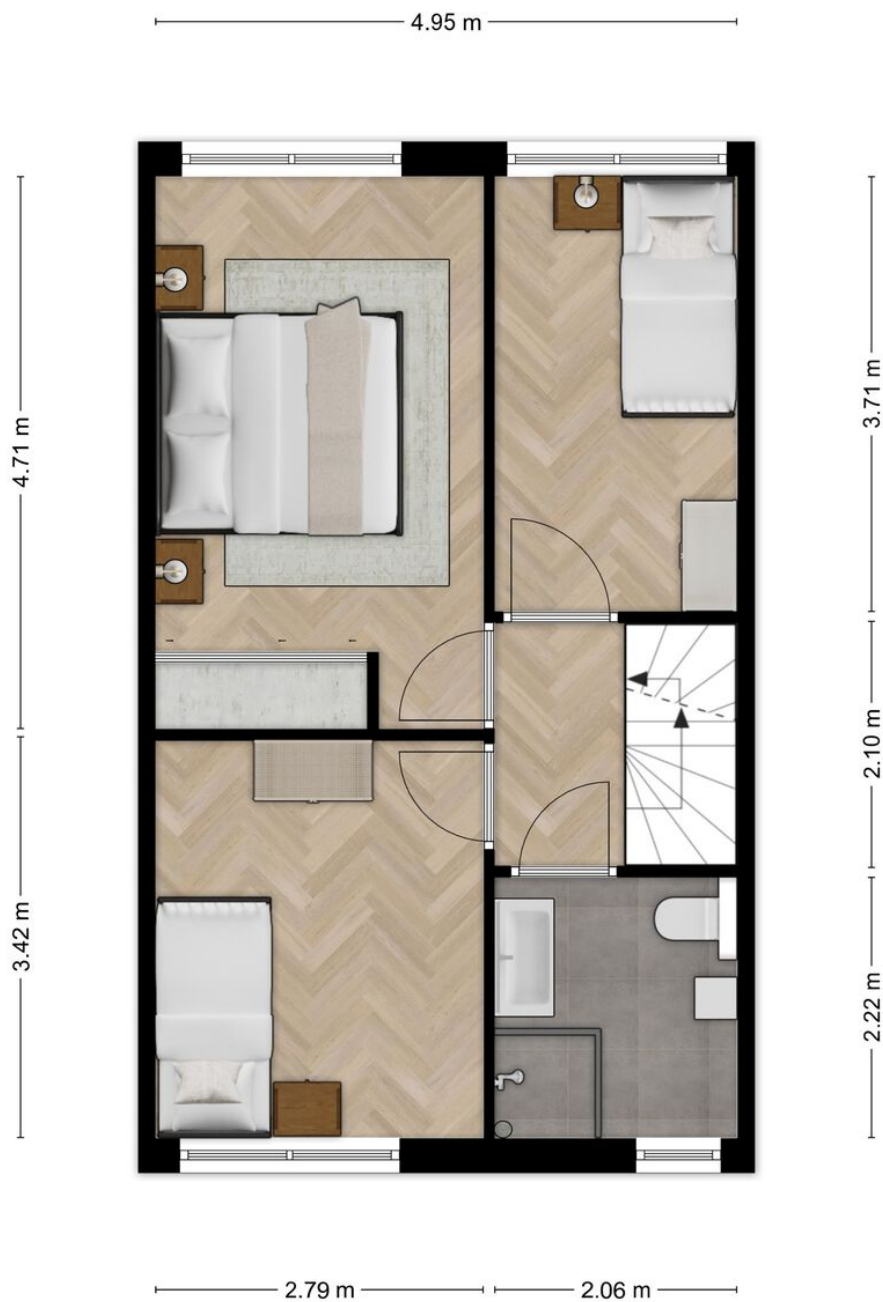

Aan de plattegronden kunnen geen rechten worden ontleend.
© Tekenplan Vastgoedpresentatie



Plattegrond

Buizerdstraat 7 te Putten
Tweede verdieping

1.95 m 1.95 m

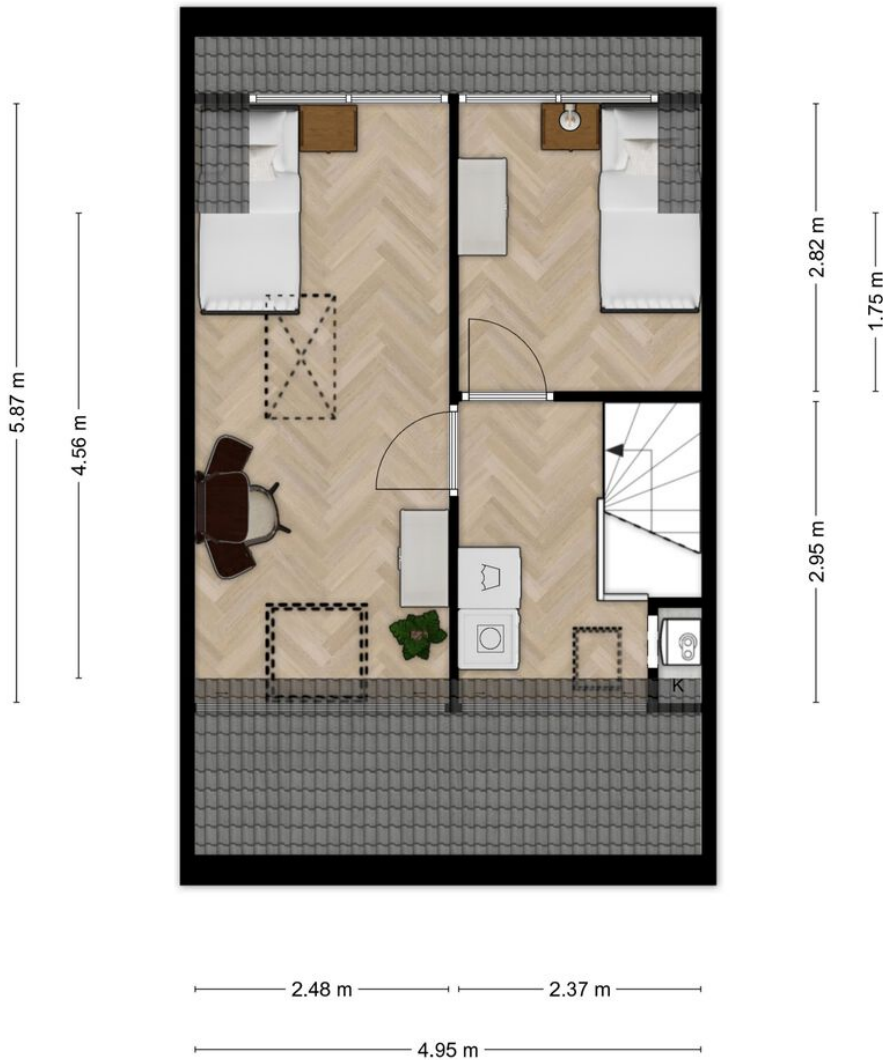

Aan de plattegronden kunnen geen rechten worden ontleend.
© Tekenplan Vastgoedpresentatie



Plattegrond

Buizerdstraat 7 te Putten
Derde verdieping

4.95 m

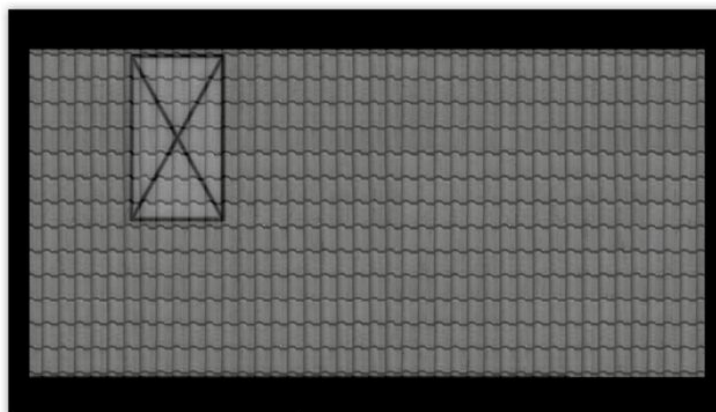

2.40 m

Aan de plattegronden kunnen geen rechten worden ontleend.
© Tekenplan Vastgoedpresentatie



Plattegrond

Buizerdstraat 7 te Putten
Berging

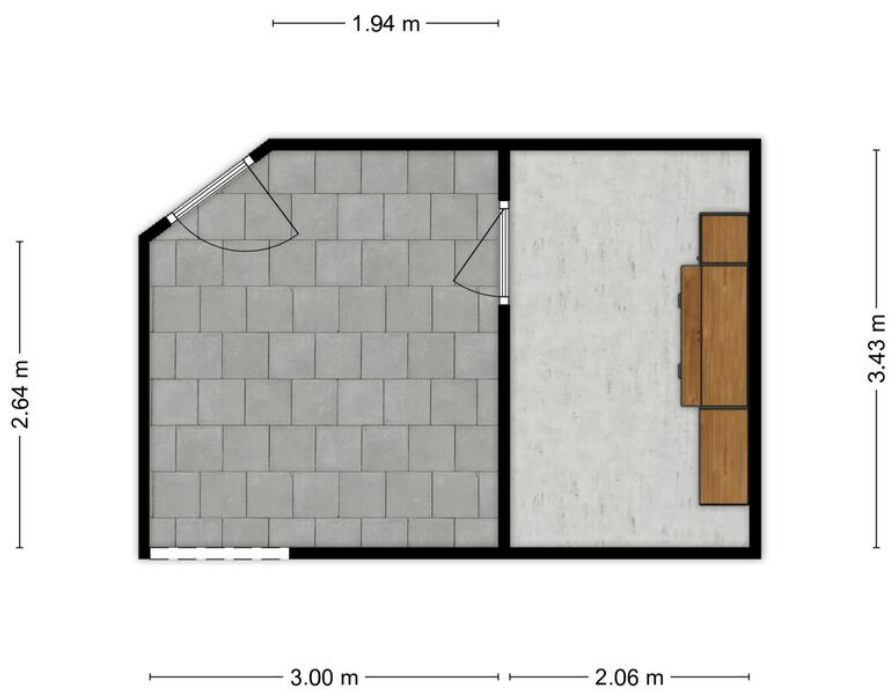

Aan de plattegronden kunnen geen rechten worden ontleend.
© Tekenplan Vastgoedpresentatie



Kadastrale kaart

Kadastrale kaart

Uw referentie: GAH

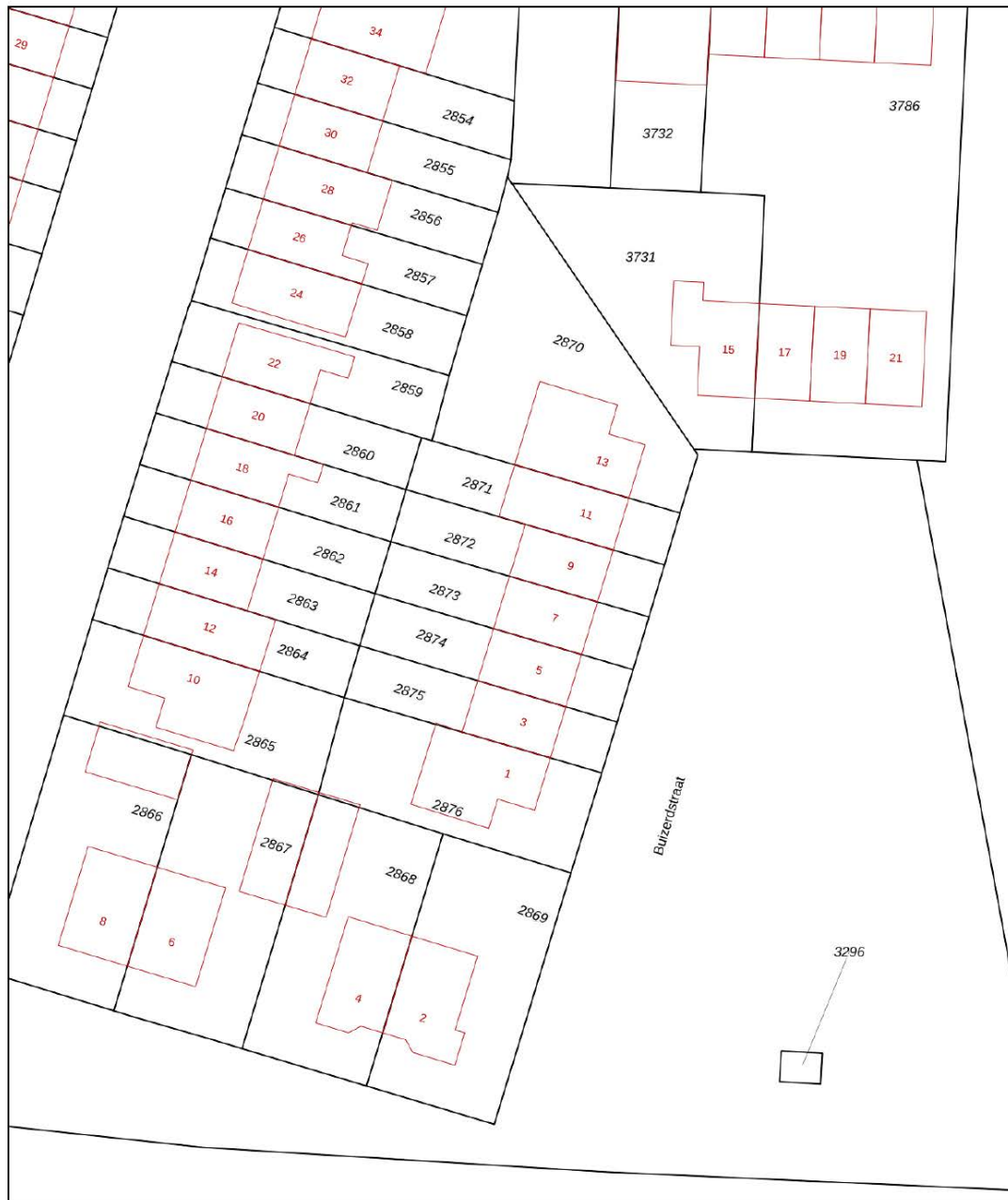

<p>12345</p> <p>25</p> <p>— Vastgestelde kadastrale grens</p> <p>— Voorlopige kadastrale grens</p> <p>— Administratieve kadastrale grens</p> <p>— Bebouwing</p> <p>Voor een eensluidend uittreksel, geleverd op 29 juni 2026 De bewaarder van het kadaster en de openbare registers</p>	<p>Deze kaart is noordgericht</p> <p>Perceelnummer</p> <p>Huisnummer</p> <p>Vastgestelde kadastrale grens</p> <p>Voorlopige kadastrale grens</p> <p>Administratieve kadastrale grens</p> <p>Bebouwing</p>	<p>Schaal 1: 500</p> <p>Kadastrale gemeente Putten</p> <p>Sectie N</p> <p>Perceel 2873</p> <p>Aan dit uittreksel kunnen geen betrouwbare maten worden ontleend. De Dienst voor het kadaster en de openbare registers behoudt zich de intellectuele eigendomsrechten voor, waaronder het auteursrecht en het databankenrecht.</p>	
---	---	--	---

Locatie op de kaart

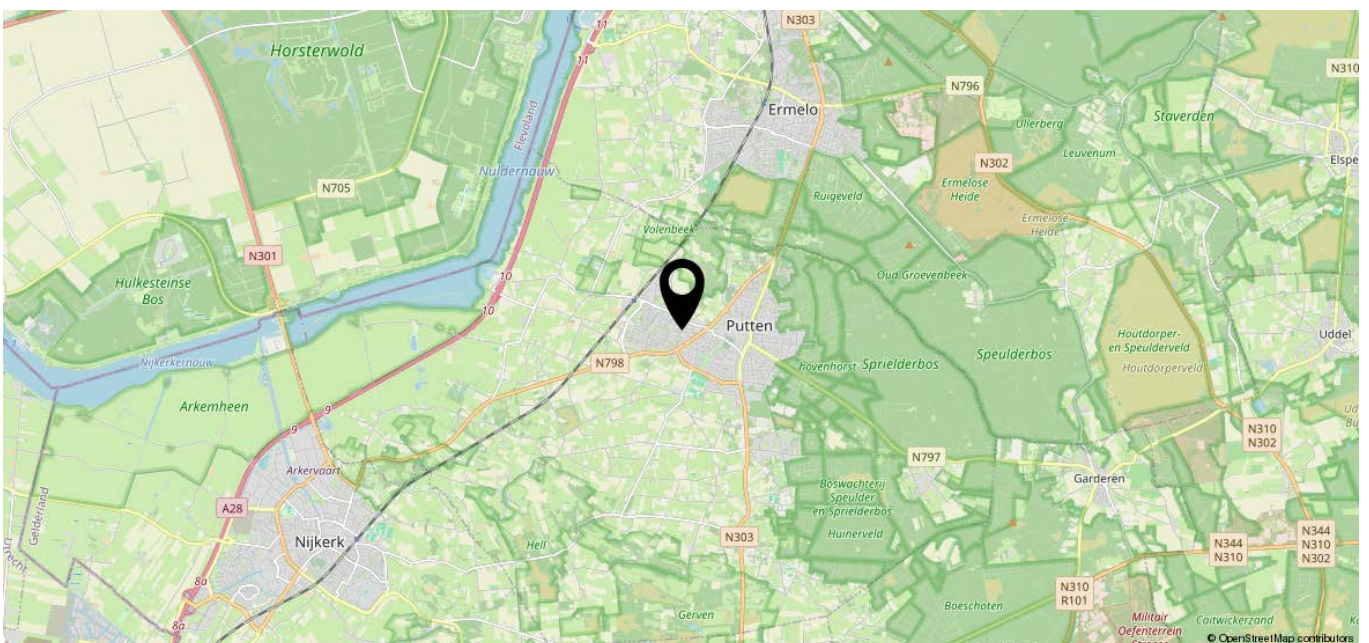
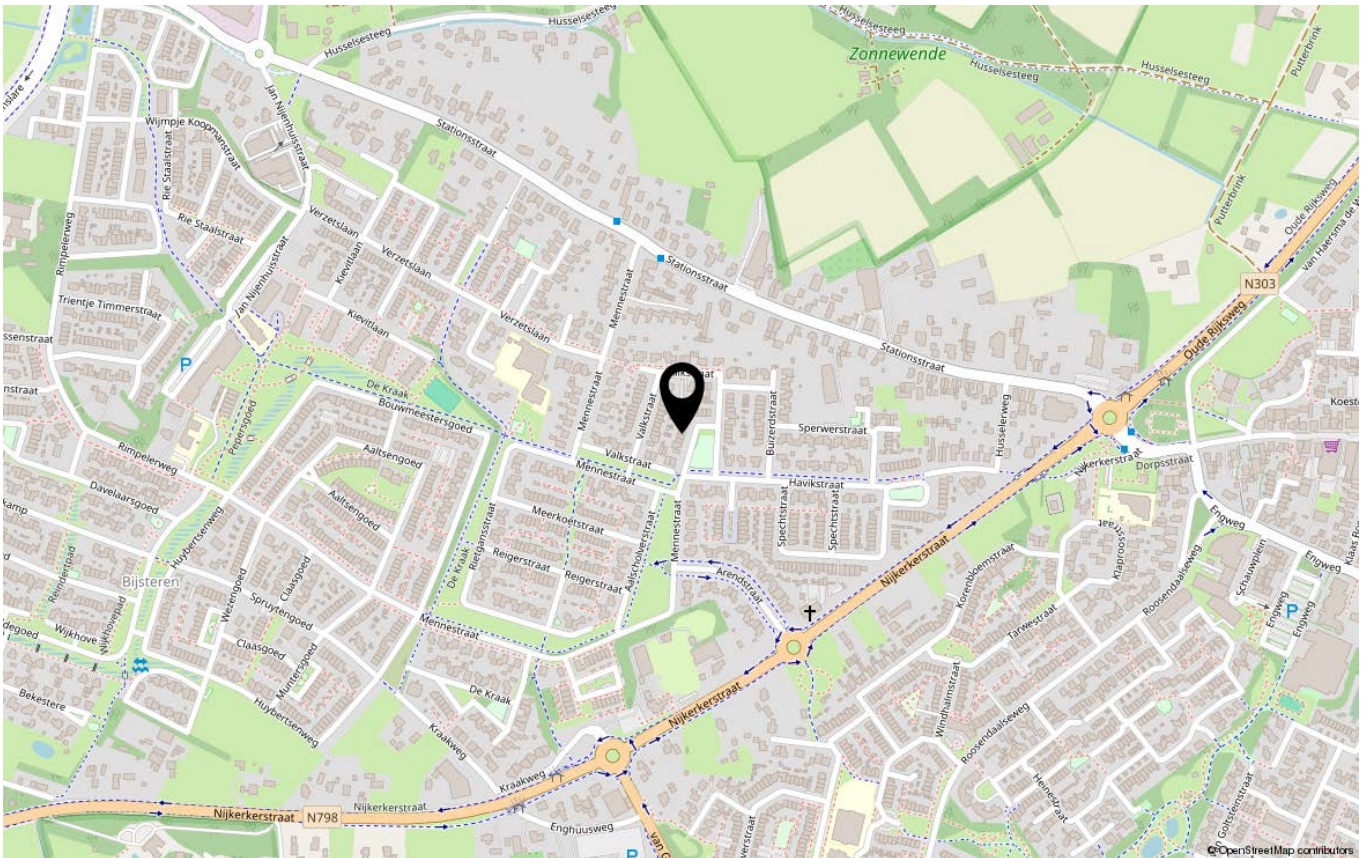

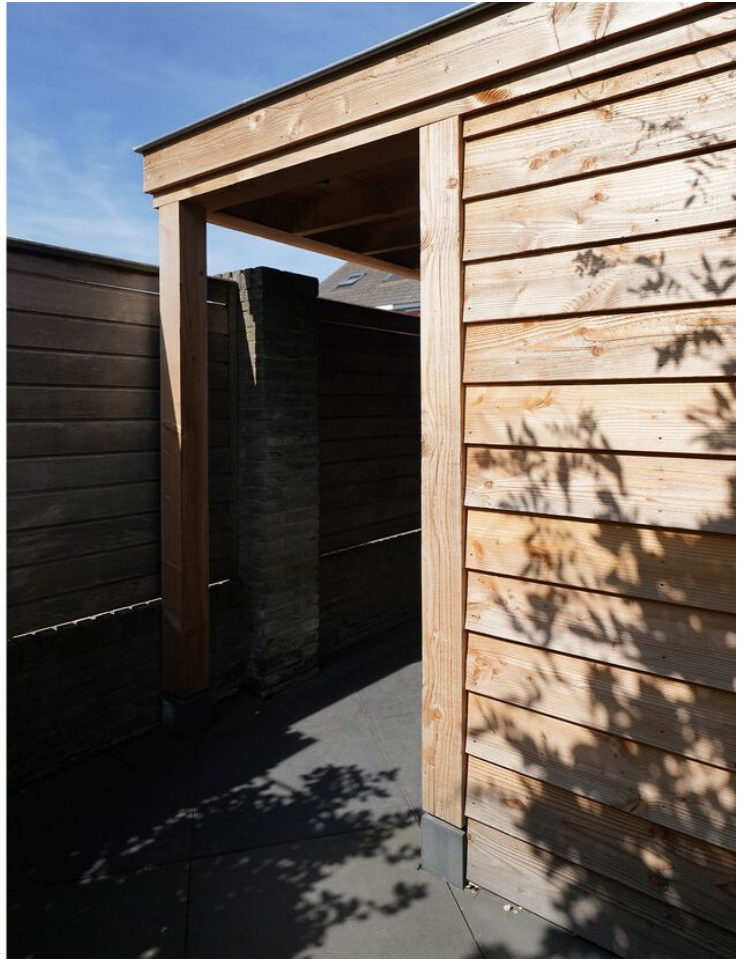



Lijst van zaken



Persoonlijke gegevens

Adres te verkopen woning: Buizerdstraat 7, 3882 HW, Putten

Datum: 15-06-2026

Voor de onderstaande zaken -ongeacht of ze roerend dan wel onroerend zijn- geldt dat ze soms wel en soms niet in de woning achterblijven. De lijst is bedoeld om duidelijkheid te scheppen om discussies achteraf te voorkomen.

	Blijft achter	Gaat mee	Kan worden overgenomen	N.v.t.
Woning				
Interieur				
Verlichting, te weten:				
Inbouwspots / dimmers	<input checked="" type="checkbox"/>	<input type="checkbox"/>	<input type="checkbox"/>	<input type="checkbox"/>
Opbouwspots / armaturen / lampen / dimmers	<input type="checkbox"/>	<input checked="" type="checkbox"/>	<input type="checkbox"/>	<input type="checkbox"/>
Losse (hang)lampen	<input type="checkbox"/>	<input checked="" type="checkbox"/>	<input type="checkbox"/>	<input type="checkbox"/>
(Losse) kasten, legplanken, te weten:				
(Losse) kasten	<input type="checkbox"/>	<input checked="" type="checkbox"/>	<input type="checkbox"/>	<input type="checkbox"/>
Boeken / legplanken	<input type="checkbox"/>	<input checked="" type="checkbox"/>	<input type="checkbox"/>	<input type="checkbox"/>
Raamdecoratie/zonwering binnen, te weten:				
Gordijnrails	<input checked="" type="checkbox"/>	<input type="checkbox"/>	<input type="checkbox"/>	<input type="checkbox"/>
Gordijnen	<input checked="" type="checkbox"/>	<input type="checkbox"/>	<input type="checkbox"/>	<input type="checkbox"/>
Overgordijnen	<input checked="" type="checkbox"/>	<input type="checkbox"/>	<input type="checkbox"/>	<input type="checkbox"/>
Vitrages	<input type="checkbox"/>	<input type="checkbox"/>	<input type="checkbox"/>	<input checked="" type="checkbox"/>
Rolgordijnen	<input checked="" type="checkbox"/>	<input type="checkbox"/>	<input type="checkbox"/>	<input type="checkbox"/>
Lamellen	<input type="checkbox"/>	<input type="checkbox"/>	<input type="checkbox"/>	<input checked="" type="checkbox"/>
Jaloezieën	<input type="checkbox"/>	<input type="checkbox"/>	<input type="checkbox"/>	<input checked="" type="checkbox"/>
(Losse) horren / rolhorren	<input checked="" type="checkbox"/>	<input type="checkbox"/>	<input type="checkbox"/>	<input type="checkbox"/>
Vloerdecoratie, te weten:				

Lijst van zaken



Vloerbedekking	<input checked="" type="checkbox"/>	<input type="checkbox"/>	<input type="checkbox"/>	<input type="checkbox"/>
Parketvloer	<input type="checkbox"/>	<input type="checkbox"/>	<input type="checkbox"/>	<input checked="" type="checkbox"/>
Houten vloer(delen)	<input type="checkbox"/>	<input type="checkbox"/>	<input type="checkbox"/>	<input checked="" type="checkbox"/>
Laminaat	<input type="checkbox"/>	<input type="checkbox"/>	<input type="checkbox"/>	<input checked="" type="checkbox"/>
Plavuizen	<input type="checkbox"/>	<input type="checkbox"/>	<input type="checkbox"/>	<input checked="" type="checkbox"/>
PVC	<input checked="" type="checkbox"/>	<input type="checkbox"/>	<input type="checkbox"/>	<input type="checkbox"/>
Vinyl	<input checked="" type="checkbox"/>	<input type="checkbox"/>	<input type="checkbox"/>	<input type="checkbox"/>
Open haard, kachel:				
(Voorzet) openhaard met toebehoren	<input type="checkbox"/>	<input type="checkbox"/>	<input type="checkbox"/>	<input checked="" type="checkbox"/>
Allesbrander	<input type="checkbox"/>	<input type="checkbox"/>	<input type="checkbox"/>	<input checked="" type="checkbox"/>
Houtkachel	<input type="checkbox"/>	<input type="checkbox"/>	<input type="checkbox"/>	<input checked="" type="checkbox"/>
(Gas) kachels	<input type="checkbox"/>	<input type="checkbox"/>	<input type="checkbox"/>	<input checked="" type="checkbox"/>
Designradiator(en)	<input type="checkbox"/>	<input type="checkbox"/>	<input type="checkbox"/>	<input checked="" type="checkbox"/>
Radiatorafwerking	<input type="checkbox"/>	<input type="checkbox"/>	<input type="checkbox"/>	<input checked="" type="checkbox"/>
Overige zaken, te weten:				
Spiegelwanden	<input type="checkbox"/>	<input type="checkbox"/>	<input type="checkbox"/>	<input checked="" type="checkbox"/>
Schilderij ophang systeem	<input type="checkbox"/>	<input type="checkbox"/>	<input type="checkbox"/>	<input checked="" type="checkbox"/>
Keuken				
Keukenblok (met bovenkasten)	<input checked="" type="checkbox"/>	<input type="checkbox"/>	<input type="checkbox"/>	<input type="checkbox"/>
Keuken (inbouw)apparatuur, te weten:				
Kookplaat	<input checked="" type="checkbox"/>	<input type="checkbox"/>	<input type="checkbox"/>	<input type="checkbox"/>
(Gas) fornuis	<input type="checkbox"/>	<input type="checkbox"/>	<input type="checkbox"/>	<input checked="" type="checkbox"/>

Lijst van zaken



Afzuigkap	<input checked="" type="checkbox"/>	<input type="checkbox"/>	<input type="checkbox"/>	<input type="checkbox"/>
Magnetron	<input type="checkbox"/>	<input type="checkbox"/>	<input type="checkbox"/>	<input checked="" type="checkbox"/>
Oven	<input type="checkbox"/>	<input type="checkbox"/>	<input type="checkbox"/>	<input checked="" type="checkbox"/>
Combi-oven / combi-magnetron	<input checked="" type="checkbox"/>	<input type="checkbox"/>	<input type="checkbox"/>	<input type="checkbox"/>
Koelkast	<input checked="" type="checkbox"/>	<input type="checkbox"/>	<input type="checkbox"/>	<input type="checkbox"/>
Vriezer	<input type="checkbox"/>	<input type="checkbox"/>	<input type="checkbox"/>	<input checked="" type="checkbox"/>
Koel-vriescombinatie	<input type="checkbox"/>	<input checked="" type="checkbox"/>	<input type="checkbox"/>	<input type="checkbox"/>
Vaatwasser	<input checked="" type="checkbox"/>	<input type="checkbox"/>	<input type="checkbox"/>	<input type="checkbox"/>
Quooker	<input type="checkbox"/>	<input type="checkbox"/>	<input type="checkbox"/>	<input checked="" type="checkbox"/>
Koffiezetapparaat	<input type="checkbox"/>	<input checked="" type="checkbox"/>	<input type="checkbox"/>	<input type="checkbox"/>
Keukenaccessories, te weten:				
Droogrek	<input type="checkbox"/>	<input type="checkbox"/>	<input type="checkbox"/>	<input checked="" type="checkbox"/>
Sanitair/sauna				
Toilet met de volgende toebehoren:				
Toiletpot	<input checked="" type="checkbox"/>	<input type="checkbox"/>	<input type="checkbox"/>	<input type="checkbox"/>
Toiletrolhouder	<input checked="" type="checkbox"/>	<input type="checkbox"/>	<input type="checkbox"/>	<input type="checkbox"/>
Toiletborstel (houder)	<input checked="" type="checkbox"/>	<input type="checkbox"/>	<input type="checkbox"/>	<input type="checkbox"/>
Fontein	<input checked="" type="checkbox"/>	<input type="checkbox"/>	<input type="checkbox"/>	<input type="checkbox"/>
Badkamer met de volgende toebehoren:				
Ligbad	<input type="checkbox"/>	<input type="checkbox"/>	<input type="checkbox"/>	<input checked="" type="checkbox"/>
Jacuzzi / whirlpool	<input type="checkbox"/>	<input type="checkbox"/>	<input type="checkbox"/>	<input checked="" type="checkbox"/>
Douche (cabine / scherm)	<input checked="" type="checkbox"/>	<input type="checkbox"/>	<input type="checkbox"/>	<input type="checkbox"/>

Lijst van zaken



Stoomdouche (cabine)	<input type="checkbox"/>	<input type="checkbox"/>	<input type="checkbox"/>	<input checked="" type="checkbox"/>
Wastafel	<input checked="" type="checkbox"/>	<input type="checkbox"/>	<input type="checkbox"/>	<input type="checkbox"/>
Wastafelmeubel	<input checked="" type="checkbox"/>	<input type="checkbox"/>	<input type="checkbox"/>	<input type="checkbox"/>
Planchet	<input type="checkbox"/>	<input type="checkbox"/>	<input type="checkbox"/>	<input checked="" type="checkbox"/>
Toiletkast	<input checked="" type="checkbox"/>	<input type="checkbox"/>	<input type="checkbox"/>	<input type="checkbox"/>
Toiletpot	<input checked="" type="checkbox"/>	<input type="checkbox"/>	<input type="checkbox"/>	<input type="checkbox"/>
Toiletrolhouder	<input checked="" type="checkbox"/>	<input type="checkbox"/>	<input type="checkbox"/>	<input type="checkbox"/>
Toiletborstel (houder)	<input checked="" type="checkbox"/>	<input type="checkbox"/>	<input type="checkbox"/>	<input type="checkbox"/>
Sauna met toebehoren	<input type="checkbox"/>	<input type="checkbox"/>	<input type="checkbox"/>	<input checked="" type="checkbox"/>
<i>Exterieur/Installaties/Veiligheid/Energiebesparing</i>				
Schotel / antenne	<input type="checkbox"/>	<input type="checkbox"/>	<input type="checkbox"/>	<input checked="" type="checkbox"/>
Brievenbus	<input type="checkbox"/>	<input type="checkbox"/>	<input type="checkbox"/>	<input checked="" type="checkbox"/>
Kluis	<input type="checkbox"/>	<input type="checkbox"/>	<input type="checkbox"/>	<input checked="" type="checkbox"/>
(Voordeur) bel	<input type="checkbox"/>	<input checked="" type="checkbox"/>	<input type="checkbox"/>	<input type="checkbox"/>
Alarminstallatie	<input type="checkbox"/>	<input type="checkbox"/>	<input type="checkbox"/>	<input checked="" type="checkbox"/>
(Veiligheids) sloten en overige inbraakpreventie	<input checked="" type="checkbox"/>	<input type="checkbox"/>	<input type="checkbox"/>	<input type="checkbox"/>
Rookmelders	<input checked="" type="checkbox"/>	<input type="checkbox"/>	<input type="checkbox"/>	<input type="checkbox"/>
(Klok) thermostaat	<input checked="" type="checkbox"/>	<input type="checkbox"/>	<input type="checkbox"/>	<input type="checkbox"/>
Airconditioning	<input checked="" type="checkbox"/>	<input type="checkbox"/>	<input type="checkbox"/>	<input type="checkbox"/>
Screens	<input checked="" type="checkbox"/>	<input type="checkbox"/>	<input type="checkbox"/>	<input type="checkbox"/>
Rolluiken	<input checked="" type="checkbox"/>	<input type="checkbox"/>	<input type="checkbox"/>	<input type="checkbox"/>
Zonwering buiten	<input checked="" type="checkbox"/>	<input type="checkbox"/>	<input type="checkbox"/>	<input type="checkbox"/>

Lijst van zaken



Markies voorzijde	<input checked="" type="checkbox"/>	<input type="checkbox"/>	<input type="checkbox"/>	<input type="checkbox"/>
-------------------	-------------------------------------	--------------------------	--------------------------	--------------------------

Warmwatervoorziening, te weten:

CV-installatie	<input checked="" type="checkbox"/>	<input type="checkbox"/>	<input type="checkbox"/>	<input type="checkbox"/>
----------------	-------------------------------------	--------------------------	--------------------------	--------------------------

Boiler	<input type="checkbox"/>	<input type="checkbox"/>	<input type="checkbox"/>	<input checked="" type="checkbox"/>
--------	--------------------------	--------------------------	--------------------------	-------------------------------------

Geiser	<input type="checkbox"/>	<input type="checkbox"/>	<input type="checkbox"/>	<input checked="" type="checkbox"/>
--------	--------------------------	--------------------------	--------------------------	-------------------------------------

Isolatievoorzieningen (voorzetramen/radiatorfolie etc.), te weten:

Voorzetramen	<input type="checkbox"/>	<input type="checkbox"/>	<input type="checkbox"/>	<input checked="" type="checkbox"/>
--------------	--------------------------	--------------------------	--------------------------	-------------------------------------

Radiatorfolie	<input type="checkbox"/>	<input type="checkbox"/>	<input type="checkbox"/>	<input checked="" type="checkbox"/>
---------------	--------------------------	--------------------------	--------------------------	-------------------------------------

Overige zaken, te weten:

Telefoonaansluiting / internetaansluiting	<input checked="" type="checkbox"/>	<input type="checkbox"/>	<input type="checkbox"/>	<input type="checkbox"/>
---	-------------------------------------	--------------------------	--------------------------	--------------------------

Veiligheidsschakelaar wasautomaat	<input type="checkbox"/>	<input checked="" type="checkbox"/>	<input type="checkbox"/>	<input type="checkbox"/>
-----------------------------------	--------------------------	-------------------------------------	--------------------------	--------------------------

Waterslot wasautomaat	<input type="checkbox"/>	<input type="checkbox"/>	<input type="checkbox"/>	<input checked="" type="checkbox"/>
-----------------------	--------------------------	--------------------------	--------------------------	-------------------------------------

Zonnepanelen	<input checked="" type="checkbox"/>	<input type="checkbox"/>	<input type="checkbox"/>	<input type="checkbox"/>
--------------	-------------------------------------	--------------------------	--------------------------	--------------------------

Oplaadpunt elektrische auto	<input type="checkbox"/>	<input type="checkbox"/>	<input type="checkbox"/>	<input checked="" type="checkbox"/>
-----------------------------	--------------------------	--------------------------	--------------------------	-------------------------------------

Tuin Inrichting

Tuinaanleg / bestrating	<input checked="" type="checkbox"/>	<input type="checkbox"/>	<input type="checkbox"/>	<input type="checkbox"/>
-------------------------	-------------------------------------	--------------------------	--------------------------	--------------------------

Beplanting	<input checked="" type="checkbox"/>	<input type="checkbox"/>	<input type="checkbox"/>	<input type="checkbox"/>
------------	-------------------------------------	--------------------------	--------------------------	--------------------------

Verlichting/installaties

Buitenverlichting	<input checked="" type="checkbox"/>	<input type="checkbox"/>	<input type="checkbox"/>	<input type="checkbox"/>
-------------------	-------------------------------------	--------------------------	--------------------------	--------------------------

Tijd- of schemerschakelaar / bewegingsmelder	<input checked="" type="checkbox"/>	<input type="checkbox"/>	<input type="checkbox"/>	<input type="checkbox"/>
--	-------------------------------------	--------------------------	--------------------------	--------------------------

Bebouwing

Lijst van zaken



Tuinhuis / buitenberging	<input type="checkbox"/>	<input type="checkbox"/>	<input type="checkbox"/>	<input checked="" type="checkbox"/>
Kasten / werkbank in tuinhuis / berging	<input type="checkbox"/>	<input checked="" type="checkbox"/>	<input type="checkbox"/>	<input type="checkbox"/>
(Broei) kas	<input type="checkbox"/>	<input type="checkbox"/>	<input type="checkbox"/>	<input checked="" type="checkbox"/>

Overige zaken

(Sier) hek	<input type="checkbox"/>	<input type="checkbox"/>	<input type="checkbox"/>	<input checked="" type="checkbox"/>
Vlaggenmast (houder)	<input checked="" type="checkbox"/>	<input type="checkbox"/>	<input type="checkbox"/>	<input type="checkbox"/>

Overig

Zijn er zaken die geen eigendom zijn van verkoper omdat er sprake is van een leasecontract of huurcontract. Zo ja, neemt verkoper de zaak mee of wordt het betreffende contract overgenomen?

	Ja	Nee	Gaat mee	Moet worden overgenomen
CV	<input type="checkbox"/>	<input checked="" type="checkbox"/>	<input type="checkbox"/>	<input type="checkbox"/>
Boiler	<input type="checkbox"/>	<input checked="" type="checkbox"/>	<input type="checkbox"/>	<input type="checkbox"/>
Zonnepanelen	<input type="checkbox"/>	<input checked="" type="checkbox"/>	<input type="checkbox"/>	<input type="checkbox"/>

Voor akkoord,

De opdrachtgever/verkoper,
(en echtgeno(o)t(e)/partner)

plaats en datum:

Koper,
(en echtgeno(o)t(e)/partner)

plaats en datum:





Deze woning heeft energielabel

A

(energie uit fossiele brandstoffen) 113,67 kWh/m²

Isolatie van uw woning

Gevels	<input type="checkbox"/>	<input type="checkbox"/>	<input checked="" type="checkbox"/>	<input type="checkbox"/>
Daken	<input type="checkbox"/>	<input type="checkbox"/>	<input checked="" type="checkbox"/>	<input type="checkbox"/>
Vloeren	<input type="checkbox"/>	<input type="checkbox"/>	<input checked="" type="checkbox"/>	<input type="checkbox"/>
Ramen	<input type="checkbox"/>	<input type="checkbox"/>	<input checked="" type="checkbox"/>	<input type="checkbox"/>
Buitendeuren	<input checked="" type="checkbox"/>	<input type="checkbox"/>	<input type="checkbox"/>	<input type="checkbox"/>
Gevelpanelen	Niet van toepassing			

Installaties in uw woning

Verwarming	HR-107 ketel
Warm water	Combitoestel
Zonneboiler	Geen zonneboiler
Ventilatie	Natuurlijke toevoer met mechanische afzuiging
Koeling	Koeling aanwezig
Zonnepanelen	3.750 Wp
Batterijopslag	Geen batterijopslag

Verbetermogelijkheden over isolatie en installaties vindt u op pagina 3.

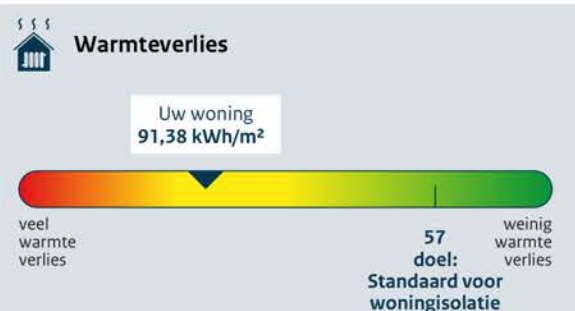

CO₂-uitstoot [kg CO₂ eq/m²] 25,82

Aandeel hernieuwbare energie [%] 23,9

Kans op hoge binnentemperaturen in de zomer klein

Toelichting op alle indicatoren vindt u op pagina 2.

Over deze woning

Adres

Buizerdstraat 7
3882HW Putten

Bouwjaar

1994

Woningtype

Tussenwoning

Gebruiksoppervlakte

108 m²



Energieadviseur

OC Gunal

ERVARINGEN

FUNDA CIJFER 9.6

Wij hebben de samenwerking met Vive Makelaars tijdens de verkoop van ons huis als zeer prettig ervaren. Mirjam en Gieta zijn persoonlijk bereikbaar, denken mee en nemen de tijd voor je. Dat gaf veel rust in het proces. Gieta maakt bovendien prachtige foto's, waardoor je een geweldige presentatie van je huis krijgt. Wij voelden ons gedurende het hele traject goed begeleid. Absoluut een aanrader!

Familie uit Ermelo

Het contact met Mirjam en Gieta verliep heel prettig. Ze zijn vriendelijk en professioneel. Vanaf intake tot aan verkoop van ons huis. Hun enthousiasme draagt zeker bij aan een snelle en goede verkoop van je huis. Kort samengevat: top makelaar!

Familie uit Putten

Gieta heeft ons begeleid bij de verkoop van onze woning. In een adviesgesprek werden de mogelijkheden en verwachtingen duidelijk besproken. Daarna volgde een mooie presentatie met prachtige foto's. Onze situatie kende wat uitdagingen, maar ook daarin wist Gieta goed te adviseren. We hebben onze woning in het hogere segment snel en naar tevredenheid verkocht. Betrokken, deskundig en betrouwbaar.

Familie uit Putten

VIVE MAKELAARS



INFORMATIE VOOR DE KOPERS

Om u een helder inzicht te geven in het proces rondom het aankopen van deze woning, beantwoorden wij hieronder alvast een aantal vragen die belangrijk kunnen zijn rond de koop. Zo weet u precies waar u aan toe bent tijdens het aankoopproces.

Wanneer bent u in onderhandeling

U bent pas in onderhandeling met de verkopende partij wanneer deze reageert op uw bod door een tegenbod te doen of expliciet aan te geven dat u in onderhandeling bent. Wanneer de verkopende makelaar aangeeft dat hij uw bod met de verkoper zal bespreken, betekent dit dus nog niet dat er sprake is van een onderhandeling.

Mag een verkoopmakelaar doorgaan met bezichtigingen als er al over een bod wordt onderhandeld

Ja, dat mag. Een onderhandeling hoeft namelijk niet altijd tot een verkoop te leiden. Daarom wil een verkoper vaak graag weten of er nog meer belangstelling voor de woning is. Het kan dus voorkomen dat er meerdere geïnteresseerden zijn terwijl er al een bod ligt.

Een NVM-makelaar moet dit wel duidelijk aan alle betrokken partijen melden. Vaak wordt daarom aan nieuwe belangstellenden verteld dat er al een bod ligt of dat er onderhandelingen gaande zijn.

Als geïnteresseerde koper mag u in dat geval nog steeds een bod uitbrengen. De makelaar zal echter pas met andere partijen gaan onderhandelen wanneer de onderhandelingen met de eerste gegadigde zijn beëindigd. De NVM-makelaar doet geen mededelingen over de hoogte van biedingen, omdat dit overbiedingen kan uitlokken.

Wanneer u de vraagprijs biedt, moet de verkoper de woning dan aan u verkopen

Nee, dat is niet verplicht. De vraagprijs moet juridisch worden gezien als een uitnodiging om een bod te doen. Dit betekent dat de verkoper ook bij een bod op de vraagprijs mag beslissen of hij het bod accepteert of niet, of dat hij via zijn makelaar een tegenbod doet.

Mag de verkoper de vraagprijs tijdens de onderhandeling veranderen

Ja, dat mag. De verkoper kan besluiten de vraagprijs te verhogen of te verlagen. Daarnaast heeft u als potentiële koper ook het recht om tijdens de onderhandelingen uw bod te verlagen. Zodra de verkoper een tegenbod doet, vervalt uw eerdere bod namelijk automatisch.

Hoe komt de koop tot stand

Wanneer verkoper en koper het eens zijn over de belangrijkste afspraken, zoals de prijs, leveringsdatum, ontbindende voorwaarden en eventuele afspraken over roerende zaken, worden deze vastgelegd in een koopovereenkomst. De verkopende makelaar stelt deze overeenkomst op. De koop is pas definitief wanneer beide partijen de koopovereenkomst hebben ondertekend. Dit wordt het schriftelijkheidsvereiste genoemd.

Ontbindende voorwaarden

Ontbindende voorwaarden zijn een belangrijk onderdeel van een verkoop. Als u gebruik wilt maken van ontbindende voorwaarden, moeten deze tijdens de onderhandelingen worden besproken en overeengekomen. Ze worden niet automatisch opgenomen in de koopovereenkomst.

Voorbeelden van ontbindende voorwaarden zijn het financieringsvoorbehoud, het niet verkrijgen van een huisvestingsvergunning, een negatieve uitkomst van een bouwkundige keuring, het niet verkrijgen van Nationale Hypotheek Garantie of de NVM No Risk clause.

Zodra beide partijen de koopovereenkomst hebben ondertekend en u als koper een afschrift van de overeenkomst heeft ontvangen, gaat de wettelijke bedenktijd in.

Systeem van verkoop wijzigen

Mag een NVM-makelaar tijdens de onderhandeling het systeem van verkoop wijzigen

Ja, dat mag. Het kan voorkomen dat er veel belangstelling is en meerdere kandidaten de vraagprijs bieden of benaderen. In dat geval kan de verkoper, op advies van zijn makelaar, besluiten om de verkoopprocedure te wijzigen, bijvoorbeeld naar een inschrijvingsprocedure.

Hoe werkt een inschrijvingsprocedure

Bij een inschrijvingsprocedure krijgen alle geïnteresseerden een gelijke kans te bieden op een woning. Dit gebeurt wanneer er veel belangstelling is voor een woning. Verkoper kan dan besluiten de verkoop via een inschrijvingsprocedure te laten verlopen. Alle geïnteresseerden krijgen dan de mogelijkheid om vóór een vastgesteld moment hun bod uit te brengen.

U brengt in dat geval éénmalig uw bod uit, inclusief eventuele voorwaarden. Na het sluiten van de inschrijving beoordeelt de verkoper alle biedingen. De verkoper is niet verplicht het hoogste bod te accepteren en kan ook besluiten met één partij verder te onderhandelen.

Moet de makelaar met u als eerste in onderhandeling als u als eerste bezichtigt of als eerste een bod uitbrengt?

Nee, dat hoeft niet. De verkoper bepaalt samen met de verkopende makelaar met wie hij in onderhandeling gaat. Het is daarom verstandig om vooraf bij de verkopende makelaar na te vragen welke verkoopprocedure wordt gehanteerd.

Valt de makelaarscourtage onder kosten koper?

Nee, de makelaarscourtage valt niet onder kosten koper. Onder kosten koper vallen onder andere de overdrachtsbelasting en de notariskosten. De overdrachtsbelasting bedraagt bij eigen bewoning twee procent van de koopsom. Bent u jonger dan 35 jaar en ligt de koopsom onder de geldende vrijstellingsgrens, dan kunt u mogelijk gebruikmaken van een vrijstelling.

Daarnaast betaalt u notariskosten voor het opmaken van de leveringsakte en het inschrijven daarvan in het Kadaster. Wanneer u een hypotheek afsluit, komen daar ook notariskosten bij voor het opmaken en inschrijven van de hypotheekakte.

Kosten aankoopmakelaar

Wanneer u gebruikmaakt van een aankoopmakelaar, dan zijn de kosten daarvan voor uw eigen rekening. Deze kosten worden meestal via de eindafrekening van de notaris verrekend. De kosten van de verkopende makelaar worden door de verkoper betaald.

Wat houdt de drie dagen bedenktime voor de koper in

De wettelijk vastgestelde bedenktime houdt in dat u als koper drie dagen de time heeft om zonder opgave van redenen van de koop af te zien. Deze bedenktime gaat in zodra u een kopie van de ondertekende koopovereenkomst heeft ontvangen.

De bedenktime kan langer duren wanneer deze eindigt op een zaterdag, zondag of algemeen erkende feestdag. De NVM-makelaar kan precies aangeven tot wanneer de bedenktime loopt.

Waarborgsom of bankgarantie

Na het tekenen van de koopovereenkomst wordt meestal afgesproken dat de koper een waarborgsom stort of een bankgarantie laat stellen. Dit bedrag bedraagt doorgaans tien procent van de koopsom en geeft de verkoper extra zekerheid dat de koop daadwerkelijk doorgaat.

De waarborgsom wordt gestort bij de notaris. In plaats daarvan kan de koper er ook voor kiezen om via de bank een bankgarantie te laten afgeven. In beide gevallen blijft het bedrag staan tot aan de overdracht bij de notaris en maakt het uiteindelijk deel uit van de betaling van de woning.

Hoe wordt het aantal vierkante meters van een woning bepaald

NVM-makelaars zijn verplicht de gebruiksoppervlakte van een woning te meten volgens een branchebreed vastgestelde meetinstructie. Deze instructie beschrijft precies wat wel en niet wordt meegerekend bij het bepalen van de woonoppervlakte.

Er wordt onderscheid gemaakt tussen woonruimte, overige inpandige ruimte, gebouwgebonden buitenruimte en externe bergruimte.

Bij het bepalen van de oppervlakte wordt alleen gemeten waar de hoogte minimaal 1,5 meter bedraagt. Buitenmuren worden niet meegerekend en binnenmuren wel. Nissen kleiner dan 0,5 vierkante meter worden niet meegenomen in de berekening.



DIT ZIJN WIJ. VIVE MAKELAARS

VIVEMAKELAARS.NL
INFO@VIVEMAKELAARS.NL

(0341) 202077

SOCIALS @VIVEMAKELAARS

WE KOMEN GRAAG BIJ U THUIS!

