



Welkom bij Van 't Hof

Wonen. Het woord betekent voor iedereen iets anders: Een plek hebben waar je jezelf kunt terugtrekken. Een omgeving waar de kinderen veilig kunnen opgroeien. Een locatie waar familie en vrienden bij elkaar komen. Bij onze makelaars draait alles dan ook om de vraag: Wat betekent wonen voor jou? Want zodra we dit weten kunnen we doen waar we goed in zijn: Mensen en de ideale woning met elkaar matchen.

Mede dankzij de langdurige relaties met onze tevreden klanten zijn wij uitgegroeid tot één van de grootste makelaarskantoren uit de regio. Onze gedreven NVM makelaars, taxateurs en hypotheekadviseurs hebben hun sporen verdiend en werken met een frisse blik op de recente ontwikkelingen in het vakgebied.

De reden dat wij al zo lang bestaan is omdat wij constant blijven innoveren en de wensen van onze klanten voorop stellen.

Wat mogen wij voor jou betekenen?

Blijf andere kopers net een stap voor

Momenteel moet je er als koper snel bij zijn. Via de Zoekservice van Van 't Hof heb jij altijd een streepje voor en ontdek je als eerste welke huizen er in de omgeving op de markt komen. Je krijgt automatisch een mail met woningen die binnen jouw zoekcriteria vallen. Meld je aan via vanthof.nl/zoekservice.

Wil je zeker weten dat je geen nieuw aanbod mist? Like dan de Van 't Hof Facebookpagina van jouw regio en zie de nieuwste huizen gewoon op jouw tijdlijn verschijnen. Hierdoor ben je andere kopers net even voor en voorkom je dat iemand anders er met jouw droomhuis vandoor gaat.

@vanthofWaddinxveen
@vanthofZoetermeer

@vanthofGouda



Woonoppervlakte

129 m²

Inhoud

474 m³

Perceeloppervlakte

178 m²

Kamers

5

Slaapkamers

4



Kenmerken

Soort woning
Bouwworm
Bouwjaar
Ligging
Aantal verdiepingen
Energieklasse

eengezinswoning
Bestaande bouw
1972
in woonwijk
3
D



Voorzieningen

Tuinligging
Tuintype
Parkeergelegenheid
Verwarming
CV ketel bouwjaar
Isolatievormen

noordwest
achtertuint, voortuin
openbaar parkeren
c.v.-ketel
2024
dakisolatie, dubbel glas

Vraagprijs

€ 450.000,- k.k.

Ben je op zoek naar een ruime eengezinswoning met een eigen parkeervoorziening door middel van een carport, welke is gelegen in de landenbuurt van de groene wijk Meerzicht, welke je nog geheel naar eigen inzicht kunt verbouwen/renoveren, dan moet je deze woning eens komen bekijken!!

Deze ruime eengezinswoning is gelegen in de landenbuurt van de groene wijk Meerzicht, met veel speel-/groenvoorzieningen in de omgeving, gesitueerd aan een pleintje met groenvoorziening in het midden en voldoende parkeerplaatsen.

Het perceel van de woning is 178m² met een zonnige, vrij gelegen tuin op het noord/westen en een voortuin waar je de berging kunt bereiken.

In de directe omgeving van deze woning zijn het winkelcentrum Meerzicht, station Randstadrail, busverbindingen en basisscholen.

De indeling van deze woning is als volgt:

Begane grond:

Entree in een ruime hal, welke is uitgevoerd met een garderobe, een meterkast (4 groepen), een betegelde toiletruimte met closet en fonteintje, trapopgang en een binnendeur naar de berging. Vanuit de hal kom je in de lichte woonkamer van circa 35m² met veel lichtinval door de grote raampartijen aan zowel de voorzijde als de tuinzijde.

De woonkamer is verder voorzien van een trapkast en de deur naar de zonnige, op het westen gelegen tuin.

In het midden van de woonkamer is een semi-open keuken met hierin een L-vormige, standaard keukenopstelling.

Eerste verdieping:

De overloop geeft toegang tot 3 slaapkamers waarvan er 1 zich aan de voorzijde bevindt van circa 11m² en twee slaapkamers aan de achterzijde van respectievelijk 15m² en 8m². De betegelde badkamer is uitgevoerd met een douche, closet, wastafel en wasmachine aansluiting.

Tweede verdieping:

De overloop geeft toegang tot de vierde slaapkamer, met een oppervlakte van circa 22m², welke met behulp van extra dakvensters of dakkapellen, naar twee kan worden omgebouwd. Er is een berg-/c.v.-ruimte met de c.v.-combiketel.

Kortom een fijne ruime woning in een heerlijk groen en rustige omgeving, welke je naar eigen inzicht kunt verbouwen en stylen!

Bijzonderheden:

- Ruime en lichte woonkamer;
- Vier ruime slaapkamers;
- Mogelijkheid tot realiseren van twee slaapkamers op de tweede verdieping;
- Tuin op het noord/westen;
- Carport;

- Openbaar vervoer voorziening in de omgeving (Randstadrail en bus);
- Winkels, groenvoorziening en speelmogelijkheden vlakbij de woning;
- Loopafstand van het Westerpark;
- Leeg uit verhuur;
- Project notaris ENL notarissen;
- Van toepassing zijn o.a. de Asbest-, Ouderdoms- en Niet bewoningsclausule;
- Oplevering in overleg.

Heeft u interesse in dit huis? Schakel direct uw eigen NVM-aankoopmakelaar in. Uw NVM-aankoopmakelaar komt op voor uw belangen en bespaart u tijd, geld en zorgen.

Adressen van collega NVM-aankoopmakelaars in Haaglanden vindt u op Funda.

De gegeven informatie is met zorgvuldigheid opgesteld, aan de juistheid kunnen echter geen rechten worden ontleend. Alle verstrekte informatie moet beschouwd worden als een uitnodiging tot het doen van een aanbod of om in onderhandeling te treden.















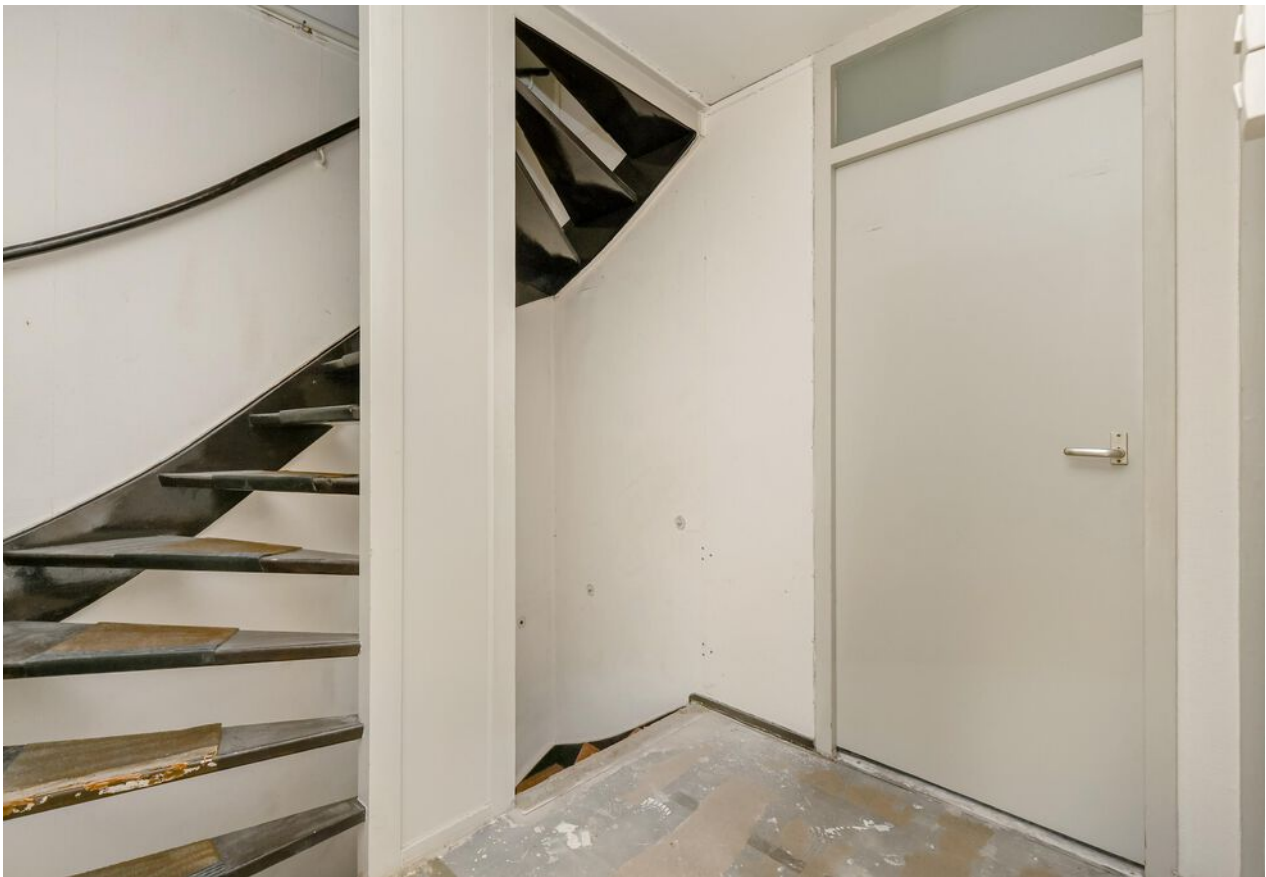























Plattegrond

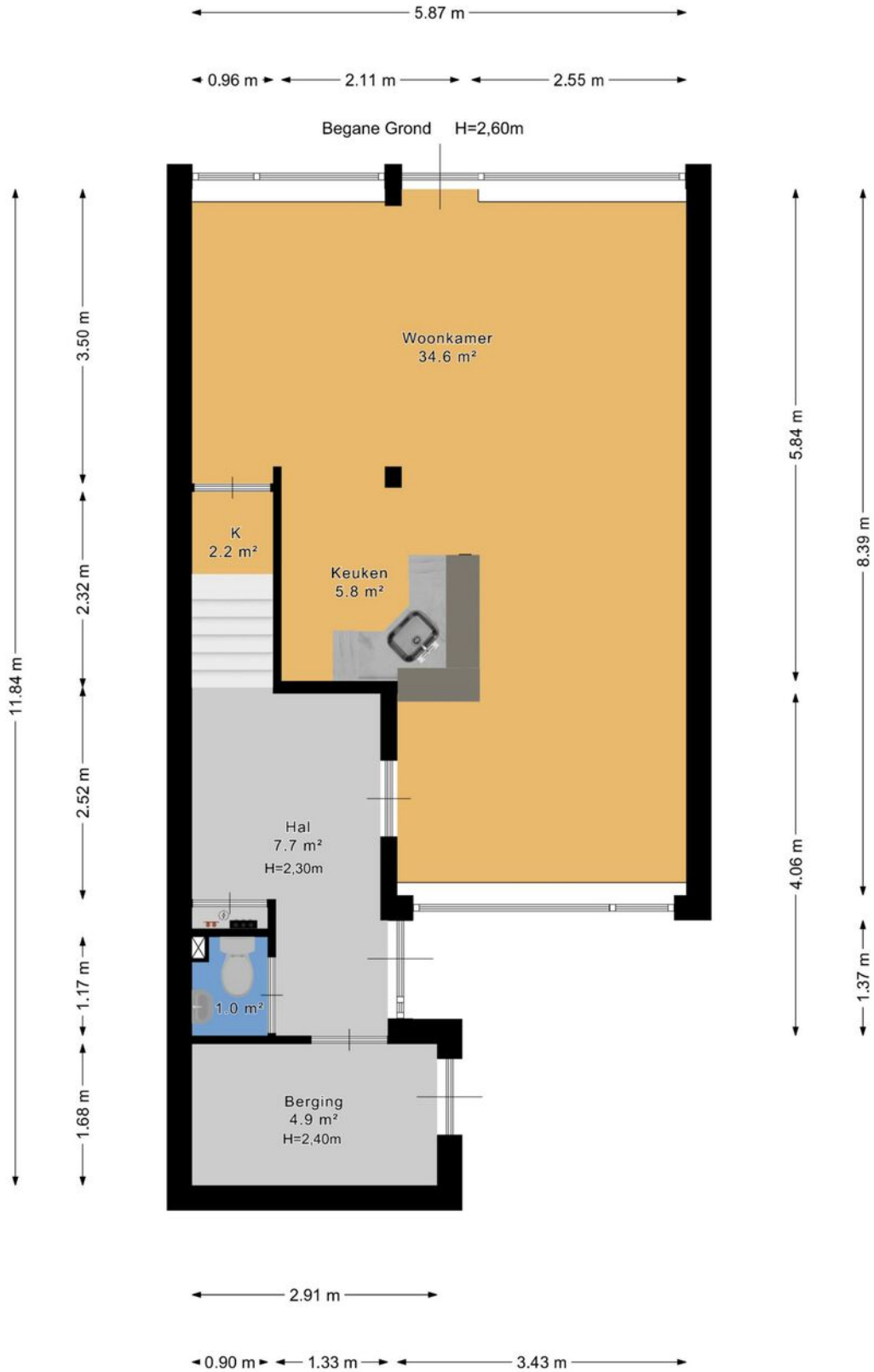



Plattegrond

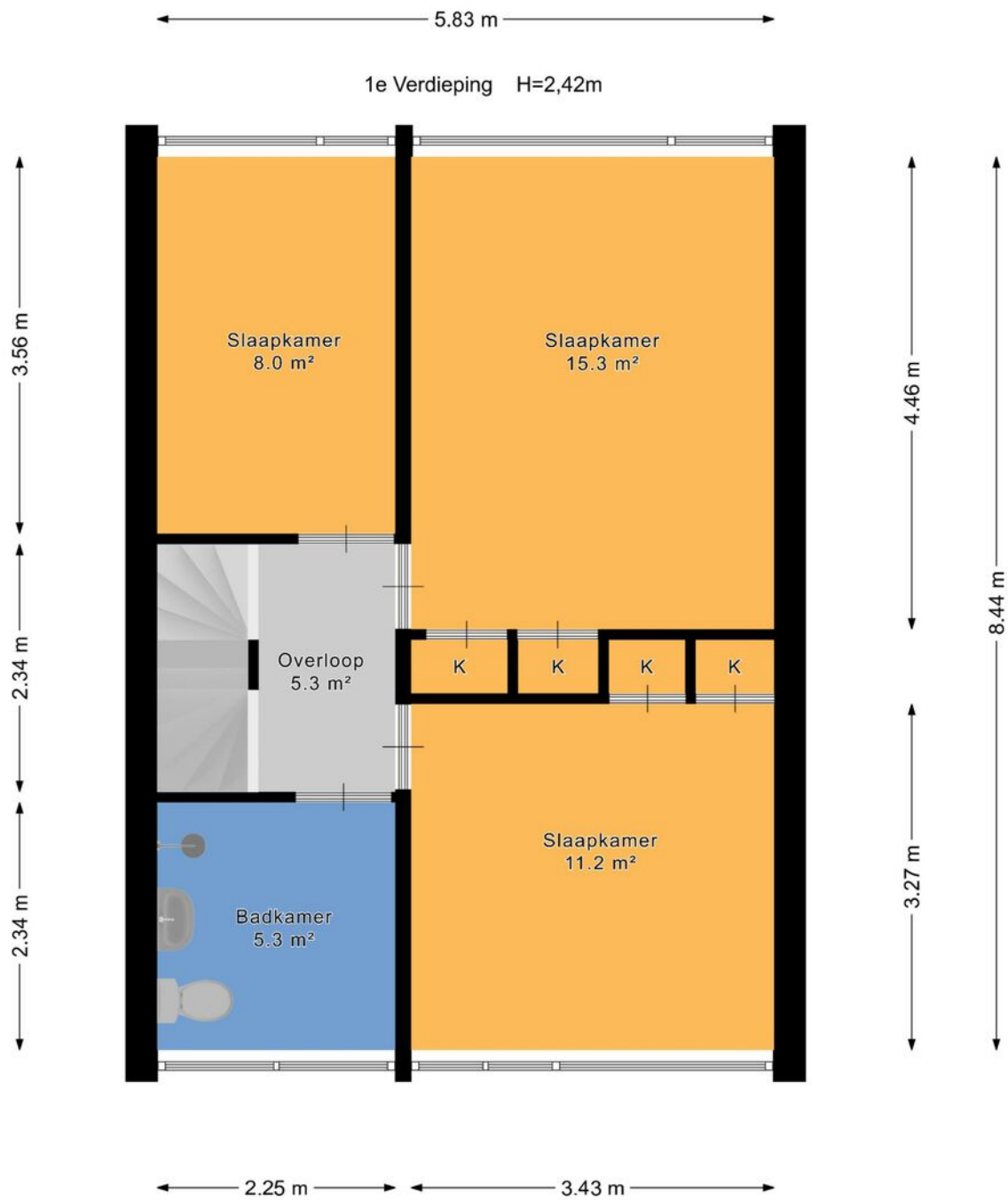



Plattegrond

← 1.76 m → ← 3.94 m →

2e Verdieping Nok=3,22m

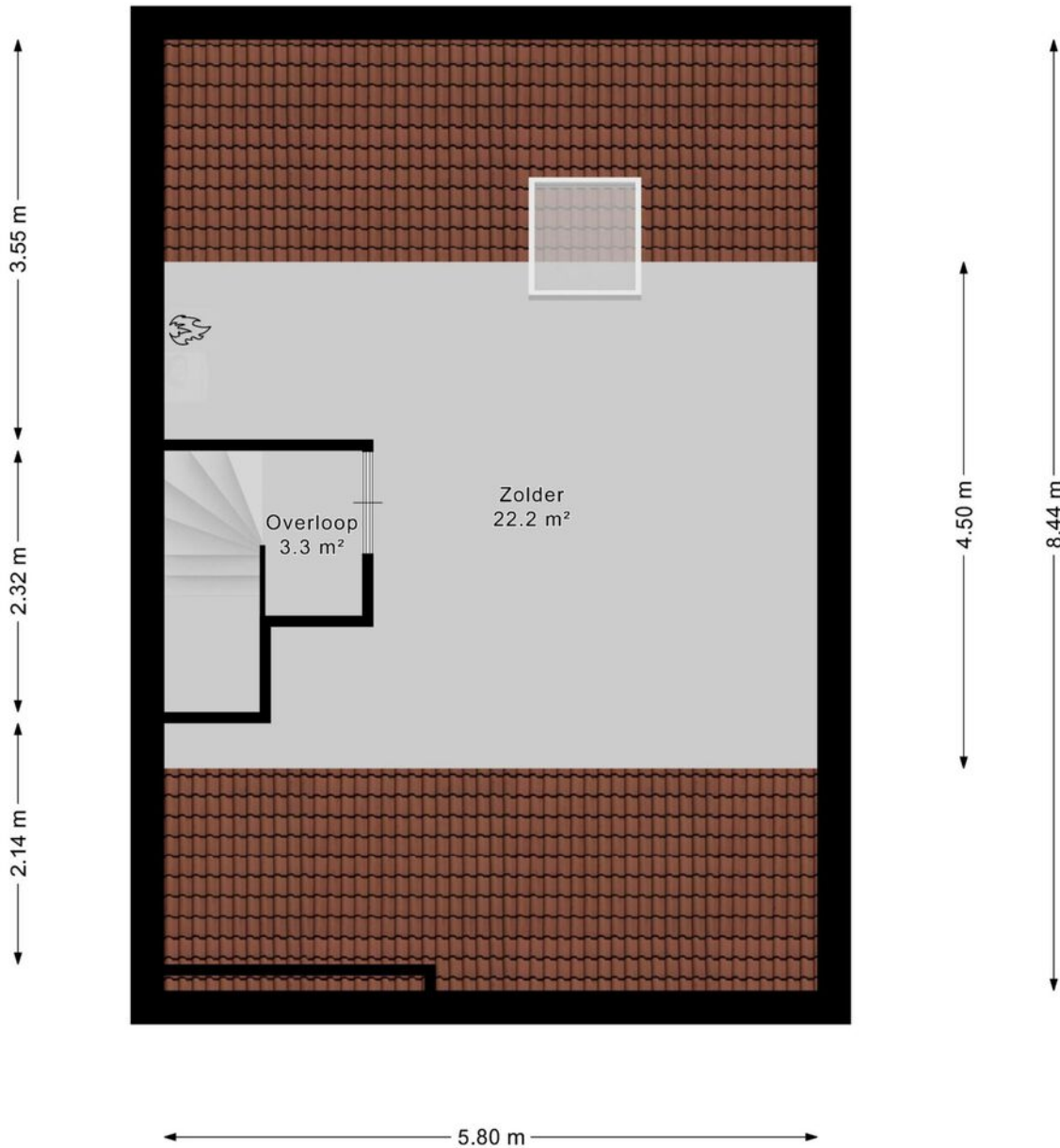



Plattegrond

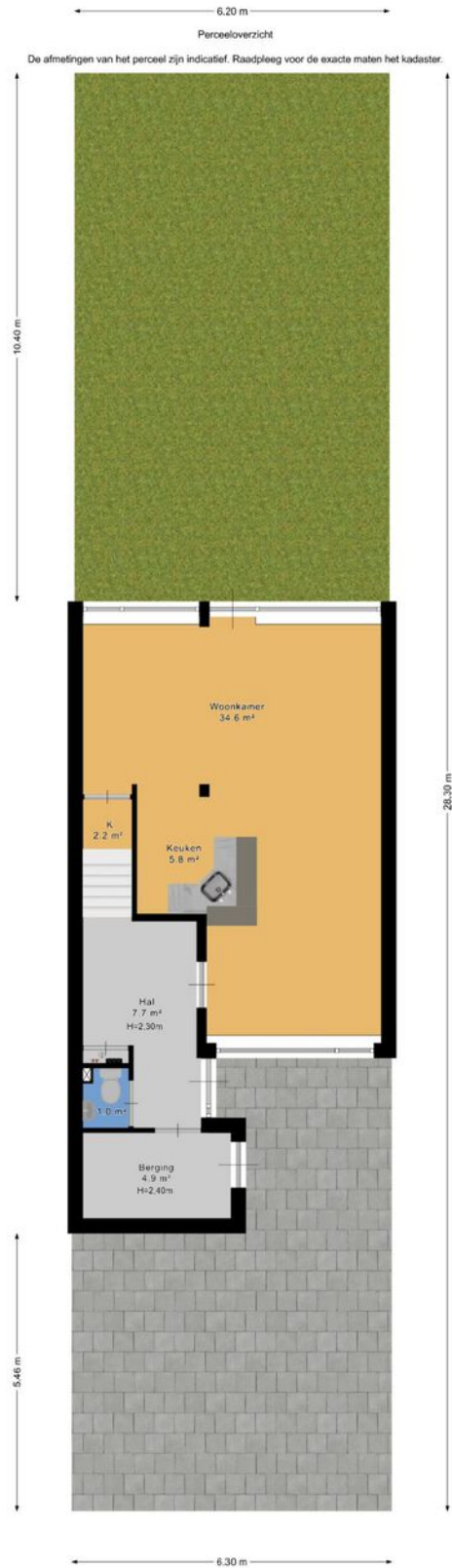





Kadastrale kaart

Kadastrale kaart

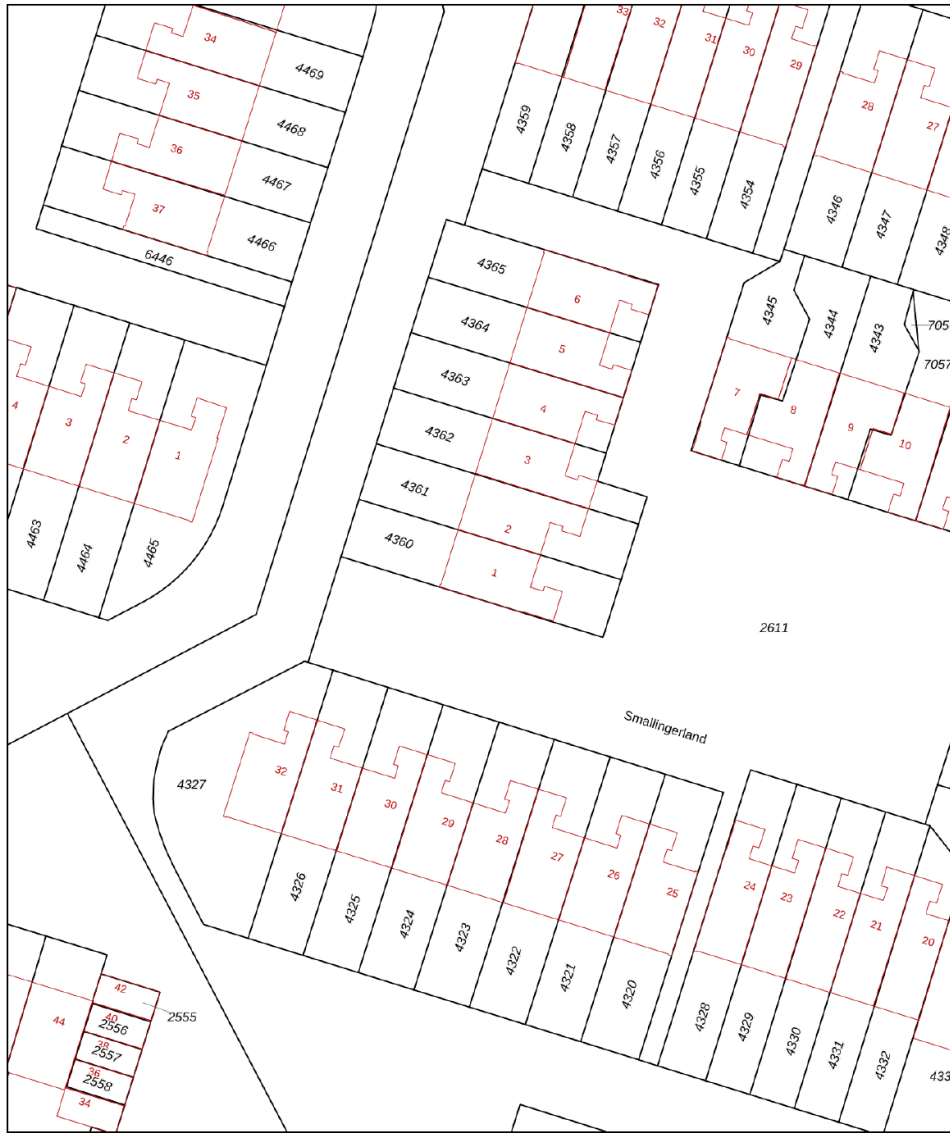
Uw referentie: ---



0 5 10 15 20 25m

12345	Deze kaart is noordgericht	Schaal 1: 500	
25	Perceelnummer	Kadastrale gemeente Zoetermeer	
25	Huisnummer	Sectie E	
—	Vastgestelde kadastrale grens	Perceel 4360	
—	Voorlopige kadastrale grens		
—	Administratieve kadastrale grens		
—	Bebouwing		

Voor een eensluitend uittreksel, geleverd op 21 mei 2026
De bewaarder van het kadaster en de openbare registers

Aan dit uittreksel kunnen geen betrouwbare maten worden ontleend.
De Dienst voor het kadaster en de openbare registers behoudt zich de intellectuele eigendomsrechten voor, waaronder het auteursrecht en het databankenrecht.



En hoe nu verder?

Is de woning financieel gezien haalbaar?

Wellicht heb je online al eens jouw maximale hypotheek berekend, hierdoor weet je wat je ongeveer kunt lenen. Wil je echt weten wat er voor jou mogelijk is kom dan eens vrijblijvend langs bij één van onze hypotheekadviseurs. Samen kunnen jullie ontdekken welke hypotheek het beste bij je past.

Kijk op [vanhof.nl/hypotheekenvoor](https://www.vanhof.nl/hypotheekenvoor) meer informatie.

Tip: duurzaamheid

Je kan als huiseigenaar en huizenkoper een hogere hypotheek krijgen als je energiebesparende maatregelen neemt. Hoeveel je extra kan lenen, hangt af van het energielabel van jouw woning. Hoe slechter het energielabel van jouw woning is, hoe meer geld je kan lenen.



Bod uitbrengen

Verliefd geworden op de woning? Breng dan een realistisch bod uit waar jij je comfortabel bij voelt. De bieding kan je via je move-account uitbrengen.

Sluitingsdatum of de onderhandeling begint

Indien er gewerkt wordt met een sluitingsdatum zal de makelaar alle biedingen die binnen de gestelde termijn zijn gedaan bespreken met verkoper. Verkoper maakt uiteindelijk de keuze aan wie de woning wordt verkocht. Het biedlogboek wordt vrijgegeven op het moment dat woning definitief is verkocht aan iedereen die een bod heeft gedaan.

De onderhandeling begint

De makelaar legt jouw bod voor aan de verkoper. De verkoper kan het bod afwijzen, accepteren of een tegenvoorstel doen. Wanneer jullie er samen uitkomen dan zullen we alle afspraken vastleggen in een (concept) koopovereenkomst. Tegelijkertijd ga je de hypotheekaanvraag verder in gang zetten en gaat de hypotheekadviseur voor je aan de slag om de financiering rond te krijgen.

Bouwtechnische keuring & taxatie

De hypotheekverstrekker wil er zeker van zijn dat de koopsom die jij wilt betalen conform de huidige marktwaarde van de woning is. Vandaar dat een officiële taxatie van de koopwoning vaak verplicht is. Wil je ook een bouwtechnische keuring laten uitvoeren regel dit dan zo snel mogelijk.

Tekenen van de koopovereenkomst

Is alles rond en ben je akkoord? Dan teken je de definitieve koopovereenkomst. Als koper heb je na het tekenen van de koopovereenkomst nog 3 dagen wettelijke bedenktijd. Als koper van een woning selecteer je de notaris die het verdere koopproces begeleidt. De notaris stelt de akte van levering op en regelt de aflossingsnota van de hypotheek van de verkoper. Voor de overdracht volgt nog een eindinspectie van de woning. Vervolgens zal de leveringsakte getekend worden en vindt de sleuteloverdracht plaats.

Gefeliciteerd je bent nu de eigenaar van jouw droomhuis!



Waar mogen wij je mee helpen?

Wonen omvat veel meer dan alleen de aankoop of verkoop van een woning. Bij Van 't Hof vind je alles onder één dak; Van taxaties tot hypotheek. Stuk voor stuk afgehandeld met deskundigheid en zorgvuldigheid door onze onafhankelijke experts.

Makelaardij

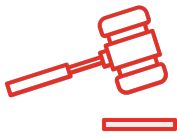

Verkoopkans berekening



Gratis zoekservice



Verkoopmakelaar

Hypotheek



Hypotheekadvies



Maximale hypotheek berekenen



Oversluiten

Taxaties



NWWI - Taxatie

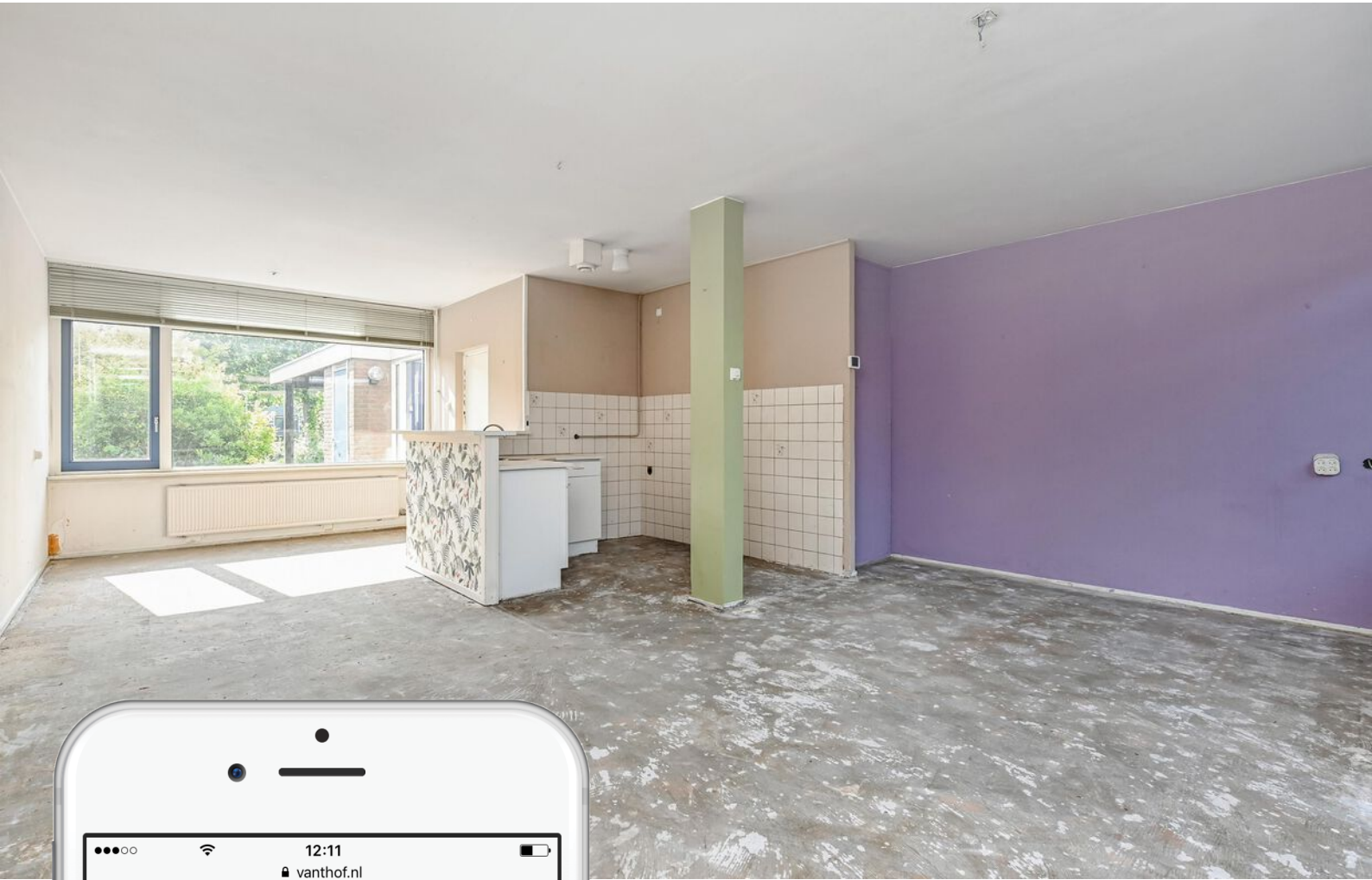

Is dit jouw droomhuis?

Vraag naast een bezichtiging ook gelijk een oriënterend gesprek aan bij onze hypotheekadviseur.

Samen realiseren wij al jouw woonwensen.

vanthof.nl/hypotheken