

Te koop

Perengaard 5



Doorn

Vraagprijs € 519.000 k.k.

Kenmerken

Type woning
tussenwoning

Perceeloppervlakte
150 m²

Bouwjaar
1976

Woonoppervlakte
117 m²

Aantal kamers
5

Overige inpandige ruimte
17 m²

Aantal slaapkamers
4

Gebouw gebonden buitenruimte
-

Energielabel
A

Externe bergruimte
-

Isolatie
**dakisolatie, muurisolatie,
vloerisolatie, dubbel glas**

Inhoud
514 m³





Kennismaking met...

Perengard 5

Spreekt een speelse indeling jou aan? Een woning met ruimte? Energielabel A?

Wees dan welkom bij de Perengard 5 in Doorn!

Gelegen aan een doodlopende straat in de kindvriendelijke woonwijk 'de Wijngaard' met vele goede voorzieningen, zoals o.a. een basisschool, BSO en kinderdagopvang en diverse sportverenigingen waaronder hockey, voetbal, korfbal, ijsbaan/rolschaatsbaan die allemaal op korte afstand gelegen zijn.

Deze splitlevel woning is onder andere voorzien van 4 ruime slaapkamers, een woonkeuken, een complete badkamer, een inpandige berging (voormalige garage) welke nog diverse mogelijkheden biedt, een energielabel A, voorzien van 14 zonnepanelen en een zonnig (op het westen) gelegen achtertuin.

Wie wil er nu niet in het prachtige Doorn wonen? Een plek binnen de Utrechtse Heuvelrug die bekend staat om haar bosrijke omgeving.

Doorn is van alle gemakken voorzien. Hierbij kunt u denken aan gezellige winkelstraten, basis- en voortgezet onderwijs, binnen- en buitensportfaciliteiten, prachtige natuurgebieden en volop faciliteiten op sociaal en cultureel gebied.

Doorn is goed bereikbaar: openbaar vervoer (diverse buslijnen), verbindingswegen van en naar de snelweg A12 en het NS-station in Driebergen-Rijsenburg of Maarn.

De indeling is als volgt:

Via de entree komt u in de hal met toegang tot het toilet, de inpandige berging (ook vanaf buiten bereikbaar) en de woonkeuken. De inpandige berging biedt nog diverse mogelijkheden denk bijvoorbeeld aan het creëren van een eigen kantoorruimte of speelruimte voor de kinderen? Hier vindt u tevens de witgoedaansluiting.

De woonkeuken is gelegen aan de voorzijde van de woning en voorzien van een eenvoudige keuken in hoekopstelling. Middels een kleine trap, een halve etage naar boven, komt u in de woonkamer. De 'speelse' woonkamer biedt uitzicht op de achtertuin, heeft veel lichtval door de grote raampartijen en is voorzien van een sfeervolle open haard.

Op het tweede niveau bevinden zich aan de voorzijde 2 slaapkamers (waarvan één voorzien van een vaste kast) en een royale toiletruimte met wastafel.

Op het derde niveau bevinden zich nog 2 royale slaapkamers (beide speels ingedeeld met een vide, de geweldige hoogte in de kamers maakt dit mogelijk), de badkamer, 2 inbouwkasten waarvan 1 zeer ruim met 'vliering') en een luik naar een bergruimte met opstelplaats van de c.v.-ketel. De badkamer is voorzien van een ligbad, douche en wastafel.

Zijn dit kenmerken die u aanspreken? Laat u verrassen door de ruimte. U bent van harte welkom om deze woning te komen bezichtigen!

Bijzonderheden:

- * Gunstige ligging nabij het centrum van Doorn, tevens nabij de bossen.
- * Een zonnig gelegen achtertuin op het westen. Heerlijk om na het werk nog in de zon te kunnen zitten.
- * De slaapkamers zijn voorzien van een fraaie hoogte.
- * Voorzien van een woning breed elektrisch bedienbaar zonnescherm aan de achterzijde.
- * De pui van de inpandige berging (voorheen dus garage met kanteldeur met loopdeur) is vervangen door een kunststof kozijn met vaste deur.
- * Zeer speels ingedeelde woning met veel ruimte en mogelijkheden.
- * Verwarming en warm water middels een cv-gasinstallatie, Remeha (2024).
- * Voorzien van 14 zonnepanelen.
- * Isolerende voorzieningen: muren zijn na-geïsoleerd (2015), en voorzien van dakisolatie (2018), vloerisolatie (2018) en voorzien van dubbel glas (op het raampje in het toilet na).
- * Aanvaarding in overleg, op korte termijn mogelijk.

Doorn:

Een historisch dorpje midden op de Heuvelrug. Doorn is een gewilde woonomgeving, midden in het land, omringd door natuurgebied en voorzien van een levendige gemeenschap, goede bereikbaarheid met uitvalsweg naar A12. Het is een heerlijk gebied om te genieten van mooie wandel- en fietsroutes. In de bosrijke omgeving vindt u tevens een 25-meter hoge uitkijktoren die een schitterend uitzicht biedt over de hele regio!

Vanaf hier heeft u alle faciliteiten bij de hand: scholen (basis en voortgezet onderwijs), sportverenigingen, winkels en diverse gezellige restaurants.















































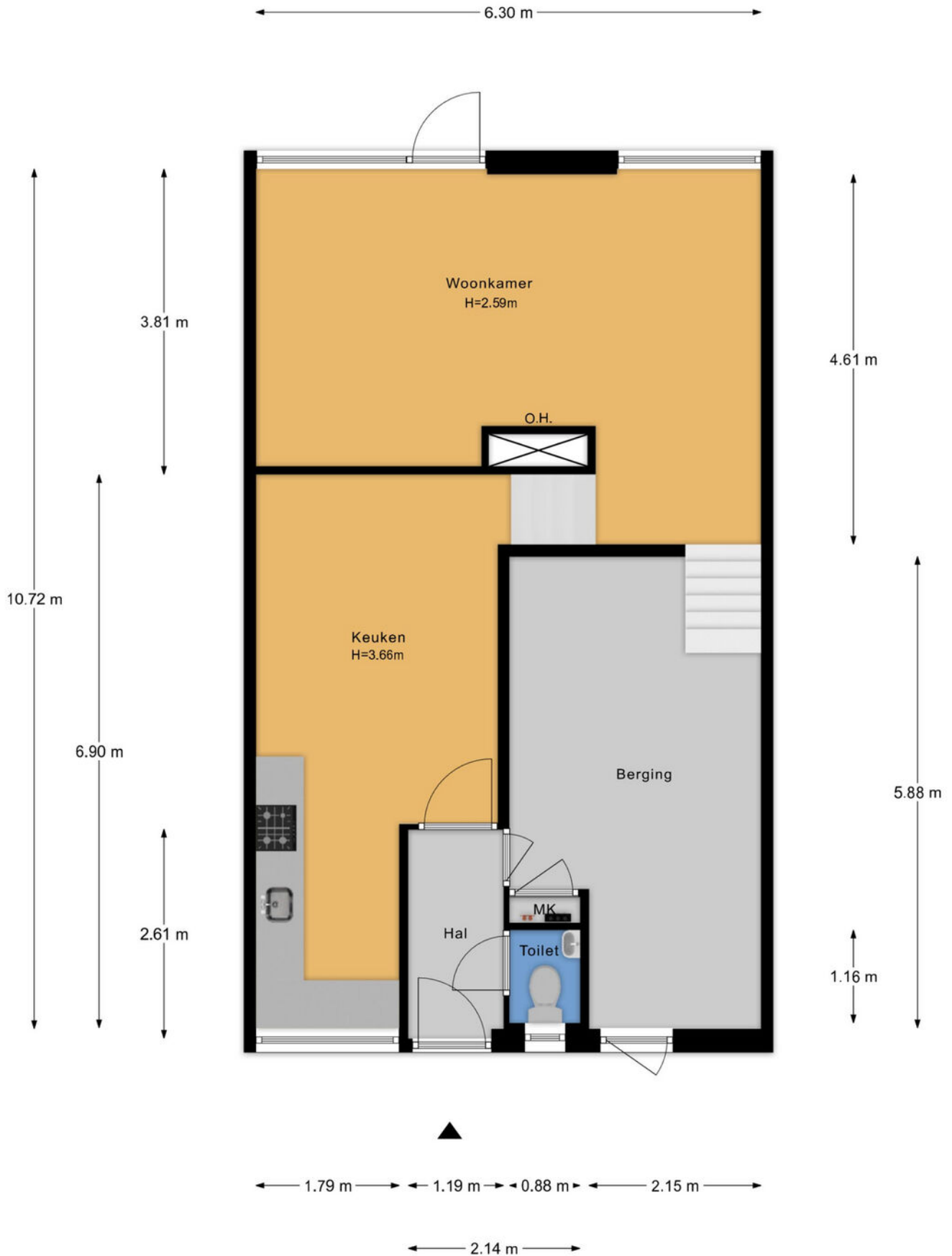



- Vastgoed fotovideo -
 Maatvoering is indicatief ter inzicht. Hieraan kunnen geen rechten ontleend worden.



- Vastgoed fotovideo -
 Maatvoering is indicatief ter inzicht. Hieraan kunnen geen rechten ontleend worden.



<p>12345 Deze kaart is noordgericht</p> <p>25 Perceelnummer</p> <p>Huisnummer</p> <p>— Vastgestelde kadastrale grens</p> <p>— Voorlopige kadastrale grens</p> <p>— Administratieve kadastrale grens</p> <p>— Bebouwing</p> <p>Voor een eensluitend uittreksel, geleverd op 7 mei 2026 De bewaarder van het kadaster en de openbare registers</p>	<p>Schaal 1: 500</p> <p>Kadastrale gemeente Doorn</p> <p>Sectie B</p> <p>Perceel 2538</p> <p>Aan dit uittreksel kunnen geen betrouwbare maten worden ontleend. De Dienst voor het kadaster en de openbare registers behoudt zich de intellectuele eigendomsrechten voor, waaronder het auteursrecht en het databankenrecht.</p>	
--	---	---

Lijst van zaken

Omschrijving	Blijft achter	Gaat mee	Ter overname
Woning - Interieur			
(Voorzet) openhaard met toebehoren	R		
Radiatorafwerking	R		
Verlichting, te weten			
- losse (hang)lampen	R		
Raamdecoratie/zonwering binnen, te weten			
- gordijnrails	R		
- jaloezieën	R		
- (losse) horren/rolhorren	R		
Vloerdecoratie, te weten			
- vloerbedekking	R		
- laminaat	R		
- plavuizen	R		
Woning - Keuken			
Keukenblok (met bovenkasten)	R		
Keuken (inbouw)apparatuur, te weten			
- kookplaat	R		
- afzuigkap	R		
Woning - Sanitair/sauna			
Toilet met de volgende toebehoren			
- toilet	R		
- toiletrolhouder	R		
- fontein	R		
Badkamer met de volgende toebehoren			
- ligbad	R		
- wastafel	R		

Lijst van zaken

Omschrijving	Blijft achter	Gaat mee	Ter overname
- planchet	R		
- toilet (tweede)	R		
- wastafel	R		
Woning - Exterieur/installaties/veiligheid/energiebesparing			
Brievenbus	R		
(Voordeur)bel	R		
(Veiligheids)sloten en overige inbraakpreventie	R		
Rookmelders	R		
(Klok)thermostaat	R		
Zonwering buiten	R		
Telefoonaansluiting/internetaansluiting	R		
Veiligheidsschakelaar wasautomaat	R		
Zonnepanelen	R		
Warmwatervoorziening, te weten			
- CV-installatie	R		
Tuin - Inrichting			
Tuinaanleg/bestrating	R		
Beplanting	R		
Tuin - Verlichting/installaties			
Buitenverlichting	R		
Tijd- of schemerschakelaar/bewegingsmelder	R		
Tuin - Overig			
Overige tuin, te weten			
- (sier)hek	R		
- vlaggenmast(houder)	R		

Vragenlijst

Vraag	Antwoord
Bijzonderheden 1 A.	
Zijn er nadat u het perceel in eigendom hebt gekregen nog andere, eventuele aanvullende notariële of onderhandse akten opgesteld met betrekking tot het perceel?	Ja
Zo ja, welke?	Verlenging Tuin. Overgekocht van gemeente.
Bijzonderheden 1 B.	
Zijn er mondelinge of schriftelijke afspraken gemaakt over aangrenzende percelen? (Denk hierbij aan regelingen voor het gebruik van een poort, schuur, garage, tuin, overeenkomsten met meerdere burens, toezeggingen, erfafscheidingen.)	Nee
Zo ja, welke zijn dat?	
Bijzonderheden 1 C.	
Wijken de huidige terreinafscheidingen af van de kadastrale eigendomsgrenzen? (Denk hierbij ook aan strookjes grond van de gemeente die u in gebruik heeft, of grond van u die gebruikt wordt door de burens.)	Nee
Zo ja, waaruit bestaat die afwijking?	
Bijzonderheden 1 D.	
Is een gedeelte van de woning, schuur, garage of schutting gebouwd op grond van de burens of andersom?	Nee
Zo ja, graag nader toelichten:	
Bijzonderheden 1 E.	
Heeft u grond van derden in gebruik?	Nee
Zo ja, welke grond?	
Bijzonderheden 1 F.	

Vragenlijst

Vraag	Antwoord
Rusten er 'bijzondere lasten en beperkingen' op de woning en/of het perceel? (Bijzondere lasten en beperkingen kunnen privaatrechtelijke beperkingen zijn zoals (lijdende) erfdiensbaarheden (bijvoorbeeld een recht van overpad), kwalitatieve verplichtingen, kettingbedingen, vruchtgebruik, voorkeursrecht (bijvoorbeeld een eerste recht van koop), opstalrecht, erfpacht, huurkoop. Het kan ook gaan om publiekrechtelijke beperkingen zoals een aanschrijving van de gemeente in het kader van een illegale verbouwing)	Nee
Zo ja, welke?	
Bijzonderheden 1 G.	
Is de Wet voorkeursrecht gemeenten van toepassing?	Nee
Bijzonderheden 1 H.	
Is er een anti-speculatiebeding en/of zelfbewoningsplicht van toepassing op de woning?	Nee
Zo ja, hoe lang nog?	
Bijzonderheden 1 I.	
Is er sprake van een beschermd stads- of dorpsgezicht of loopt er een procedure tot aanwijzing daartoe?	Nee
Is er sprake van een gemeentelijk-, provinciaal-of rijksmonument of loopt er een procedure tot aanwijzing daartoe?	Nee
Is er volgens het bestemmingsplan sprake van een beeldbepalend of karakteristiek object?	Nee
Bijzonderheden 1 J.	
Is er sprake (geweest) van ruilverkaveling?	Nee
Zo ja, moet u hiervoor ruilverkavelingsrente betalen?	
Zo ja, hoeveel en voor hoe lang? Bedrag:	
Duur:	
Bijzonderheden 1 K.	

Vragenlijst

Vraag	Antwoord
Is er sprake van onteigening?	Nee
Bijzonderheden 1 L.	
Is de woning of de grond geheel of gedeeltelijk verhuurd of bij anderen in gebruik?	Nee
Zo ja: Is er een huurcontract/ gebruiksovereenkomst?	
Indien er geen contract of overeenkomst is, beschrijf hieronder wat (mondeling) met de huurder/ gebruiker is afgesproken:	
Welk gedeelte is verhuurd/ in gebruik gegeven?	
Welke delen vallen onder gezamenlijk gebruik?	
Welke zaken zijn van de huurder en mag hij verwijderen bij ontruiming? (Bijvoorbeeld geiser, keuken, lampen.)	
Heeft de huurder een waarborgsom gestort?	
Zo ja, hoeveel?	
Heeft u nog andere afspraken met de huurders gemaakt?	
Zo ja, welke?	
Bijzonderheden 1 M.	
Is er over de woning een geschil/procedures gaande, al dan niet bij de rechter, huurcommissie of een andere instantie?(bijvoorbeeld onteigening/kwesties met burens, zoals erfdienstbaarheden, recht van overpad, erfafscheidingen e.d.)	Nee
Zo ja, welke is/zijn dat?	
Bijzonderheden 1 N.	
Is er bezwaar gemaakt tegen de waardebeschikking WOZ?	Nee
Zo ja, toelichting:	
Bijzonderheden 1 O.	
Zijn er door de overheid of nutsbedrijven verbeteringen of herstellingen voorgeschreven of aangekondigd die nog niet naar behoren zijn uitgevoerd?	Nee

Vragenlijst

Vraag	Antwoord
Zo ja, welke?	
Bijzonderheden 1 P.	
Zijn er in het verleden subsidies of premies verstrekt die bij verkoop van de woning voor een deel kunnen worden teruggevorderd?	Nee
Zo ja, welke?	
Bijzonderheden 1 Q.	
Is de woning onbewoonbaar verklaard of in het verleden ooit onbewoonbaar verklaard geweest?	Nee
Zo ja, waarom?	
Bijzonderheden 1 R.	
Is er bij verkoop sprake van een omzetbelastingheffing? (Bijvoorbeeld omdat het een voormalig bedrijfsonroerendgoed is, of een woning met praktijkgedeelte, of omdat u pas ingrijpend verbouwd hebt.)	Nee
Zo ja, waarom?	
Bijzonderheden 1 S.	
Hoe gebruikt u de woning nu? (Bijvoorbeeld woning, praktijk, winkel, opslag)	voor wonen
Is dat gebruik volgens de gemeente toegestaan?	Ja
Zo nee, heeft de gemeente dit strijdige gebruik wel eens bij u aangekaart?	
Hoe heeft de gemeente dit strijdige gebruik bij u aangekaart?	
Gevels 2 A.	
Is er sprake (geweest) van vochtdoorslag of aanhoudend vochtige plekken op de gevels?	Nee
Zo ja, waar?	
Gevels 2 B.	

Vragenlijst

Vraag	Antwoord
Zijn er (gerepareerde) scheuren/beschadigingen in/aan de gevels aanwezig?	Nee
Zo ja, waar?	
Gevels 2 C.	
Zijn de gevels tijdens de bouw geïsoleerd?	Nee
Zo nee, zijn de gevels daarna (deels) geïsoleerd?	Ja
Zo ja, wanneer heeft de isolatie van de gevels plaatsgevonden en met welk isolatiemateriaal?	2015: HR++ EPS Spouwmuur isolatie Parels
Heeft u een certificaat of bewijs van het na-isoleren?	Ja
Is er sprake van volledige isolatie?	Nee
Zo nee, welke delen van de gevels zijn er niet geïsoleerd?	geen dak isolatie (wel zonnepanelen)
Gevels 2 D.	
Zijn de gevels ooit gereinigd?	Nee
Zo ja, volgens welke methode en wanneer?	
Dak(en) 3 A.	
Hoe oud zijn de daken ongeveer? Platte daken:	nvt
Overige daken:	schuine daken, 1973
Dak(en) 3 B.	
Heeft u last van daklekkages (gehad)?	Nee
Zo ja, waar?	
Dak(en) 3 C.	
Zijn er in het verleden gebreken geconstateerd aan de dakconstructie zoals scheve, doorbuigende, krakende, beschadigde en/of aangetaste dakdelen?	Nee
Zo ja, waar?	
Dak(en) 3 D.	

Vragenlijst

Vraag	Antwoord
Heeft u het dak al eens (gedeeltelijk) laten vernieuwen c.q. laten repareren?	Nee
Zo ja, welk (gedeelte van het) dak en waarom?	
Dak(en) 3 E.	
Is het dak tijdens de bouw geïsoleerd? Platte daken:	Nee
Overige daken:	Nee
Zo nee, is het dak daarna geïsoleerd? Platte daken:	Nee
Overige daken:	Ja
Zo ja, wanneer heeft de isolatie plaatsgevonden en met welk isolatiemateriaal?	juni 2018 - Xtratherm 82 mm pir Rd 3.70
Heeft u een certificaat of bewijs van het na-isoleren?	Ja
Is er sprake van volledige isolatie? Platte daken:	Nee
Overige daken:	Ja
Zo nee, welke delen zijn er niet geïsoleerd?	nvt
Dak(en) 3 F.	
Zijn de regenwaterafvoeren lek of verstopt?	Nee
Zo ja, toelichting:	
Dak(en) 3 G.	
Zijn de dakgoten lek of verstopt?	Nee
Zo ja, toelichting:	
Kozijnen, ramen en deuren 4 A.	
Van welk materiaal zijn de buitenkozijnen gemaakt? (bijvoorbeeld hout, kunststof of aluminium of een andersoortig materiaal)	Hout
Kozijnen, ramen en deuren 4 B.	
Wanneer zijn de buitenkozijnen, ramen en deuren voor het laatst geschilderd?	april 2026
Is dit gebeurd door een erkend schildersbedrijf?	Ja

Vragenlijst

Vraag	Antwoord
Zo ja, door wie?	RVA, R. van Altena, Amerongen
Kozijnen, ramen en deuren 4 C.	
Functioneren alle scharnieren en sloten?	Ja
Zo nee, toelichting:	
Kozijnen, ramen en deuren 4 D.	
Zijn voor alle afsluitbare deuren, ramen etc. sleutels aanwezig?	Ja
Zo nee, voor welke deuren, ramen etc. niet?	
Kozijnen, ramen en deuren 4 E.	
Is er sprake van isolerende beglazing?	Ja
Zo ja, welk type glas? (bijvoorbeeld HR, HR+, HR++ of HR+++; zie de glassponning waarin doorgaans staat vermeld welke type glas er is geplaatst)	2023: voordeur HR++ 2007: ruiten HR++ merk Climalit garagedeur HR++
Is er sprake van isolerende beglazing in de gehele woning?	Ja
Zo nee, welke ramen zijn niet geïsoleerd?	
Kozijnen, ramen en deuren 4 F.	
Is er bij de isolerende beglazing sprake van condensvorming tussen het glas? (Denk aan lekkende ruiten.)	Nee
Zo ja, waar?	
Vloeren, plafonds en wanden 5 A.	
Is er sprake (geweest) van vochtdoorslag of optrekkend vocht op de vloeren, plafonds en/of wanden?	Nee
Zo ja, waar?	
Vloeren, plafonds en wanden 5 B.	
Is er sprake (geweest) van schimmelvorming op de vloeren, plafonds en/of wanden?	Nee

Vragenlijst

Vraag	Antwoord
Zo ja, waar?	
Vloeren, plafonds en wanden 5 C.	
Zijn er (gerepareerde) of (verborgen) scheuren en/of beschadigingen in/aan vloeren, plafonds en/of wanden aanwezig?	Nee
Zo ja, waar?	
Vloeren, plafonds en wanden 5 D.	
Hebben zich in het verleden problemen voorgedaan met de afwerkingen? (Bijvoorbeeld loszittend tegelwerk, loslatend behang of spuitwerk, holklinkend of loszittend stucwerk, etc.)	Nee
Zo ja, waar?	
Vloeren, plafonds en wanden 5 E.	
Is er sprake (geweest) van gebreken aan de vloerconstructie, zoals scheve, doorbuigende, krakende, beschadigde en/of aangetaste vloerdelen?	Nee
Zo ja, waar?	
Vloeren, plafonds en wanden 5 F.	
Is er sprake van vloerisolatie?	Ja
Zo ja, wanneer heeft de isolatie van de vloer plaatsgevonden en met welk isolatiemateriaal?	juni 2018 -Elastospray LWP (groene pur)
Heeft u een certificaat of bewijs van het na-isoleren?	Ja
Is er sprake van volledige isolatie?	Ja
Zo nee, welke delen zijn er niet geïsoleerd?	
Fundering, kruipruimte en kelder 6 A.	
Is er sprake (geweest) van gebreken aan de fundering?	Nee
Zo ja, waar?	
Fundering, kruipruimte en kelder 6 B.	

Vragenlijst

Vraag	Antwoord
Is de kruipruimte toegankelijk?	Ja
Is de kruipruimte droog?	Ja
Zo nee of meestal, toelichting:	
Fundering, kruipruimte en kelder 6 C.	
Is er sprake van vochtdoorslag door de kelderwand?	Nee
Zo ja of soms, toelichting:	
Fundering, kruipruimte en kelder 6 D.	
Is de grondwaterstand in de afgelopen jaren waarneembaar gewijzigd of is er sprake van wateroverlast geweest?	Nee
Zo ja, heeft dit tot problemen geleid in de vorm van water in de kruipruimte c.q. kelder?	
Zo nee, tot wat voor andere problemen heeft dit geleid?	
Installaties 7 A.	
Wat voor warmte-installatie(s) is/zijn er aanwezig in de woning? (bijvoorbeeld cv-installatie, WTW-systeem, WKO-systeem, (hybride) warmtepomp, airconditioning, zonneboiler, elektrische boiler, pelletkachel dan wel een andere installatie)	Cv-installatie 2024
Is/zijn de installatie(s) eigendom?	Ja
Zo nee, toelichting: (bijvoorbeeld de installatie(s) is/ zijn gehuurd of geleased. Tevens huur-/leaseprijs vermelden)	
Merk van de installatie(s):	Remeha
Type(nummer) van de installatie(s):	Tzerra Ace-Matic 35c
Installatiedatum van de installatie(s):	juni 2024
Op welke datum is/zijn deze installatie(s) voor het laatst onderhouden?	zal dit jaar nog gebeuren
Is het onderhoud uitgevoerd door een erkend bedrijf?	Ja
Zo ja, door wie?	loodgietersbedrijf Spee, Amerongen

Installaties 7 B.

Vragenlijst

Vraag	Antwoord
Zijn er de afgelopen tijd zaken opgevallen ten aanzien van de installatie(s)? (bijvoorbeeld de cv-installatie moet meer dan 1 keer per jaar bijgevoerd worden of de installatie functioneert niet goed)	Nee
Zo ja, wat is u opgevallen?	
Installaties 7 C.	
Zijn er radiatoren die niet warm worden?	Nee
Zo ja, welke?	
Installaties 7 D.	
Zijn er radiatoren of (water)leidingen die lekken?	Nee
Zo ja, waar en welke?	
Installaties 7 E.	
Zijn er radiatoren of (water)leidingen die ooit zijn bevroren?	Nee
Zo ja, waar?	
Installaties 7 F.	
Heeft u vloerverwarming in de woning?	Nee
Zo ja, betreft dit elektrische vloerverwarming, vloerverwarming met warm water of anders? Elektrisch:	
warm water:	
overig, namelijk	
Waar bevindt zich de elektrische vloerverwarming?	
Waar bevindt zich de vloerverwarming met warm water?	
Waar bevindt zich de overige vloerverwarming?	
Installaties 7 G.	
Zijn er vertrekken die niet (goed) warm worden?	Nee
Zo ja, welke?	

Vragenlijst

Vraag	Antwoord
Installaties 7 H.	
Heeft de woning zonnepanelen die uw eigendom zijn?	Ja
Heeft de woning zonnepanelen die worden gehuurd of geleased?	Nee
Kan het huurcontract/ leasecontract worden overgenomen door koper? Zo ja, dan overnamecontract opvragen.	
Hoeveel zonnepanelen zijn er aanwezig? Aantal:	14
Zo ja, blijven de zonnepanelen achter?	Ja
Wat is de capaciteit van één zonnepaneel? (De capaciteit van zonnepanelen wordt uitgedrukt in Wattpiek (Wp). Bijvoorbeeld één zonnepaneel levert 390 Wp.	260 Wp
Functioneren alle zonnepanelen?	Ja
Wat is het merk/ type van de zonnepanelen?	JA Solar JAP6-60
Maakt u gebruik van een app om de opbrengst van de zonnepanelen te bekijken?	Nee
Zo ja, welke?	nvt
In welk jaar zijn de zonnepanelen geplaatst en door wie? Jaar:	2015 Eneco/Zon IQ Advies
Installateur:	Zon IQ Advies
Is de btw over het aankoopbedrag teruggevraagd van de belastingdienst?	Ja
Hoeveel stroom heeft u het afgelopen jaar opgewekt? Jaar:	juli 2024 - juli 25
Aantal kWh:	2458
Hoe lang zit er nog fabrieksgarantie op de zonnepanelen?	nee
Zijn de zonnepanelen aangeschaft met subsidie?	Nee
Zo ja, moet de subsidie worden terugbetaald?	
Zo ja, welk bedrag moet worden terugbetaald?	
Installaties 7 I.	
In welk jaar zijn voor het laatst de aanwezige schoorsteenkanalen/rookgasafvoeren geveegd/ gereinigd?	februari 2026

Vragenlijst

Vraag	Antwoord
Installaties 7 J.	
Wanneer heeft u de aanwezige schoorsteenkanalen voor het laatst gebruikt?	voorjaar 2025
Is de trek van aanwezige schoorsteenkanalen goed?	Ja
Installaties 7 K.	
Zijn er onderdelen van de elektrische installatie vernieuwd? (onder de elektrische installatie wordt verstaan alle elektra leidingen/ schakelaars stopcontacten, meterkast e.d.)	Nee
Zo ja, wanneer en welke onderdelen?	
Zijn er gebreken aan de elektrische installatie?	Nee
Zo ja, welke?	
Installaties 7 L.	
Is er een laadpaal aanwezig voor een elektrische auto?	Nee
Zo ja, waar bevindt deze zich?	
Blijft deze achter?	
Installaties 7 M.	
Is er mechanische ventilatie of een soortgelijk systeem aanwezig?	Nee
Zo ja, functioneert dit systeem naar behoren?	
Zo nee, toelichting:	
Wanneer is dit systeem voor het laatst onderhouden?	
Hoe oud is dit systeem ongeveer?	
Installaties 7 N.	
Is er een domoticasysteem of een soortgelijk systeem aanwezig? (Een domoticasysteem bedient de verwarming, verlichting, verwarming, audio, ventilatie e.d. automatisch)	Nee
Zo ja, functioneert dit systeem naar behoren?	

Vragenlijst

Vraag	Antwoord
Zo nee, toelichting:	
Hoe oud is dit systeem ongeveer?	
Installaties 7 O.	
Zijn er rookmelders op iedere verdieping aanwezig?	Nee
Zo ja, hoe oud zijn de rookmelders ongeveer?	
Sanitair, riolering en keuken 8 A.	
Zijn er beschadigingen aan wastafels, douche, bad, toiletten, gootstenen en kranen?	Nee
Zo ja, welke?	
Sanitair, riolering en keuken 8 B.	
Hoe oud is de badkamer ongeveer?	53 jaar
Sanitair, riolering en keuken 8 C.	
Lopen de afvoeren van wastafels, douche, bad, toiletten, gootstenen en kranen goed door?	Ja
Zo nee, welke niet?	
Sanitair, riolering en keuken 8 D.	
Is de woning aangesloten op het gemeentelijke riool?	Ja
Sanitair, riolering en keuken 8 E.	
Zijn er gebreken (geweest) aan de riolering, zoals breuken, stankoverlast, lekkages, etc.?	Nee
Zo ja, welke?	
Sanitair, riolering en keuken 8 F.	
Is er een andere voorziening, zoals een septictank, beerput of dergelijk aanwezig?	Nee
Zo ja, wat is er aanwezig en hoe dient dit te worden onderhouden?	

Vragenlijst

Vraag	Antwoord
Sanitair, riolering en keuken 8 G.	
Van welk jaar dateert de keukenopstelling ongeveer?	1973
Sanitair, riolering en keuken 8 H.	
Van welk jaar dateert de inbouwapparatuur ongeveer?	geen inbouw apparatuur
Functioneert alle inbouwapparatuur?	Ja
Zo nee, welk inbouwapparaat functioneert niet?	
Sanitair, riolering en keuken 8 I.	
Heeft u een kokend water kraan? (bijvoorbeeld een Quooker kraan of een soortgelijke kraan)	Nee
Zo ja, functioneert deze kraan naar behoren en hoe oud is deze kraan ongeveer?	
Diversen 9 A.	
Wat is het bouwjaar van de woning?	1973
Diversen 9 B.	
Zijn er asbesthoudende materialen in/op de woning/ bijgebouw(en) aanwezig? (bijvoorbeeld asbest zeil, een asbestplaat die onder en/of achter de CV ketel is geplaatst, asbesthoudend isolatiemateriaal om de verwarmingsbuis, asbesthoudend koord bij oude cv-ketels/gaskachels, asbestgolfplaten e.d.)	Niet bekend
Zo ja, welke en waar?	
Diversen 9 C.	
Blijft er in de woning zeil achter, al dan niet vastgelijmd, dat is aangeschaft tussen 1955 en 1982?	Nee
Diversen 9 D.	
Is er sprake van loden leidingen in de woning?	Niet bekend
Zo ja, waar?	

Vragenlijst

Vraag	Antwoord
Diversen 9 E.	
Is er een Japanse duizendknoop aanwezig in de tuin? (Een Japanse duizendknoop is een exotische plant, welke moeilijk te verwijderen is. De sterke wortelstokken en stengels van de Japanse duizendknoop zijn in staat om schade te veroorzaken aan gebouwen, leidingen en wegen)	Nee
Diversen 9 F.	
Is er in puin/asbest afval in de grond/tuin aanwezig?	Nee
Diversen 9 G.	
Heeft u elders lekkages gehad? (dus los van het dak/sanitair/riolering)	Nee
Diversen 9 H.	
Is de grond verontreinigd?	Nee
Zo ja, is er een onderzoeksrapport?	
Zo ja, heeft de gemeente/provincie een onderzoeks- of saneringsbevel opgelegd?	
Diversen 9 I.	
Is er een olietank aanwezig of aanwezig geweest?	Nee
Zo ja, is deze gesaneerd/verwijderd?	
Als deze is gesaneerd, waar is de olietank op het perceel gesitueerd?	
Is er een Kiwa-certificaat aanwezig?	N.v.t
Diversen 9 J.	
Is er sprake van overlast door ongedierte in of (rond)om de woning? (Denk aan muizen, ratten, kakkerlakken, etc.)	Nee
Zo ja, waar?	

Vragenlijst

Vraag	Antwoord
Diversen 9 K.	
Is de woning aangetast door houtworm, boktor, ander ongedierte of zwam?	Nee
Zo ja, waar?	
Zo ja, is deze aantasting al eens behandeld?	
Zo ja, wanneer?	
Zo ja, door welk bedrijf?	
Diversen 9 L.	
Is er sprake van chlorideschade (betonrot)? (Betonrot komt vooral voor in kruipruimtes van woningen gebouwd tussen 1965 en 1981 die voorzien zijn van betonnen vloerelementen van het merk Kwaaitaal of Manta. Ook andere beton- elementen - bijvoorbeeld balkons - kunnen aangetast zijn)	Nee
Zo ja, waar?	
Diversen 9 M.	
Hebben er verbouwingen en/of bijbouwingen plaatsgevonden in en/of om de woning?	Nee
Zo ja, welke ver-/bijbouwingen?	
Zo ja, in welk jaartal?	
Zo ja, door welk bedrijf zijn deze uitgevoerd?	
Diversen 9 N.	
Zijn er verbouwingen of uitbreidingen uitgevoerd zonder omgevingsvergunning (voorheen bouwvergunning)?	Nee
Zo ja, welke?	
Diversen 9 O.	
Is er sprake van glasvezel internet?	Ja
Diversen 9 P.	
Bent u in het bezit van een definitief energieprestatiecertificaat/energielabel?	Ja

Vragenlijst

Vraag	Antwoord
Zo ja, welke label?	A
Vaste lasten 10 A.	
Hoeveel betaalde u voor de laatste aanslag onroerendezaakbelasting?	429
Belastingjaar?	2026
Vaste lasten 10 B.	
Wat is de WOZ-waarde?	467000
Peiljaar?	1-1-2025
Vaste lasten 10 C.	
Hoeveel betaalde u voor de laatste aanslag waterschapslasten?	105
Belastingjaar?	2026
Vaste lasten 10 D.	
Hoeveel betaalde u voor de laatste aanslag gemeentelijke belastingen? (zoals rioolheffing en afvalstoffenheffing e.d.)	536
Belastingjaar?	2026
Vaste lasten 10 E.	
Welke voorschotbedragen betaalt u maandelijks aan de nutsbedrijven? Gas:	150
Elektra:	10
Water:	12
Stadsverwarming:	0
Anders:	nvt
Te weten:	0
Wat is uw jaarverbruik voor gas/ elektriciteit en water? Gas (m ³):	1109 m ³
Elektriciteit hoog (kWh):	386 kWh

Vragenlijst

Vraag	Antwoord
Elektriciteit laag (kWh):	496 kWh
Elektriciteit totaal (kWh):	- 1520 kWh
Water (m ³):	45 m ³
Stadsverwarming (GJ):	nvt
Anders:	nvt
Met hoeveel bewoners bewoonde u de woning? Aantal:	1
Vaste lasten 10 F.	
Zijn er lease- en/of huurkoopcontracten? (Bijvoorbeeld keuken, kozijnen, cv-ketel, etc.)	Nee
Zo ja, welke?	
Zijn deze contracten overdraagbaar op de koper? Let op! Veel lease- en huurkoopcontracten zijn niet langer overdraagbaar op een koper. Neem hiervoor contact op met de betreffende leverancier.	
Hoe lang lopen de contracten nog en wat is de eventuele afkoopsom? Afkoopsom:	
Duur:	
Vaste lasten 10 G.	
Als er sprake is van erfpacht of opstalrecht hoe hoog is dan de canon per jaar?	0
Heeft u alle canons betaald?	N.v.t
Is de canon afgekocht?	N.v.t
Zo ja, tot wanneer?	
Vaste lasten 10 H.	
Heeft u alle gemeentelijke belastingen die u verschuldigd bent al betaald?	Ja
Zijn er variabele bedragen voor gemeenschappelijke poorten, inritten of terreinen?	Nee
Zo ja, hoe hoog en waarvoor?	
Vaste lasten 10 I.	

Vragenlijst

Vraag	Antwoord
Heeft u, om in de straat te parkeren, een parkeervergunning nodig?	Nee
Hoeveel parkeervergunningen kunnen er maximaal worden aangevraagd?	
Wat zijn de kosten voor deze parkeervergunning(en) per jaar?	
Garanties 11 A.	
Zijn er lopende onderhoudscontracten en/of garantieregelingen overdraagbaar aan de koper? (Zoals dakbedekking, cv-installatie, dubbele beglazing, etc.)	Nee
Zo ja, welke?	
Nadere informatie 12 A.	
Overige zaken(Overige zaken die de koper naar uw mening moet weten)	- nvt

Woont u binnenkort op Perenggaard 5?

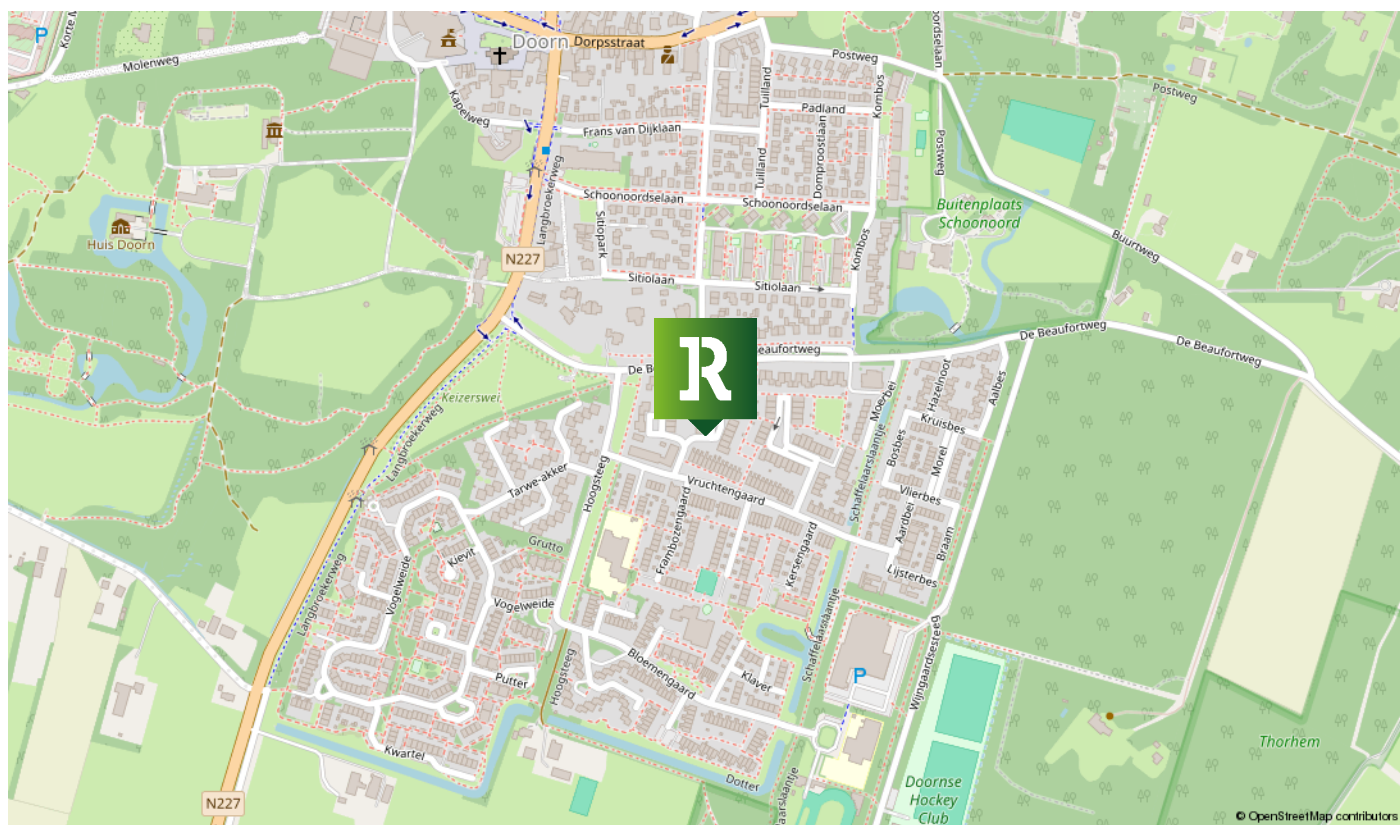

Over de buurt

Buurtinformatie - Utrechtse Heuvelrug / Doorn-Zuidoost



49%
Mannen



51%
Vrouwen



Koop: 37% Huur: 63%



1,1 per huishouden

Auto's per huishouden

disclaimer: deze informatie komt bij het CBS vandaan.

Gemiddelde woningwaarde

€ 403.000

renesmakelaars.nl | 53

Welkom bij Renes makelaars Utrechtse Heuvelrug

Met deskundige mensen ondersteunen we jou op het gebied van aankoop, verkoop en taxatie van je woning.



De juiste keuze maken op basis van een gedegen, onderbouwd advies. Renes Makelaars biedt die mogelijkheid, door middel van haar bewezen betrouwbare aanpak. Met feiten en cijfers bieden we rust en ruimte. Want waar mensen en huizen telkens weer anders zijn, blijven de feiten áltijd overeind. **We komen graag lang voor gratis en vrijblijvend advies.**

Ons team kent, net als de omgeving waarin we gespecialiseerd zijn, een rijke geschiedenis. Ooit begonnen onder de bezielende leiding van Rien Renes is het kantoor nu in de kundige handen van Arthur Daalmans en zijn team. Door deze overname zijn we uitgebreid en hebben we kantoren in omgeving Amerongen en Doorn. Zo beslaan we een groot gebied in Midden-Nederland en kunnen we proactief zoeken naar kopers en woningen, ook in de gebieden waaraan een koper zelf niet direct zou denken. Vooruitstrevend inzicht, heet dat. **We houden ervan!**

Renes Makelaars Utrechtse Heuvelrug
IJskelderlaan 1, 3941 HS Doorn

Contact

tel: 0343 44 12 80
info@renesmakelaars.nl

Openingstijden

ma t/m vr: 09:00 tot 17:30 uur

Extra informatie

Over het kopen en verkopen van een woning

Verkoopbrochure

Wij vragen u vriendelijk de inhoud van deze brochure goed te bestuderen. Alle gegevens zijn met grote zorg samengesteld. Wij kunnen ten aanzien van de juistheid ervan echter geen aansprakelijkheid aanvaarden. De informatie is dan ook geheel vrijblijvend.

Meetinstructie

De Meetinstructie is gebaseerd op de NEN2580. De Meetinstructie is bedoeld om een meer eenduidige manier van meten toe te passen voor het geven van een indicatie van de gebruiksoppervlakte. De Meetinstructie sluit verschillen in meetuitkomsten niet volledig uit, door bijvoorbeeld interpretatieverschillen, afrondingen of beperkingen bij het uitvoeren van de meting.

Mededeling tot verkoop

Alle verstrekte informatie dient gezien te worden als een uitnodiging om in onderhandeling te treden. Een bieding gelijk aan de gestelde vraagprijs doet dan ook niet direct een koopovereenkomst tot stand komen.

Wanneer in onderhandeling

U bent pas in onderhandeling met de verkoper als deze reageert op uw bieding doordat hij een tegenbod doet of expliciet meldt dat u in onderhandeling bent. U bent dus nog niet in onderhandeling als de verkopende makelaar zegt dat hij uw bod met de verkoper zal bespreken.

Verkoopprocedure

Soms zijn er zoveel belangstellenden dat de verkoper kan besluiten de biedingsprocedure te wijzigen in bijvoorbeeld een inschrijvingsprocedure.

Onderzoeksplicht van de koper

Op grond van het Burgerlijk Wetboek rust er op de koper van een woning een onderzoeksplicht. Dit houdt in dat de koper zelf verantwoordelijk is voor de beoordeling of de woning de eigenschappen zal bezitten om te voldoen voor het gebruik dat hij van de woning zal willen maken. Het verdient dan ook de aanbeveling om een ter zake (bouwkundig) deskundige in te schakelen. Indien koper besluit dit niet te doen komen eventuele nadelige gevolgen hiervan volledig voor zijn en/of haar rekening.

Meldingsplicht verkoper

De verkoper heeft een meldingsplicht. De koper mag daarom verwachten dat de informatie die door de verkoper wordt verstrekt correct is. Er moet altijd melding worden gemaakt van eventuele gebreken en bijzondere omstandigheden. Soms weten verkopers (bijvoorbeeld bij een nalatenschap) niet alles van een woning. In dat geval wordt er een 'niet zelfbewoningsclausule' opgenomen.

Bouwkundige keuring

De koper mag op zijn kosten een keuring laten verrichten om inzicht te verkrijgen in de bouwkundige staat. Deze kan uitgevoerd worden voor het openen van de onderhandeling of na het tot stand komen van de overeenkomst.

Koopovereenkomst

De koopovereenkomst wordt opgesteld volgens model NVM. Behoudens nadere afspraken gelden de standaardregels, zoals deze voorkomen in de modelkoopakte. Voor zover er in deze brochure aanvullende clausules zijn vermeld, worden deze opgenomen in de koopovereenkomst.

Extra informatie

Over het kopen en verkopen van een woning

Ontbindende voorwaarde

Ontbindende voorwaarden zijn een belangrijk aandachtspunt. Als u deze opgenomen wilt hebben in de koopovereenkomst, dan moet u dit meenemen in de onderhandelingen. Deze krijgt u als koper niet automatisch. Koper en verkoper moeten het eens zijn over aanvullende afspraken en ontbindende voorwaarden voordat de koopovereenkomst wordt opgemaakt.

Ouderdomsclausule

In de koopovereenkomst wordt bij een woningleeftijd vanaf 15 jaar een ouderdomsclausule opgenomen. Dit houdt in dat bij de koper bekend is uit welke bouwperiode de woning dateert. De eisen die aan de bouwkwaliteit gesteld mogen worden, kunnen bij oudere woningen aanzienlijk lager liggen. Wanneer deze clausule wordt opgenomen, komt het geheel of ten dele ontbreken van één of meer eigenschappen van de onroerende zaak voor normaal en bijzonder gebruik en het eventueel anderszins niet beantwoorden van de zaak aan de overeenkomst voor rekening en risico van de koper.

Clausule eventuele aanwezigheid van asbest

Tot 1994 kon er asbesthoudend materiaal gebruikt worden bij de bouw van woningen/bijgebouwen. Indien de woning voor 1994 gebouwd is zal er een 'eventuele aanwezigheid asbest' clausule opgenomen worden in de koopovereenkomst. Hiermee verklaart een koper dat hij alle aansprakelijkheden en gevolgen aanvaard die uit de eventuele aanwezigheid van asbest en/of de verwijdering van asbest kan voortvloeien.

Bedenktijd

De koper die een natuurlijk persoon is en niet handelt in de uitoefening van een beroep of bedrijf heeft bedenktijd om de koopovereenkomst te ontbinden. De bedenktijd duurt 3 dagen en begint om 00.00 uur op de dag die volgt op de dag dat de volledig ondertekende koopovereenkomst aan de koper ter hand wordt gesteld.

Gunning

Verkoper behoudt zich uitdrukkelijk het recht voor het object te gunnen aan de gegadigde van zijn keuze. Een overeenkomst komt tot stand, indien overeenstemming is bereikt over de koopsom, oplevering, bijkomende voorwaarden, roerende zaken en de koopovereenkomst is ondertekend en de wettelijke bedenktijd is verlopen.

Erfdienstbaarheden en bijzondere bepalingen

Aan elke onroerende zaak kunnen bijzondere bepalingen verbonden zijn. Deze worden dan aan elke opvolgende eigenaar opgelegd. Ze staan gewoonlijk in het eigendomsbewijs. Een kopie van het eigendomsbewijs is op te vragen via de makelaar.

Notaris

De koper bepaalt de keuze voor de notaris, tenzij anders is vermeld. De verkoper krijgt echter ook enkele kosten door de notaris berekend. Om de verkoper te beschermen tegen onredelijk hoge kosten kunnen wij een aanvullende clausule opnemen in de koopovereenkomst.

Nutsbedrijven

Een koper dient minimaal 2 weken voor datum transport contact op te nemen met het energiebedrijf van zijn en/of haar keuze om de 'verhuizing' te melden.

De makelaar als poortwachter

De overheid heeft sinds 25 juli 2018 makelaars (voorheen vooral banken) de rol van 'poortwachter' gegeven.

Op basis van de Wet ter voorkoming van witwassen en financieren van terrorisme (Wwft) moeten wij al onze klanten identificeren en die identiteit verifiëren. Kortom: wij moeten weten met wie wij zaken doen.

Naast het identificeren en verifiëren brengen wij in kaart waar je woont, maar waarom? Dit alles heeft te maken met het feit dat er landen zijn met een verhoogd risico op witwassen en/of financiering van terrorisme. Daarom doen wij dus onderzoek naar waar je woont en leggen wij dit vast.

We zijn er dan nog niet, want hoe ga je de aankoop financieren? Waar komt het geld vandaan? Zo'n vraag zorgt wellicht voor onbegrip bij je, maar helaas zijn wij het verplicht om te achterhalen wat de herkomst is van het geld waarmee je jouw aankoop gaat financieren. Als we dit in kaart hebben gebracht voldoen wij aan onze verplichting vanuit de Wwft om een cliëntenonderzoek te doen voordat wij een aan- of verkoop laten plaatsvinden.

MOT

Wij zijn ook verplicht een melding te doen bij de FIU (Financial Intelligence Unit) Nederland, als we een vermoeden hebben van een (voorgenomen) ongebruikelijke transactie. Bijvoorbeeld als we geen reële verklaring van jou krijgen over de herkomst van de gelden.

Wij begrijpen dat het cliëntenonderzoek om privacygevoelige informatie vraagt, vanuit wet- en regelgeving is dit vastgelegd en makelaars moeten hieraan voldoen.

Het verzoek om deze informatie is niet in strijd met de Algemene Verordening Gegevensbescherming (AVG).

Zijn er nog vragen? Dan kunt u deze altijd aan ons stellen.

Advies bij jou thuis, online óf bij ons op kantoor!

We vertellen je graag wat we voor jou
kunnen betekenen

Een goed hypotheekadvies is meer dan alleen de laagste rente en het maximale hypotheek- bedrag. Bij De Hypotheekshop nemen we je persoonlijke woonwensen, inkomen en toekomstplannen als uitgangspunt.



Bel 06 29 369 370 voor een vrijblijvend
adviesgesprek met Erkend Financieel
Adviseur Marian Manten

De Hypotheekshop Hilversum Seinhorst

Jan van der Heijdenstraat 45C | 1223 BG Hilversum
(035) 646 03 30 | hilversum430@hypotheekshop.nl

De Hypotheekshop Maarssen

Safariweg 68 | 3605 MA Maarssen
(0346) 25 94 00 | maarssen900@hypotheekshop.nl

De Hypotheekshop Utrecht Lombok

Vleutenseweg 273 | 3532 HE Utrecht
(030) 754 06 50 | utrecht923@hypotheekshop.nl

| Hypotheken | Financiële planning | Verzekeringen



Interesse

in deze woning?

Neem contact met ons op!

0343-441280

Wat is mijn huis eigenlijk waard?

Eerlijk is eerlijk:

het is voor een buitenstaander bijna onmogelijk die vraag te beantwoorden. De waarde van jouw huis wordt bepaald door zoveel meer dan vraag- en aanbod en vierkante meters. Jij kijkt naar je huis en ziet mooie herinneringen, of vervelende mankementen.

Waarom een waardebeoordeling?

Precies die emotie is de reden waarom je niet zelf de waarde bepaalt. Daar heb je objectieve raad en data voor nodig. Alvorens je overweegt te verkopen, doen wij vrijblijvend een waardebeoordeling van je woning. Zo ben je een stap dichterbij een realistische verkoop.

Waarom een taxatie?

Die emotie is nog minder belangrijk als je wilt weten wat je woning waard is om je hypotheek over te sluiten. Voor deze zaken vraagt de bank om een officieel taxatierapport. Ook dat verzorgen wij. Het laten opstellen van zo'n rapport is dan misschien niet kosteloos; het kan je wel degelijk geld opleveren! We vertellen graag meer.

**Benieuwd geworden?
Neem contact op of kom langs. Onze koffie is en blijft gratis.**



IJskelderlaan 1
3941 HS Doorn



R **Renés makelaars**
Utrechtse Heuvelrug

Volg je ons al?  

Onderdeel van: Klaassen



Daalmans
regionmakelaars