



# Middelburg

Sir Winston Churchill-laan 29



Thuis in Zeeland

[wissevastgoed.nl](http://wissevastgoed.nl)

# Ruime 2/1 kapwoning met garage en zonnige tuin!



Welkom bij deze verrassend ruime en veelzijdige twee-onder-een-kapwoning aan de Sir Winston Churchill-laan in het geliefde Klarenbeek! Met maar liefst 8 (slaap)kamers, een royale woonkamer, een grote garage én een zonnige tuin op het zuidwesten is dit een ideale gezinswoning waar ruimte en comfort samenkomen.

De woning biedt tal van mogelijkheden om deze geheel naar eigen wens in te richten, zoals het creëren van een moderne woonkeuken of een fijne werkplek aan huis. Dankzij de lichte ruimtes, praktische indeling en de rustige, groene ligging nabij het centrum van Middelburg woont u hier heerlijk met alle voorzieningen binnen handbereik.

Een huis met potentie, ruimte en een toplocatie – klaar voor een nieuwe eigenaar!

Interesse? Neem contact op met ons kantoor voor het maken van een afspraak. Wij verzorgen graag een rondleiding door de woning. Makelaarskantoor Wisse Vastgoed, Thuis in Zeeland. Wellicht tot binnenkort!



# Kenmerken

## Oppervlakten

Woonoppervlakte	160 m <sup>2</sup>
Perceeloppervlakte	272 m <sup>2</sup>

Inhoud 657 m<sup>3</sup>

Overige inpandige ruimte 26 m<sup>2</sup>

## Indeling

Aantal kamers	8
Aantal slaapkamers	7
Aantal badkamers	1

## Buitenruimte

Tuin	Achtertuint, voortuint
Hoofdtuint	Achtertuint
Oppervlakte	95 m <sup>2</sup> (1250 cm bij 1000 cm)
Ligging hoofdtuint	Zuidwest

## Energie

Energieklasse	B
Isolatie	Muurisolatie, dubbel glas
Verwarming	C.v.-ketel
Warmwater	C.v.-ketel
Zonnepanelen	16

# Indeling

Begane grond: entree met riante hal, voorzien van een spiltrap naar de eerste verdieping, meterkast en toilet. Hier is voldoende ruimte voor een garderobeboek of zelfs een kinderwagen.

De U-vormige woonkamer beschikt aan de voorzijde over een zithoek met groen uitzicht en een open haard. Aan de achterzijde bevindt zich het eetgedeelte met zicht op de tuin en een directe verbinding met de keuken.

De keuken heeft een ruime opzet. De kastenwand met opening naar de eethoek betreft geen dragende constructie, waardoor er tal van indelingsmogelijkheden zijn. Denk bijvoorbeeld aan het realiseren van een kookeiland en het creëren van een volwaardige woonkeuken.

Vanuit de keuken is er toegang tot de achtertuin en tot het garagegedeelte dat in gebruik is als bijkeuken, voorzien van witgoedaansluitingen, een kastenwand en een trapopgang naar de extra (slaap)kamer, momenteel in gebruik als kantoorruimte.

Eerste verdieping: ruime overloop met vaste kasten en trapopgang naar de zolderverdieping. Vanuit hier zijn alle slaapkamers en de badkamer bereikbaar.

Er zijn vier ruime slaapkamers aanwezig, allen voorzien van grote raampartijen waardoor er veel lichtinval is. Enkele kamers beschikken over vaste/inbouwkasten of een wastafel.

De badkamer is compleet ingericht met een douche, ligbad, tweede toilet, wastafelmeubel en handdoekradiator.

Zolderverdieping: overloop met twee extra slaapkamers. Op één van de slaapkamers bevindt zich de cv-opstelling.

## Garage

De riante garage biedt ruimte voor opslag, het stallen van fietsen of het parkeren van een auto. De L-vorm creëert een apart gedeelte dat dienstdoet als bijkeuken, evenals een trapopgang naar de verdieping boven de garage. Vanuit de garage is er tevens toegang tot de achtertuin en de keuken.

## Tuin

In de op het zuidwesten gelegen achtertuin is het heerlijk vertoeven; hier geniet u van de ochtend tot in de late avond van de zon. De tuin beschikt over een vrije achterom, waarbij het pad gedeeld eigendom is met de burens. De tuin is groen aangelegd met diverse planten, struiken en fruitbomen.

De voortuin zorgt voor extra privacy en de oprit, voor en naast de woning, biedt parkeergelegenheid voor meerdere auto's.

## Bijzonderheden:

- Riante geschakelde 2/1 kapwoning met garage;
- U-vormige woonkamer met zit- en eethoek;
- Ruime keuken met mogelijkheden;
- In totaal 7 slaapkamers (inclusief kamer boven garage);
- Nette en complete badkamer;
- Energielabel B en 14 zonnepalen;
- Ligging in kindvriendelijke woonomgeving.

Ruime keuken,  
complete  
badkamer en 7  
(slaap)kamers!







U-vormige  
woonkamer met  
zit- en eethoek!



Toegang tot de  
keuken en tuin  
vanuit de  
eethoek!







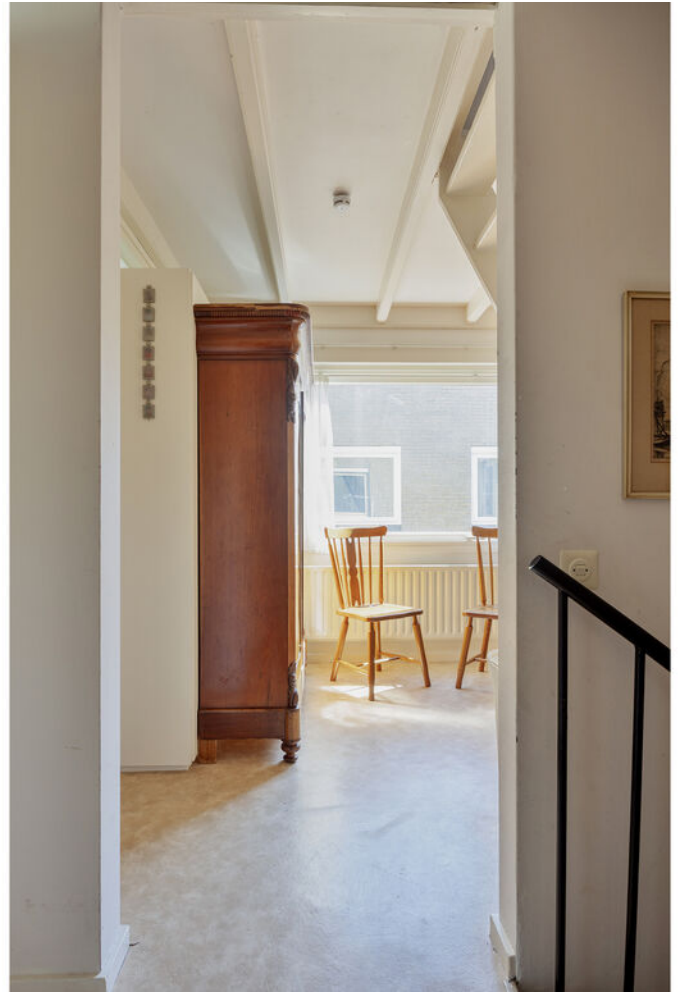





















# Locatie

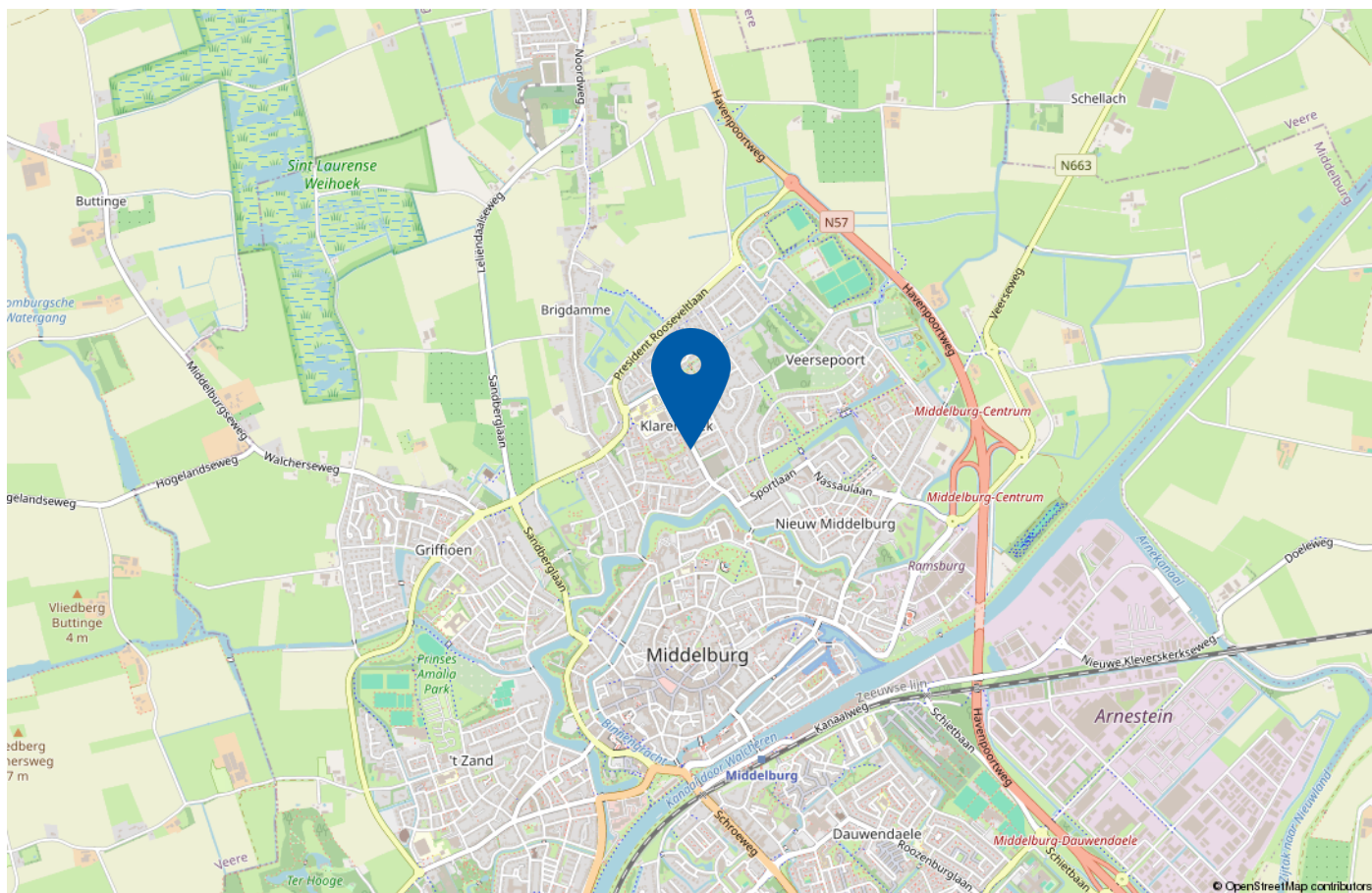

Gelegen aan de Sir Winston Churchill-laan in de geliefde woonwijk Klarenbeek in Middelburg biedt deze woning een ideale combinatie van rust, bereikbaarheid en voorzieningen. De omgeving kenmerkt zich door veel groen en een prettige woonomgeving, terwijl het historische stadscentrum op korte afstand ligt. Winkels, scholen, sportfaciliteiten en openbaar vervoer zijn allemaal binnen handbereik. Bovendien zorgen de goede uitvalswegen ervoor dat u snel richting de rest van Walcheren en daarbuiten reist.

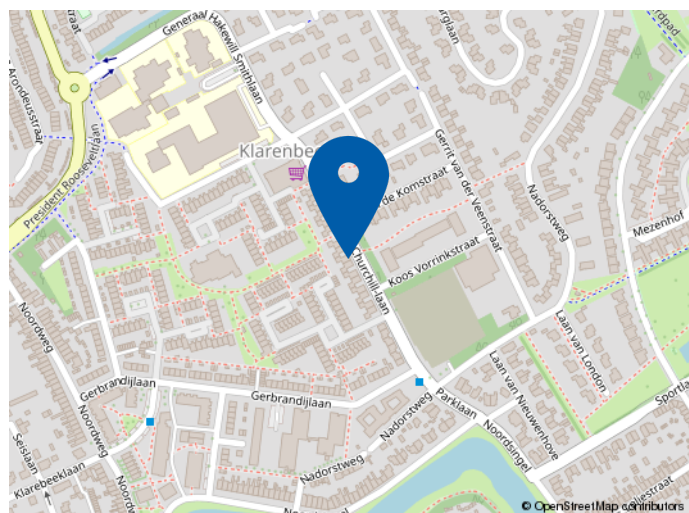

# Plattegronden begane grond



Aan de plattegronden kunnen geen rechten worden ontleend  
© Zibber [www.zibber.nl](http://www.zibber.nl)

# Plattegronden eerste verdieping



Aan de plattegronden kunnen geen rechten worden ontleend  
© Zibber www.zibber.nl

# Plattegronden zolderverdieping

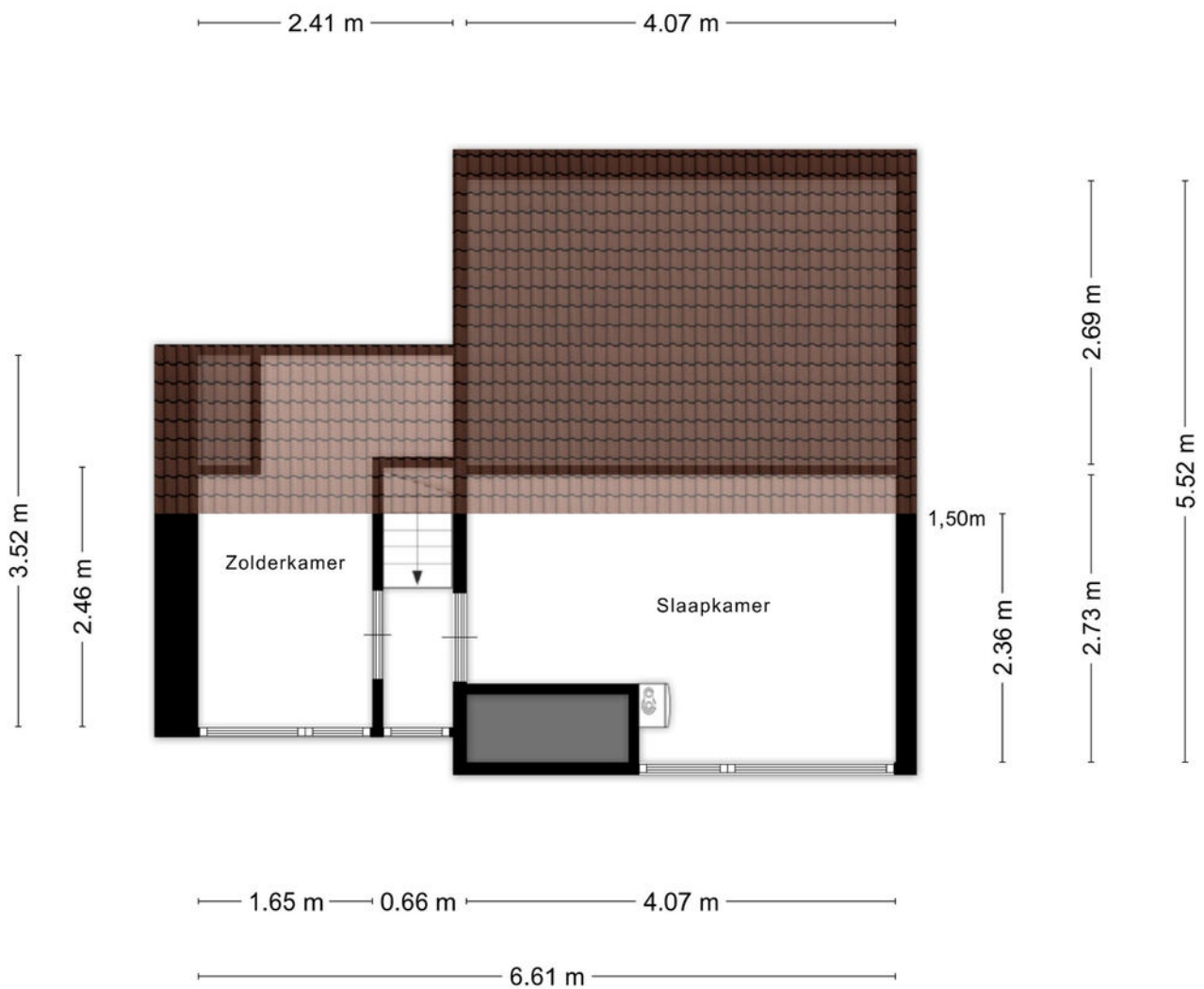

Aan de plattegronden kunnen geen rechten worden ontleend  
© Zibber [www.zibber.nl](http://www.zibber.nl)

# Kadastrale kaart

Kadastrale kaart

Uw referentie: ---



- 12345 Perceelnummer
- 25 Huisnummer
- Vastgestelde kadastrale grens
- Voorlopige kadastrale grens
- Administratieve kadastrale grens
- Bebouwing

Schaal 1: 500  
 Kadastrale gemeente Middelburg  
 Sectie N  
 Perceel 828



Voor een eensluidend uittreksel, geleverd op 2 maart 2026  
 De bewaarder van het kadaster en de openbare registers

Aan dit uittreksel kunnen geen betrouwbare maten worden ontleend.  
 De Dienst voor het kadaster en de openbare registers behoudt zich de intellectuele eigendomsrechten voor, waaronder het auteursrecht en het databankenrecht.



## Welkom bij Wisse Vastgoed: Thuis in Zeeland

Makelaarskantoor Wisse Vastgoed staat voor ruim 35 jaar ervaring in de makelaardij in Domburg, Oostkapelle en omstreken. Wij zijn gevestigd aan de Singel 14 te Domburg en Duinweg 1 te Oostkapelle, hierdoor hebben wij een goed en duidelijk overzicht van wat er allemaal gebeurt in de woningmarkt en dan met name in en rondom de Walcherse Kust. Maar door enthousiaste reacties van opdrachtgevers behoort inmiddels geheel Midden Zeeland tot ons werkgebied. Om onze opdrachtgevers nog beter van dienst te kunnen zijn hebben we in 2015 het kwaliteitslabel van de Nederlandse Vereniging van Makelaars (NVM) toegekend gekregen en zijn wij trots lid geworden. Een bevestiging van onze kwaliteit!

Niet voor niets zeggen wij: **Makelaarskantoor Wisse Vastgoed, Thuis in Zeeland!**

Door onze ervaring en deskundigheid tezamen met ons enthousiasme voor het makelaarsvak zijn wij van een grote toegevoegde waarde bij een van de belangrijkste beslissingen in uw leven, het kopen van uw huis of bedrijfspand dan wel het verkopen van uw huis of bedrijfspand. U kunt ons ook inschakelen voor een taxatie van uw huis of bedrijfspand i.v.m. de financiering, eventuele fiscale waardering of voor het bepalen van de waarde bij verkoop of aankoop.



# Extra informatie

## Onderzoeksplicht

De verkoper heeft een wettelijke plicht om eventuele gebreken te melden als die hem bekend zijn (meldingsplicht). Een koper heeft een wettelijke onderzoeksplicht en moet zich inspannen om o.a. de staat van de woning te (laten) onderzoeken. Indien bepaalde zaken bij verkoper niet bekend zijn, kan een verkoper daar ook niets over melden. Denk aan bijvoorbeeld de bouwkundige staat van het pand of de fundering.

## Procedure bij biedingen

Als je interesse hebt in de woning dan kun je een bod uitbrengen. Wij vinden het belangrijk dat het biedingsproces duidelijk is. Een bod bestaat uit een prijs in euro's, een gewenste opleverdatum en eventuele voorwaarden.

De meeste gebruikte voorwaarden zijn het voorbehoud van financiering en het voorbehoud van een bouwtechnische keuring. Verder dien je aan te geven of je als particulier of als belegger biedt. Je kan een bod uitbrengen via het platform Move.nl op de pagina van de desbetreffende woning. Indien er een specifieke verkoopprocedure van toepassing is (bijvoorbeeld een inschrijving), word je hier van op de hoogte gebracht.

## Voorbehoud van financiering

Door een voorbehoud van financiering te maken geef je aan de woning te kopen mits je een financiering bij een hypotheekverstrekker instelling verkrijgt. Indien je kunt aantonen dat je geen passende financiering kan krijgen, heb je de mogelijkheid om de koop te ontbinden. In het voorbehoud staat het benodigde hypotheekbedrag vermeld.

Dit bedrag kan voor de gehele koopsom of een gedeelte hiervan zijn. Wij adviseren je om het op te nemen bedrag met jouw hypotheekadviseur te overleggen.

Bij het accepteren van dit voorbehoud werken wij mee aan de taxatie van de woning door een onafhankelijk taxateur.

Als je geen voorbehoud van financiering maakt, kan een eventuele benodigde taxatie pas na het verlopen van de drie dagen wettelijke bedenktijd worden uitgevoerd.

## Bouwkundige keuring

Bij het maken van een voorbehoud voor een bouwkundige keuring geef je aan dat je de woning bouwkundig wilt laten onderzoeken door een professionele partij. Er kan een termijn worden opgenomen waarbinnen je gebruik kunt maken van dit voorbehoud.

## Funderingsonderzoek

Op de website van het Funderingsloket kun je actuele informatie over funderingen vinden.

## Overeenkomst

De koop is gesloten wanneer de koopovereenkomst door beide partijen is ondertekend. Dit geldt als je als particulier de woning koopt.

Wanneer je koopt als belegger, dan is een mondelinge overeenkomst juridisch bindend. In het laatstgenoemde geval kan de verkoper van te voren bepalen dat de koop ook in dat geval pas gesloten is na ondertekening door alle partijen.

## Ouderdomsclausule

Wanneer een woning een ouder bouwjaar heeft, wordt er een ouderdomsclausule opgenomen in de koopovereenkomst. De ouderdomsclausule is bedoeld om de koper er op te wijzen dat hij niet dezelfde eisen mag stellen aan de woning als aan een nieuwbouwwoning, gezien deze andere (technische) kenmerken bezit.

## Niet-bewonersclausule

Wanneer de verkoper niet (recent) in de woning heeft gewoond, wordt er een niet-bewonersclausule opgenomen in de koopovereenkomst. Deze clausule wijst koper erop dat verkoper mogelijk niet van eventuele gebreken op de hoogte is die pas aan het licht komen bij bewoning en deze dus ook niet kan melden.

## Handige websites

[www.omgevingsloket.nl](http://www.omgevingsloket.nl)

[www.energielabel.nl](http://www.energielabel.nl)

[www.verbeterjehuis.nl](http://www.verbeterjehuis.nl)

[www.zekeur.nl](http://www.zekeur.nl)

[www.wooninspectiezeeland.nl](http://www.wooninspectiezeeland.nl)

[www.duikinjefundering.nl](http://www.duikinjefundering.nl)

Als koper krijgt u niet automatisch een ontbindende voorwaarde. Koper en verkoper moeten het eens zijn over aanvullende afspraken en ontbindende voorwaarden voordat de koopovereenkomst wordt opgemaakt.

Voorbeelden van ontbindende voorwaarden zijn:

1. Financieringsvoorbehoud
2. Geen huisvestingsvergunning
3. Negatieve uitkomst van een bouwkundige keuring
4. Het niet verkrijgen van Nationale Hypotheekgarantie
5. No-Risk clause

De koop komt pas tot stand op het moment dat de koopovereenkomst door beide partijen is ondertekend. Dit heet het schriftelijkheidsvereiste. Zodra de verkoper en de koper de koopovereenkomst hebben ondertekend en de koper (en eventueel de notaris) een afschrift van de overeenkomst heeft ontvangen, treedt voor de particuliere koper de wettelijke bedenktijd in werking (zie vraag 11). Binnen deze tijd kunt u als koper alsnog afzien van de koop. Na deze tijd is de koop definitief rond, tenzij de ontbindende voorwaarden van toepassing zijn.

#### **10. Zit de makelaarscourtage in de 'kosten koper'?**

Nee. Voor rekening van de koper komen de kosten die de overheid 'hangt' aan de overdracht van de woning. Dat is de overdrachtbelasting en de kosten van de notaris voor het opmaken van de leveringsakte en het inschrijven daarvan in de registers. Als de verkoper een makelaar inschakelt om zijn woning te verkopen, dan moet hij ook zelf met de makelaar afrekenen voor deze dienst (makelaarscourtage). De makelaar dient bij de verkoop vooral het belang van de verkoper. Het kan daarom voor de koper van belang zijn een eigen makelaar in te schakelen.

#### **11. Wat houdt de drie dagen bedenktijd voor de koper precies in?**

De wettelijk vastgestelde drie dagen bedenktijd houdt in dat u als koper zonder opgaaf van redenen de koop kunt ontbinden. De bedenktijd van drie dagen gaat in zodra een kopie van de getekende koopovereenkomst aan de koper ter hand is gesteld. De bedenktijd kan langer duren dan drie dagen als deze eindigt op een zaterdag, zondag of algemeen erkende feestdag. Hiervoor zijn regels opgesteld. Uw NVM-makelaar kan precies aangeven tot wanneer de bedenktijd loopt.

#### **12. Wat is de No-Risk clause?**

Veel mensen durven geen woning te kopen voordat hun eigen woning verkocht is en stappen daardoor bij voorbaat niet over naar een andere woning. Koopt u met de No-Risk clause dan kunt u die overstap vaak wel maken. De No-Risk clause is een ontbindende voorwaarde. Deze voorwaarde voorkomt dat de koper met dubbele lasten komt te zitten. De koper kan de koop ontbinden als de verkoop van zijn huidige woning onverwacht langer duurt. De verkoper dient uiteraard eerst akkoord te gaan met deze ontbindende voorwaarde in de koopovereenkomst. Tijdens de looptijd van de No-Risk clause doet de koper al het mogelijke om zijn woning te verkopen. De verkoper gaat gedurende die tijd door met de verkoop van de reeds verkochte woning. Vindt de verkoper een andere koper, die in zijn ogen onder gunstigere voorwaarden de woning wil kopen, zonder de No-Risk clause, dan krijgt de eerste koper bedenktijd om de koop definitief te maken óf om af te zien van de koopovereenkomst. In het laatste geval verkoopt de verkoper vervolgens de woning aan de tweede koper.

#### **13. Wat is een waarborgsom?**

Tot zekerheid van de nakoming van de koper wordt in de koopovereenkomst een artikel opgenomen, waarbij de koper zich verplicht binnen een afgesproken periode een waarborgsom te storten. Deze waarborgsom bedraagt in de regel 10% van de koopsom en wordt bij de eigendoms-overdracht in mindering gebracht op de koopsom.

#### **14. Mag ik als koper advies van de verkopende makelaar verwachten?**

De verkopende makelaar vertegenwoordigt de belangen van de verkoper. Hij zal de verkoper adviseren tijdens het verkoopproces. De verkopende makelaar kan en mag daarom niet tegelijkertijd uw belangen behartigen. Als u dus begeleiding en advies wilt tijdens het aankoopproces, dan is het verstandig zelf een aankopende makelaar in te schakelen.

#### **Bij Makelaarskantoor Wisse Vastgoed wordt een bankgarantie of waarborgsom standaard opgenomen in de koopovereenkomst.**



## MAKELAARSKANTOOR WISSE VASTGOED

Thuis in Zeeland!

**Voor meer informatie en/of het maken van een afspraak kunt u contact opnemen met:**



### Kantoor Domburg

Singel 14, 4357 BW Domburg

Tel.: +31 (0)118 58 00 55

E-mail: [domburg@wissevastgoed.nl](mailto:domburg@wissevastgoed.nl)



### Kantoor Oostkapelle

Duinweg 1, 4356 AP Oostkapelle

Tel.: + 31 (0)118 58 00 00

E-mail: [oostkapelle@wissevastgoed.nl](mailto:oostkapelle@wissevastgoed.nl)

#### Disclaimer

Deze brochure is met zorg samengesteld. Voor de juistheid van de verstrekte informatie zijn wij in de regel in grote mate afhankelijk van derden. Alle informatie waaronder doch niet uitsluitend maatvoering heeft nadrukkelijk een indicatief karakter en is niet meer dan een uitnodiging om in onderhandeling te treden. Verrekening wegens over- of ondermaat is uitgesloten. Aan de inhoud van deze informatie kunnen geen rechten worden ontleend. Aanbieding vrijblijvend, op- levering in overleg. Met de aanvraag van deze brochure kan ons makelaarskantoor de volgende gegevens vastleggen: uw naam, adres en contactgegevens als telefoonnummer, e-mailadres en het zoekprofiel waarin uw wens omtrent een object is opgenomen. Op onze dienstverlening zijn de Algemene Consumenten- voorwaarden van de NVM van toepassing, hierin zijn de rechten en verplichtingen van de opdrachtgever en het NVM-lid omschreven. Tevens is de privacyverklaring van toepassing, welke voldoet aan de eisen van de AVG-wetgeving (mei 2018). U kunt deze nalezen op [www.wissevastgoed.nl](http://www.wissevastgoed.nl)