

Joseph Postmesstr. 27

6217 NK Maastricht

Vraagprijs
€ 360.000,-
kosten koper



KENMERKEN

Woonoppervlakte	ca. 90 m ²
Perceeloppervlakte	ca. 195 m ²
Inhoud	ca. 333 m ³
Bouwjaar	ca. 2008
Energielabel	B

Vraagprijs
€ 360.000,-
kosten koper



Joseph Postmesstraat 27

6217 NK Maastricht



Omschrijving

MAASTRICHT (Caberg) - Goed onderhouden vrijstaande woning met 3 slaapkamers, ruime woonkamer met open keuken, 2 balkons, zonnige tuin en voldoende parkeerruimte op eigen terrein, gelegen in een rustige woonomgeving.

Ben jij op zoek naar een instapklare vrijstaande woning met een fijne tuin en voldoende ruimte voor het hele gezin? Dan is deze goed onderhouden woning aan de Joseph Postmesstraat 27 zeker een bezichtiging waard. De woning beschikt over drie slaapkamers, een lichte woonkamer met open keuken en een verzorgde voor- en achtertuin. Dankzij de rustige ligging in een kindvriendelijke woonwijk woon je hier comfortabel met alle dagelijkse voorzieningen binnen handbereik.

INDELING:

Begane grond:

Entree met toegang tot de woonkamer en trapopgang naar de eerste verdieping. De lichte woonkamer (ca. 27 m²) staat in open verbinding met de keuken, wat zorgt voor een prettige leefruimte. De ruime raampartijen aan de voor- en achterzijde zorgen voor veel natuurlijk licht in de woonkamer, en de schuifpui aan de achterzijde creëert een naadloze overgang naar de tuin. De keuken (ca. 8 m²) is voorzien van diverse inbouwapparatuur, waaronder een koelkast, vriezer, vaatwasser, 4-pits inductiekookplaat en een afzuigkap, en biedt voldoende werk- en bergruimte.

Eerste verdieping:

Overloop met toegang tot drie slaapkamers, stookruimte, en de badkamer. De slaapkamers zijn praktisch ingedeeld en geschikt als slaap-, werk- of hobbykamer.

Slaapkamer 1: linksvoor, ca. 10 m², voorzien van balkon;

Slaapkamer 2: linksachter, ca. 12 m²;

Slaapkamer 3, rechtsachter, ca. 9 m², voorzien van balkon;

De badkamer (ca. 6 m²) is voorzien van een douche en wastafelmeubel.

In de stookruimte bevinden zich de mechanische ventilatie en CV-combiketel (eigendom).

BUITEN:

De woning beschikt over een ruime onderhoudsvriendelijke voor- en achtertuin. Aan de voorzijde van de woning is het mogelijk om te parkeren op eigen terrein (ca. 60 m²). De achtertuin met zij ingang biedt voldoende ruimte (ca. 80 m²) om te ontspannen, te spelen of gezellig buiten te zitten tijdens zonnige dagen. Dankzij de hoge hagen en bomen geniet je hier van rust en privacy. Je kunt de achtertuin bereiken via de schuifpui in de woonkamer, de deur in de keuken, of de poort aan de rechterkant van het huis.

BIJZONDERHEDEN

- Vrijstaande woning gebouwd in 2008.
- 3 slaapkamers.
- 2 balkons.
- Lichte woonkamer met open keuken.
- Energielabel B.
- Mogelijkheid tot parkeren op eigen terrein.
- Onderhoudsvriendelijke voor- en achtertuin.
- Rustige ligging nabij voorzieningen en uitvalswegen.

LIGGING:

De woning is gelegen in een rustige en kindvriendelijke woonwijk met diverse voorzieningen op korte afstand. Supermarkten, scholen, sportvoorzieningen en speelgelegenheden bevinden zich in de directe omgeving. Daarnaast zijn het centrum van Maastricht, diverse onderwijsinstellingen en uitvalswegen eenvoudig bereikbaar.

ENERGIELABEL

Energielabel B, geldig tot 12-06-2036.

OPLEVERING

In de huidige staat, lijst van zaken bij makelaar opvraagbaar.

LEVERING en AANVAARDING

In overleg, in huidige staat, datum in overleg, kan op korte termijn.

BEZICHTIGING

Uitsluitend op afspraak via makelaarskantoor TIM Vastgoed., tel. 043 - 350 6900.

Voetnoot:

ONDERHOUD

De vermelde staat van onderhoud en beoordeling van de bouwkundige toestand is op basis van visuele waarnemingen door de makelaar. Verkopers voldoen aan hun informatieplicht door het verstrekken van een door hen ingevulde vragenlijst. Welke via de makelaar is op te vragen.

AANSPRAKELIJKHEID

Hoewel gestreefd is naar een zo zorgvuldig mogelijke weergave van de beschikbare gegevens, moet er van uitgegaan worden dat deze brochure slechts indicatief is. De vermelde gegevens (bedragen, jaartallen, omschrijvingen etc.) zijn onder andere verkregen door mondelinge overdracht. Wij attenderen de kopers er op dat, ondanks het verstrekken van deze verkoopinformatie en de vragenlijst, de koper haar onderzoeksplicht heeft.

KOOPAKTE

De koopovereenkomst wordt opgesteld volgens model VBO/NVM. Verkoper stelt uitdrukkelijk dat een koop alleen tot stand komt als over alle hoofdzaken (zoals koopsom) en over de details (zoals oplevering) overeenstemming is bereikt, kopers kunnen (laten) aantonen dat zij onderzoek hebben verricht naar de financiële haalbaarheid van hun aankoop en de overeenstemming schriftelijk is vastgelegd in een koopovereenkomst die door koper en verkoper ondertekend is.

ZEKERHEIDSTELLING

De waarborgsom/bankgarantie is 10% van de koopsom. De koper dient deze binnen 1 week na einde voorbehoud(-en) bij de geselecteerde notaris te deponeren.

Wij vertrouwen erop u hiermee correct te hebben geïnformeerd en hopen u enthousiast te hebben gemaakt voor deze woning.

Kom kijken en overtuig u zelf, want pas tijdens een bezichtiging ervaart u de woning en kunt u voelen of de woning bij u past.

Hartelijk dank voor uw belangstelling en graag tot ziens.

TIM Vastgoed - Thuis In Makelaardij



















Bekijk deze woning online!

josephpostmesstraat27.nl



Joseph Postmesstraat 27, Maastricht

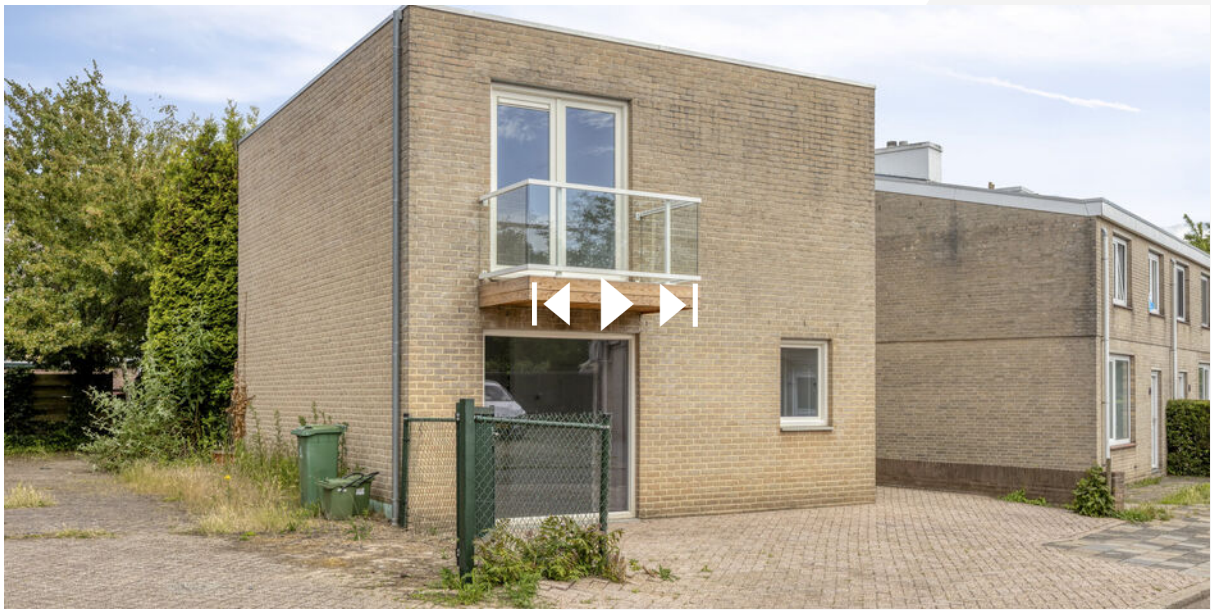

Scan deze code en
bekijk de woning
op je mobiel!



Plattegrond

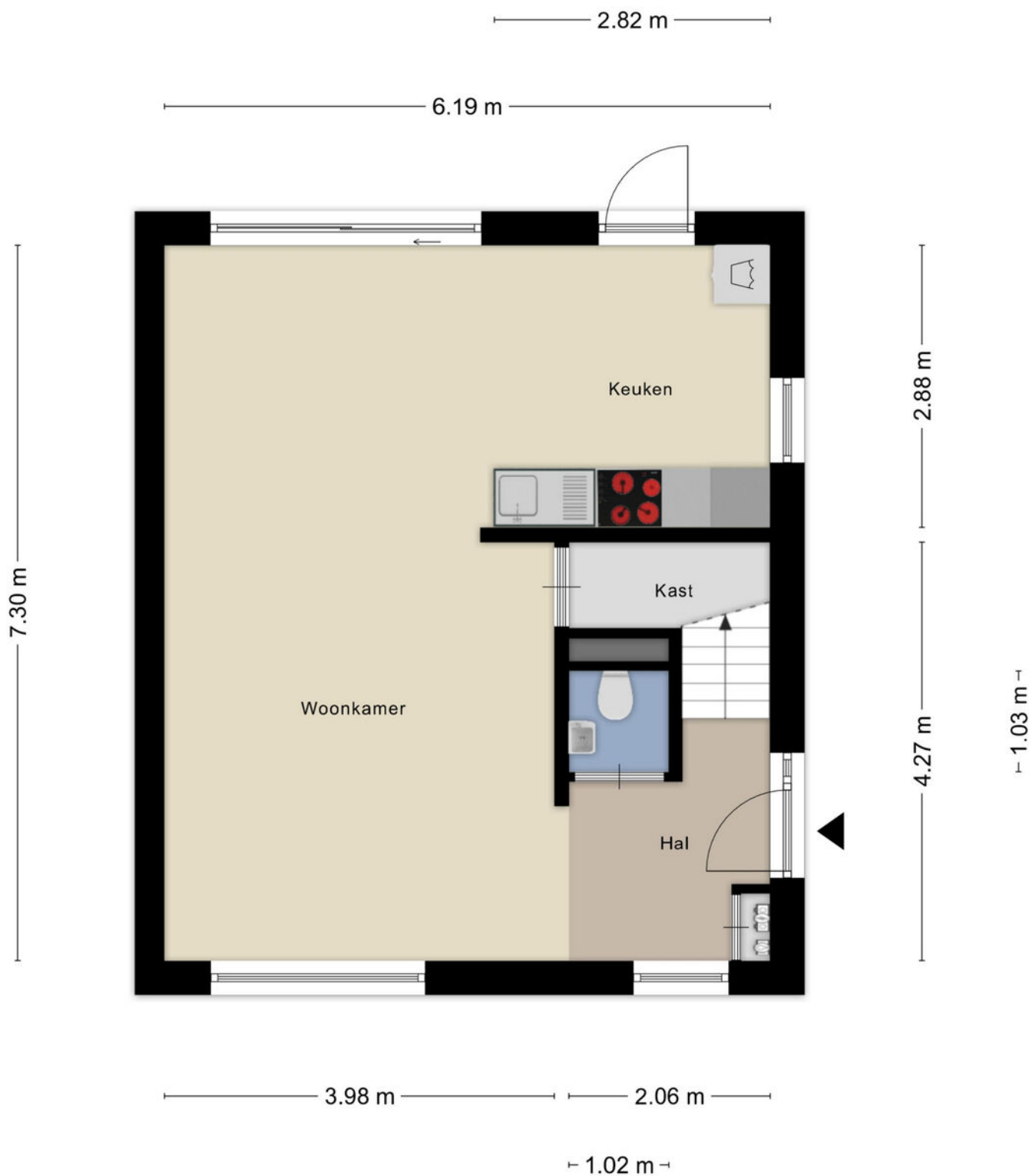

Aan de plattegronden kunnen geen rechten worden ontleend
© Zibber www.zibber.nl

Plattegrond



Aan de plattegronden kunnen geen rechten worden ontleend
© Zibber www.zibber.nl

Kadastrale kaart

Kadastrale kaart

Uw referentie: 6217NK27



<p>12345 Perceelnummer 25 Huisnummer</p>	<p>Deze kaart is noordgericht</p>	<p>Schaal 1: 500</p>	<p>Kadastrale gemeente Maastricht</p>
<p>— Vastgestelde kadastrale grens</p>	<p>— Voorlopige kadastrale grens</p>	<p>— Administratieve kadastrale grens</p>	<p>Sectie L</p>
<p>— Bebouwing</p>			<p>Perceel 4034</p>

Voor een eensluidend uittreksel, geleverd op 21 april 2026
De bewaarder van het kadaster en de openbare registers

Aan dit uittreksel kunnen geen betrouwbare maten worden ontleend.
De Dienst voor het kadaster en de openbare registers behoudt zich de intellectuele eigendomsrechten voor, waaronder het auteursrecht en het databankenrecht.



Locatie op de kaart

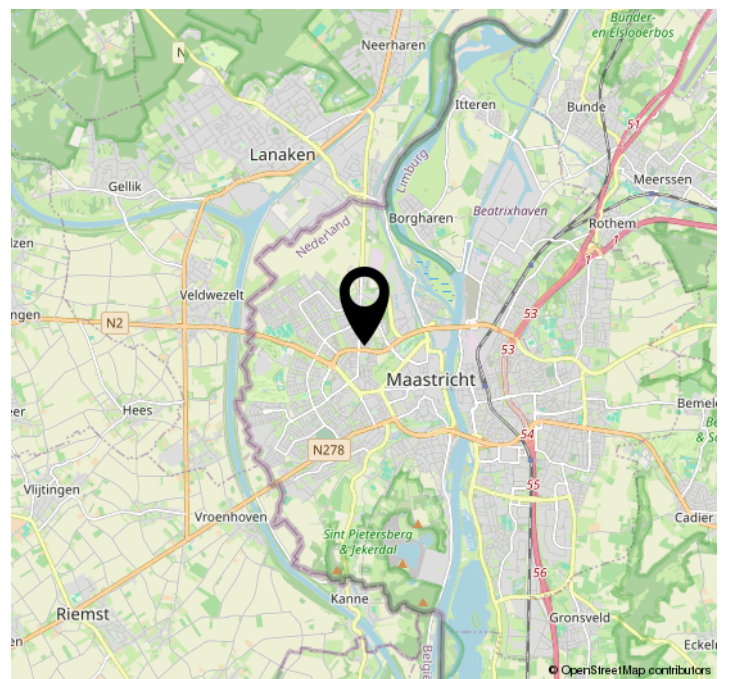
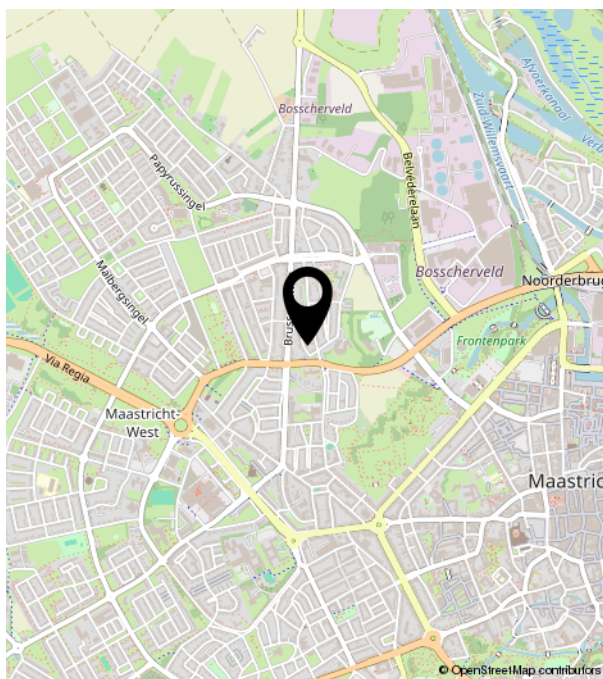
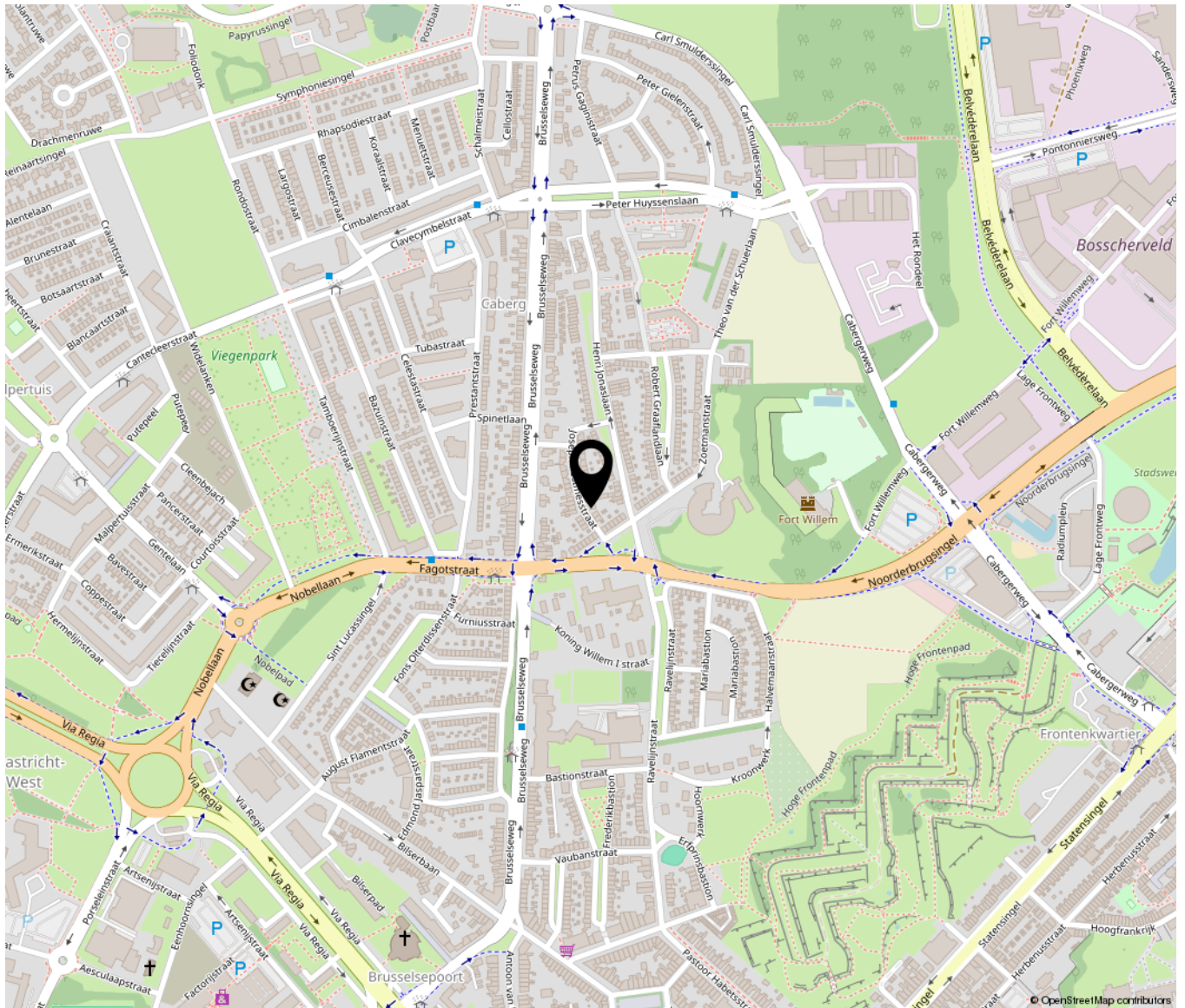



TIM VASTGOED
'Thuis In Makelaardij'

Parkweg 28 | 6212 XN Maastricht
043-3506900 | info@timvastgoed.nl | www.timvastgoed.nl