



# Raalterweg 5 Wijhe

© 2026 OpenDeur - Aan dit document kunnen geen rechten worden ontleend.



OpenDeur®

# Charmante vrijstaande woning op een ruim perceel

## **Binnen thuishkomen**

Stap je binnen, dan voel je het meteen: hier is volop ruimte om te leven zoals jij dat wilt. De living is door de uitbouw heerlijk royaal en biedt plek voor verschillende zithoeken. Door de vele ramen heeft het licht overal vrij spel. Kies je voor een goed boek in de lichte serre, waar je de schuifpui openzet voor een frisse neus? Of toch voor een goed gesprek bij de knisperende open haard? Iedereen vindt vanzelf een eigen plekje. De keuken in L-opstelling is eenvoudig maar compleet, met koelkast, inductiekookplaat, afzuigkap en veel kastruimte. De bijkeuken heeft aansluitingen voor je wasapparatuur en geeft toegang tot de badkamer, toilet, garage en het terras gelegen aan de

zijkant van de woning. Op de begane grond vind je een badkamer met ligbad, douche en wastafel, vloerverwarming én een separaat toilet met urinoir en wastafel. Wil je gelijkvloers wonen? Dan maak je hier eenvoudig een slaapkamer, waardoor de woning levensloopbestendig wordt. Daarnaast is het terras aan de zijkant volledig voorzien van fundering waardoor ook deze nog is uit te bouwen. En goed om te weten, de rieten kap is in 2016 vervangen voor dakpannen, en op de woning ook geïsoleerd.

## **Binnen én buiten genieten**

Boven zijn maar liefst vier ruime slaapkamers, waarvan je er één bereikt via een andere kamer.



Ook de bovenverdieping heeft een ruime badkamer die is voorzien van een douche, toilet, bidet en twee wastafels. Ruimte genoeg dus voor het hele gezin. Maar het pronkstuk is toch echt de tuin. Die is werkelijk een plaatje. Door de enorme diepte heb je hier eindeloos veel mogelijkheden. Via de schuifpui in de serre stap je zo het terras op, en loop je verder dan komt het groen je tegemoet. Dineren onder de bomen, een appel plukken van je eigen boom of een glas goede wijn bij de blokhut, hier kan het allemaal. Geniet van al het groen op je eigen perceel terwijl je weids wegkijkt over de weilanden van Wijhe. Aan de achterzijde is een stenen garage en parkeren doe je natuurlijk gewoon op je eigen oprit.

Plek genoeg voor je gezin én al het bezoek.

### **Sfeervol aan de IJssel**

Je woont in Wijhe, een sfeervol dorp aan de IJssel waar rust, ruimte en gezelligheid samenkomen. Voor je dagelijkse boodschappen, scholen en sportverenigingen hoef je het dorp niet uit. Het treinstation ligt op korte afstand, waardoor je zo in Deventer of Zwolle bent, welke ook met de uitvalswegen goed bereikbaar zijn. De omgeving staat bekend om haar groene landschap en de mooie wandel- en fietsroutes langs de IJssel. Zo woon je heerlijk rustig en landelijk, maar heb je alle gemakken van de stad toch binnen handbereik.





# Kenmerken

Raalterweg 5  
8131 SB Wijhe

<b>Type woning</b>	Vrijstaande woning
<b>Bouwjaar</b>	1981
<b>Inhoud</b>	845 m <sup>3</sup>
<b>Woonoppervlakte</b>	181 m <sup>2</sup>
<b>Aantal kamers</b>	5
<b>Slaapkamers</b>	4
<b>Perceel</b>	1710 m <sup>2</sup>

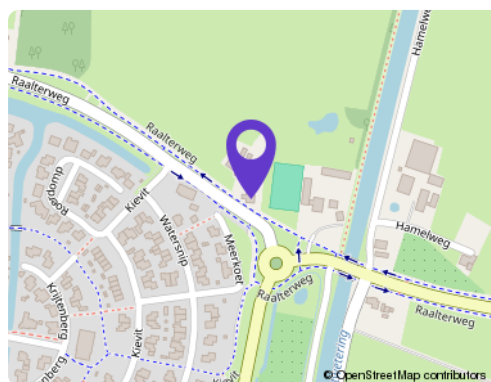

## Buitenruimte

Tuin	Achtertuint
Ligging	Noordwest
Oppervlakte	1437 m <sup>2</sup>
Achterom aanwezig	Ja

## Energie

Energielabel	C
Verwarming	CV-ketel en open haard
Warmwater	CV-ketel
Isolatie	Dakisolatie, volledig dubbel glas en muurisolatie

## Berguimte

Schuur/berging	Aangebouwd steen
Voorzieningen	Voorzien van elektra
Isolatie	-

## Parkeergelegenheid

Soort	Op eigen terrein en openbaar
-------	------------------------------

## Voorzieningen

Soort	Tv-kabel
-------	----------

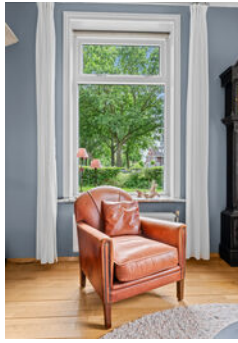

SFEERVOLLE  
WOONKAMER





LICHTE  
SERRE



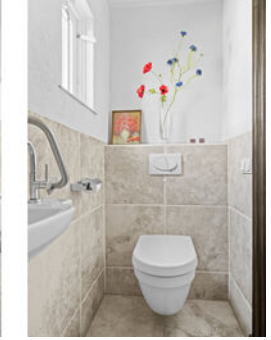
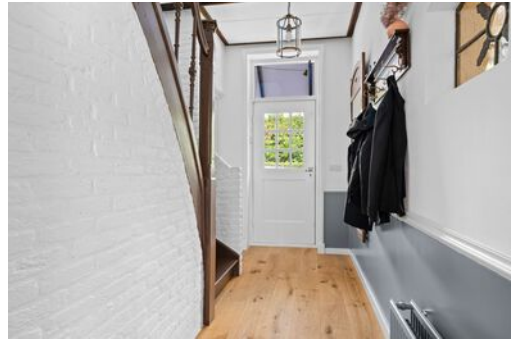
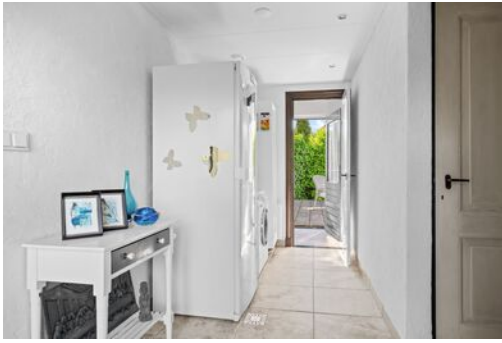

**BADKAMER OP  
DE BEGANE GROND**

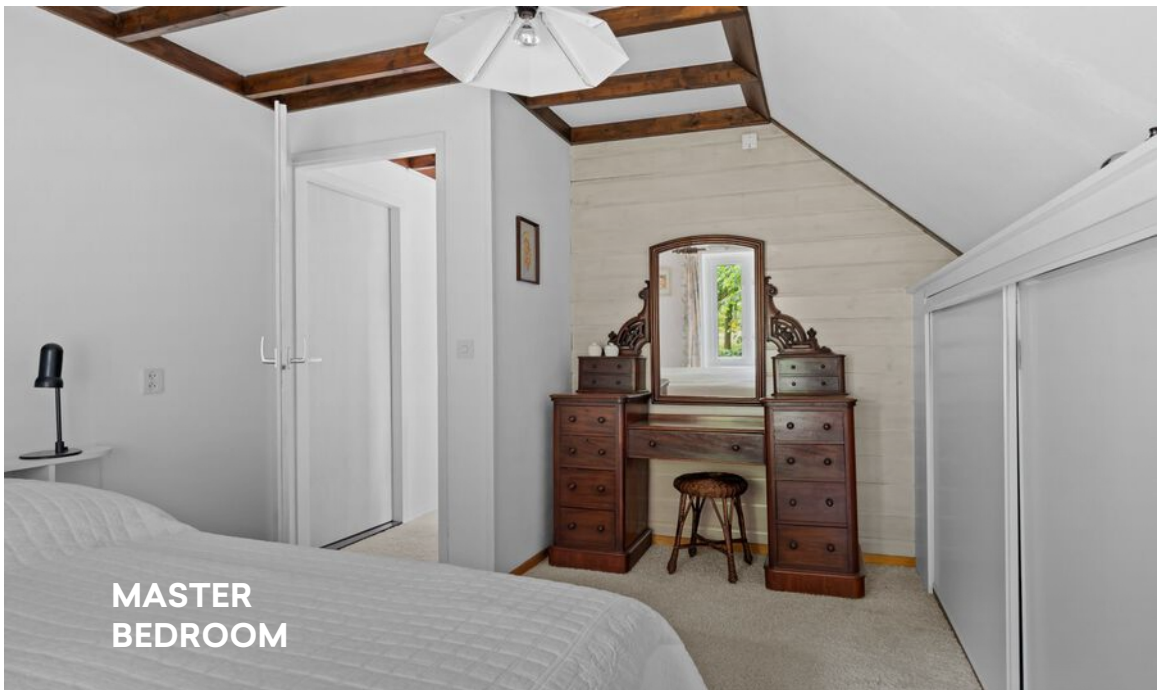

MASTER  
BEDROOM

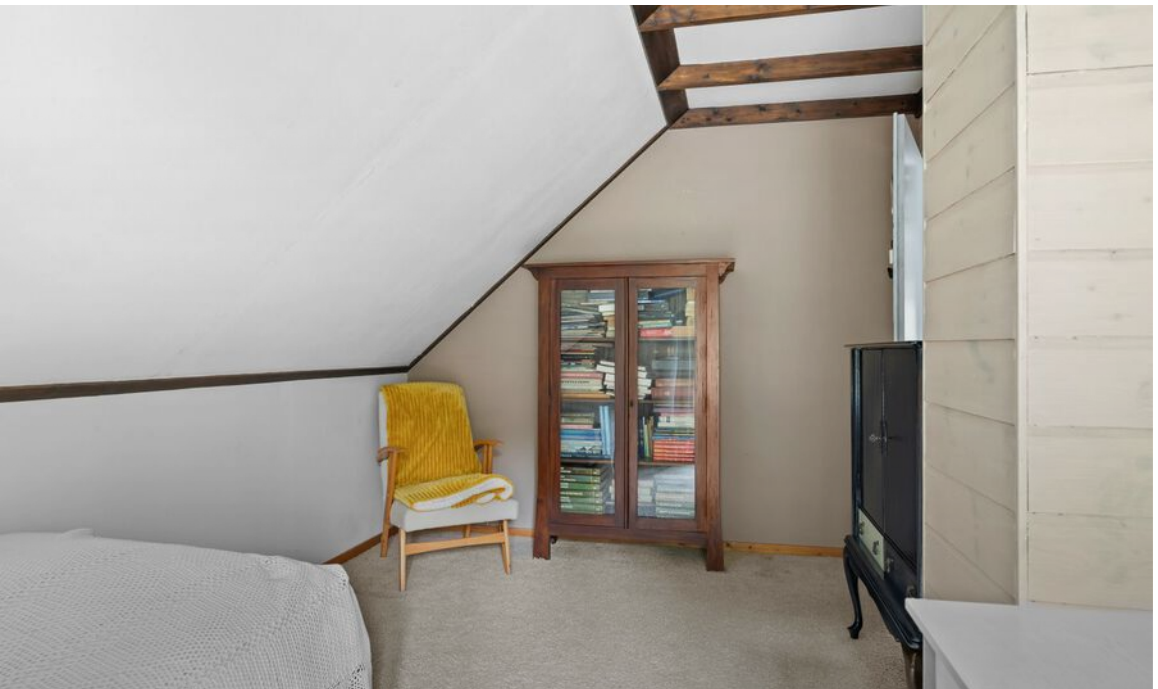

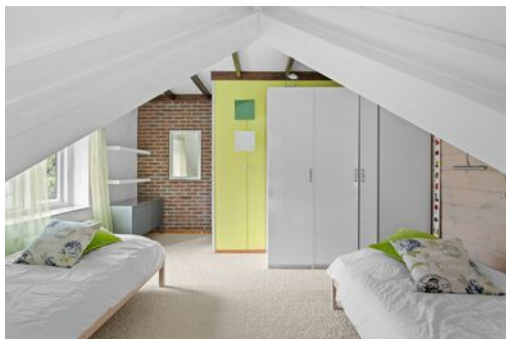



**RUIME  
BADKAMER**





**DIEPE  
ACHTERTUIN**









LANDELIJKE  
LIGGING



# Plattegrond

Begane grond



# Plattegrond

Eerste verdieping

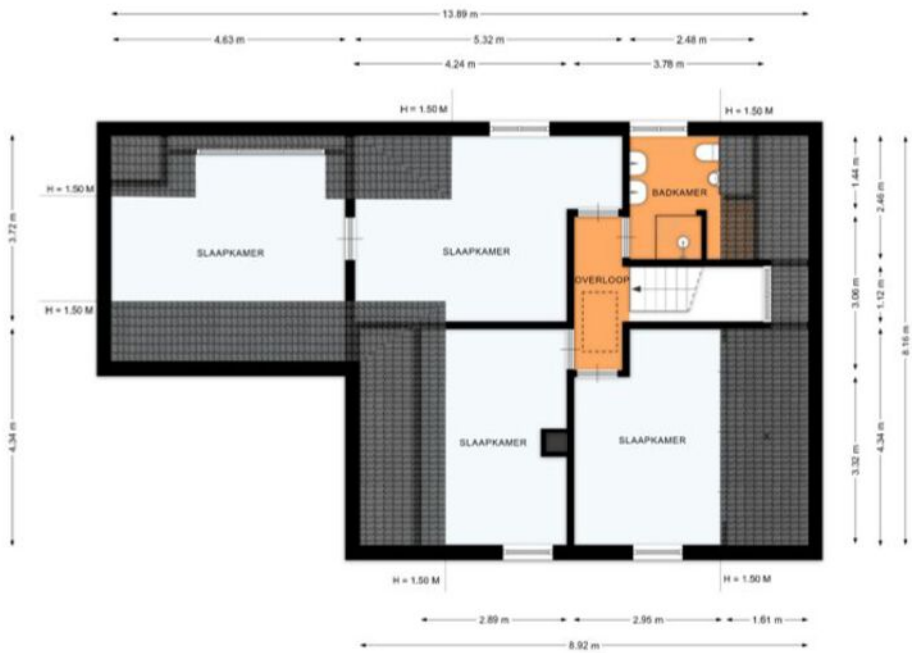

# Plattegrond

Vliering

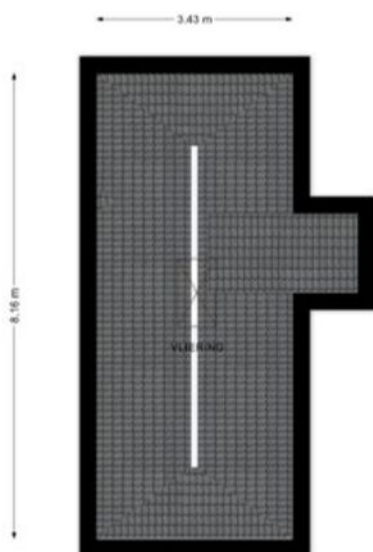

# Plattegrond

Kelder

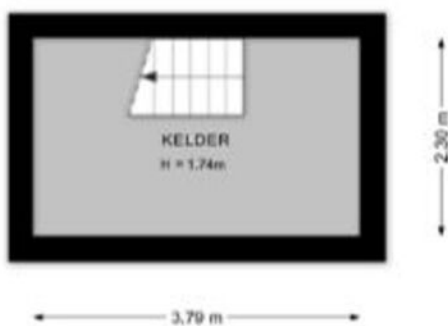

# Plattegrond

Berging

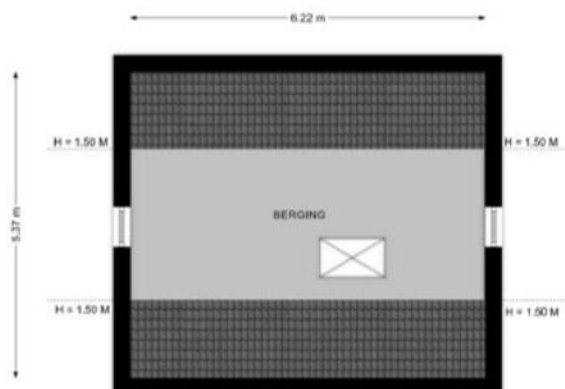

# Plattegrond

Berging

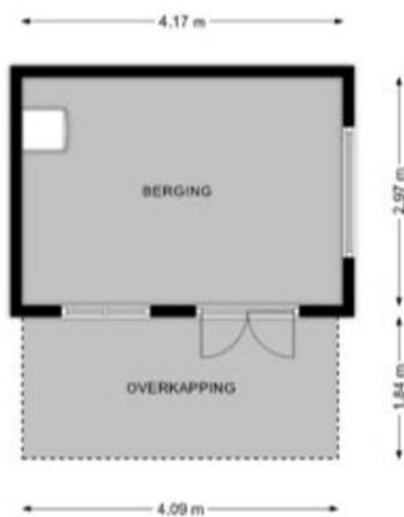

# Plattegrond

Overkapping

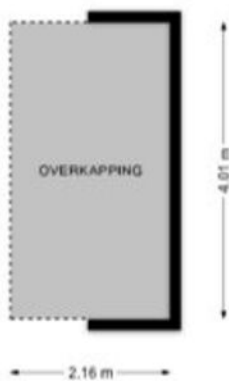

# Lijst van zaken

	Blijft achter	Gaat mee	Kan worden overgenomen
<b>Interieur</b>			
Verlichting			
- Dimmers	✓		
- Inbouwspots	✓		
- Buitenverlichting	✓		
- Losse (hang)lampen		✓	
- Opbouwspots / armaturen / lampen		✓	
Raamdecoratie/Zonwering			
- Gordijnen	✓		
- Gordijnrails	✓		
- Jaloezieën	✓		
- Lamellen	✓		
- (Losse) horren / rolhorren	✓		
- Overgordijnen	✓		
- Rolgordijnen	✓		
- Vitrages	✓		
Vloerdecoratie			
- Parketvloer	✓		
- Plavuizen	✓		
- Vloerbedekking / linoleum	✓		
Verwarming			
- Houtkachel	✓		

# Lijst van zaken

	Blijft achter	Gaat mee	Kan worden overgenomen
<b>Overig</b>			
- Spiegel badkamer beneden			✓
- Schilderij ophangstelsysteem	✓		
- Spiegelwanden	✓		
- Vaste kasten	✓		
- Legplanken		✓	
<b>Keuken</b>			
<b>Keuken en (inbouw)apparatuur</b>			
- Afzuigkap	✓		
- (Combi)magnetron	✓		
- (Combi)oven	✓		
- Keukenblok (met bovenkasten)	✓		
- Koelkast	✓		
- Kookplaat	✓		
- Magnetron	✓		
- Koelvriescombinatie		✓	
- Koffiezetapparaat		✓	
<b>Sanitair en wellness</b>			
<b>Toilet</b>			
- Bidet	✓		
- Fontein	✓		
- Toilet	✓		
- Toilethouder	✓		
- Urinoir	✓		

# Lijst van zaken

	Blijft achter	Gaat mee	Kan worden overgenomen
<b>Badkamer</b>			
- Bidet	✓		
- Douche (cabine/schermb)	✓		
- Ligbad	✓		
- Toilet	✓		
- Toilethouder	✓		
- Urinoir	✓		
- Wastafel(s)	✓		
<b>Installaties</b>			
<b>Verwarming</b>			
- CV met toebehoren	✓		
- (Klok)thermostaat	✓		
- Glasverwarming aanbouw	✓		
- Radiatoren	✓		
<b>Warmwatervoorziening</b>			
- Geiser	✓		
- Via CV-installatie	✓		
<b>Energiebesparing</b>			
- Isolatievoorzieningen (voorzetramen / radiatorfolie)	✓		
<b>Exterieur en veiligheid</b>			
<b>Exterieur</b>			

# Lijst van zaken

	Blijft achter	Gaat mee	Kan worden overgenomen
- Brievenbus	✓		
- Schotel / antenne	✓		
- Vlaggenmast(houder)	✓		
- (Voordeur)bel	✓		
- Luiken-vensters	✓		
Veiligheid			
- Rookmelders	✓		
- (Veiligheids)sloten en overige inbraakpreventie	✓		
Tuin			
Inrichting			
- Beplanting	✓		
- Grondwaterpomp	✓		
- (Sier)hek	✓		
- Tuinaanleg / bestrating	✓		
- Tuinverlichting	✓		
Verlichting / Installaties			
- Buitenverlichting	✓		
Bijgebouwen			
- Houtopslag	✓		
- Kasten / werkbank in tuinhuis/berging	✓		
- Tuinhuis / buitenberging	✓		
- Losse kasten in garage en tuinhuis			✓

# Lijst van zaken

Blijft achter      Gaat mee      Kan worden overgenomen

---



# Kadastrale kaart

Situatie

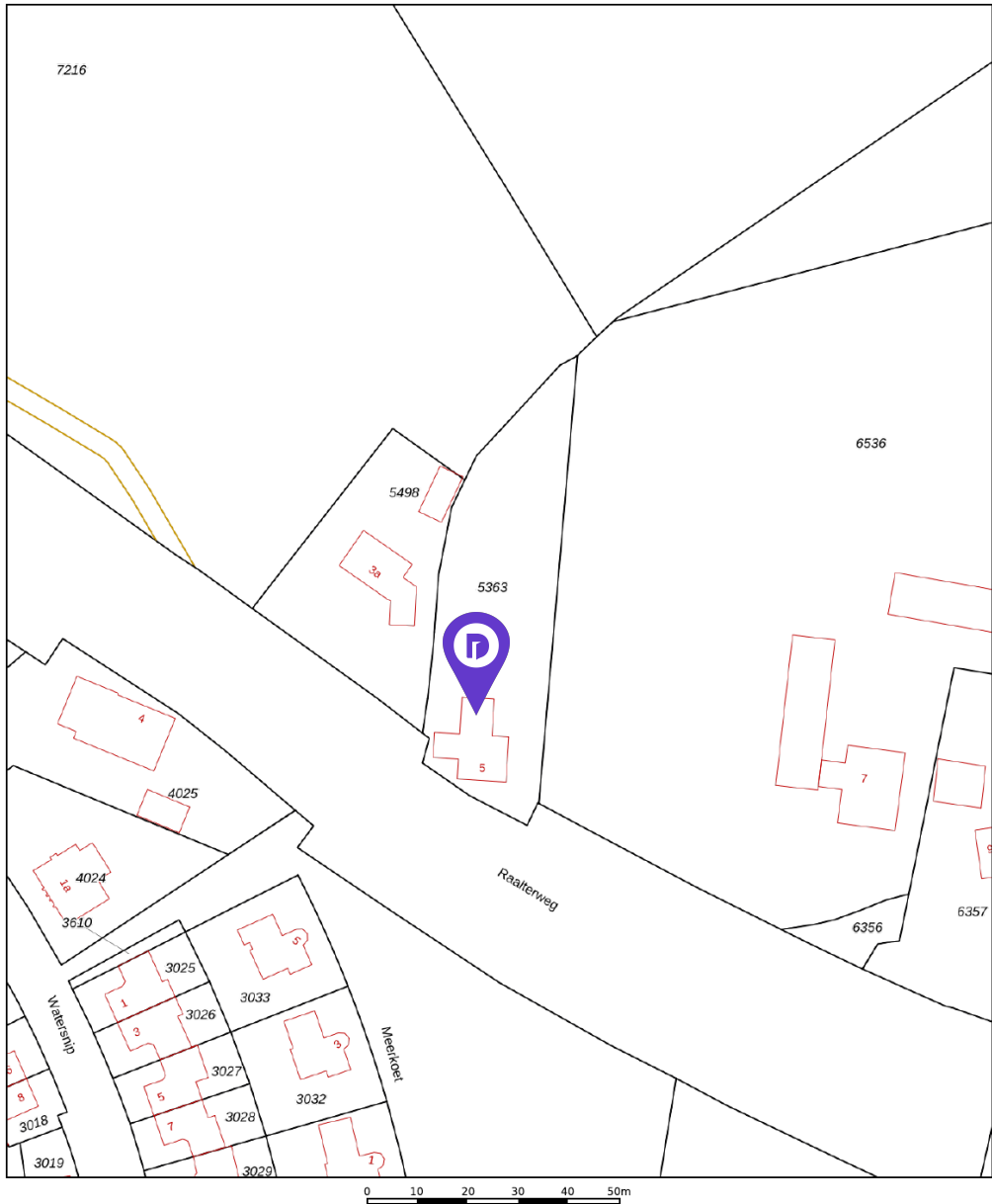

Gemeente: Wijhe

Sectie: F

Perceelnummer: 5363

Oppervlakte: 1710 m<sup>2</sup>

Omvang: Geheel perceel

Zoek jij een makelaar met een moderne en krachtige aanpak? Wij gaan een paar stappen verder door de inzet van slimme software en moderne marketing. Het resultaat is een soepel (ver)koopproces, waarmee we de belangrijkste transactie in het leven van onze klanten simpel en transparant maken. Dus of je nou een huis wil verkopen of juist op zoek bent naar je droomhuis, als verkoop- en aankoopmakelaar halen we altijd het maximale eruit voor jou!



## Waarom OpenDeur?



### Bereik meer kopers door heel Nederland

Door de inzet van onze slimme technologie bereiken we door heel Nederland meer kopers voor jouw woning.



### Onovertroffen woningpresentatie

Laat je woning eruit springen met een onovertroffen woningpresentatie. Je kunt maar één keer een eerste indruk geven.



### Een bezichtiging en bieding voor iedereen

Dit lijkt logisch, maar veel makelaars bieden dit niet. Bij ons mag iedereen bezichtigen en bieden. Zo krijg jij gegarandeerd het beste bod.



### Je bent verkocht voor de beste prijs

Van bezichtigingen tot onderhandelingen, onze makelaars halen op elk moment het maximale uit de verkoop van jouw woning.

## Haal het maximale uit de verkoop van je woning

### Bekijk onze pakketten op OpenDeur.nl

### Gevalideerde taxaties (NWWI)

**Snel, voordelig en accuraat** € 674

- Snelle woningopname
- Uitgewerkt binnen enkele werkdagen
- Erkend door alle geldverstrekkers
- Lokale NVM taxateur

Stuur een mail naar [taxatie@opendeur.nl](mailto:taxatie@opendeur.nl)

# Bezichtiging plannen?

Een bezichtiging plannen kan gemakkelijk via ons online platform



## Stap 1

Ga naar OpenDeur.nl en klik op 'Woningaanbod'



## Stap 2

Selecteer de woning en plan een bezichtiging



## Stap 3

Na de bezichtiging kun je de verkoper en ons eenvoudig via het platform laten weten wat je van de woning vindt

# Bieding doen?

Ook een bieding doen is simpel via ons online platform

## Stap 1

Log in op ons platform en klik op 'Woningaanbod'

## Stap 2

Selecteer de woning en klik op 'Doe een bieding'

## Stap 3

Via het online formulier kan je gemakkelijk de bieding doen

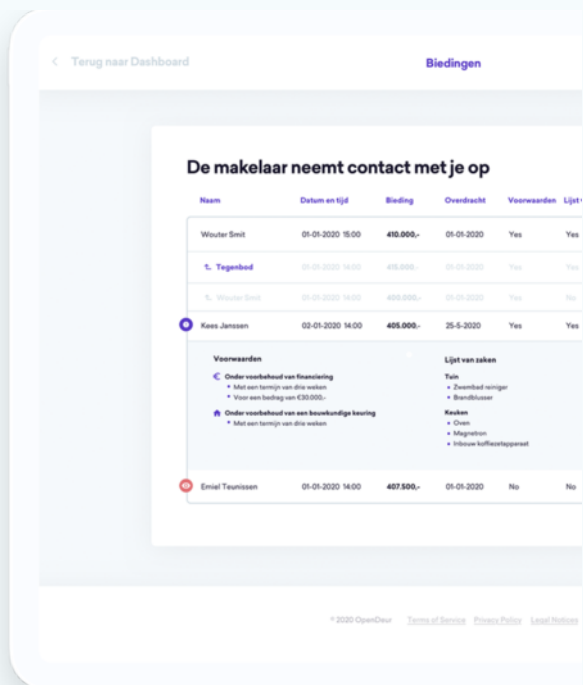

# Je droomwoning gevonden? Gefeliciteerd!

Wil je snel duidelijkheid?  
Plan een gratis gesprek bij jou thuis.

## Wij helpen je met het financiële plaatje

Je hebt een huis gevonden waar je je nieuwe thuis van wilt maken. Wat een geweldig vooruitzicht! Maar voordat je kunt gaan klussen en inrichten, moet eerst de hypotheek worden geregeld. Daar helpt Driehoek Advies bij.

### Heb je de woning gekocht?

Een woning kopen gaat niet over één nacht ijs, zeker als jouw hypotheek zorgt voor een nieuw financieel plaatje. We kijken naar je maandlasten, of deze passen bij je levensstijl en uitgavenpatroon. Een hypotheek afsluiten gaat namelijk niet alleen over je woning en je woonwensen; het gaat om jouw financiën en hoe jij je leven kunt leiden. Nu én later.

### Gratis berekening

Je wilt duidelijkheid hoeveel je kunt lenen en wat de maandelijkse kosten zijn? Maak een vrijblijvende afspraak met een van onze hypotheekadviseurs voor een gratis berekening. Zij komen graag bij jou thuis voor een persoonlijk gesprek.

### De adviseurs van Driehoek Advies



Mark  
Bruins



Bjorn  
Harleman



Dennis  
Klein Hegeman

### Wil je een afspraak maken of heb je een vraag?

Op werkdagen zijn we telefonisch bereikbaar van 8.30 tot 22.00 uur op 085 - 06 05 337. Stuur je ons een bericht per e-mail? Dan ontvang je binnen één werkdag een reactie van ons.



# Goed om te weten

## Koopovereenkomst

De overeenkomst wordt gesloten op basis van het actuele model vastgelegd door de NVM, de Consumentenbond en Vereniging Eigen Huis. Voor de verkoop gelden de hieronder opgenomen verkoopvoorwaarden. Bij het uitbrengen van een bieding en het sluiten van een koopovereenkomst gaan we er van uit dat je deze verkoopvoorwaarden hebt gelezen en aanvaard.

## Waarborgsom of bankgarantie

Op verzoek van de verkoper zal bij het sluiten van de koopovereenkomst een waarborgsom c.q. bankgarantie ter grootte van 10% van de overeengekomen koopsom worden verlangd.

## Bouwtechnische keuring

De koper kan de woning voor het sluiten van de koopovereenkomst laten keuren door een erkend bouwtechnisch bureau om eventuele bouwkundige gebreken vast te stellen, de woning te laten controleren op de aanwezigheid van asbesthoudende materialen en/of grond op enige verontreiniging te laten onderzoeken. De kosten voor deze keuring komen voor rekening van de koper.

## Notaris

De keuze van de notaris ligt meestal bij de koper, behalve als de verkoper voor het sluiten van de koopovereenkomst aangeeft de keuze voor de notaris te willen reserveren.

## Bedenktijd

Een aspirant-koper krijgt drie dagen bedenktijd om de koopovereenkomst te ontbinden. Deze bedenktijd begint om 0.00 uur nadat de tussen beide partijen opgemaakte en ondertekende akte (in kopie) aan aspirant-koper gegeven is, waarvoor aspirant-koper een ontvangstbevestiging ondertekent. Deze bedenktijd eindigt om 24.00 uur van de laatste dag die van de bedenktijd deel uitmaakt. Indien de bedenktijd op een zaterdag, zondag of algemeen erkende feestdag eindigt, wordt deze verlengd tot en met de eerstvolgende dag die niet een zaterdag, zondag of algemeen erkende feestdag is. De bedenktijd wordt, zo nodig, zoveel verlengd dat daarin tenminste twee dagen voorkomen die niet een zaterdag, zondag of algemeen erkende feestdag zijn.

## NEN2580

De Meetinstructie is gebaseerd op de NEN2580. De Meetinstructie is bedoeld om een meer eenduidige manier van meten toe te passen voor het geven van een indicatie van de gebruiksoppervlakte. De Meetinstructie sluit verschillen in meetuitkomsten niet volledig uit, door bijvoorbeeld interpretatieverschillen, afrondingen of beperkingen bij het uitvoeren van de meting.

## Ouderdomsclausule

Voor woningen die ouder zijn dan 25 jaar nemen wij een ouderdomsclausule op in de koopovereenkomst.

## Asbestclausule

Asbest is in het verleden veel toegepast in de bouw vanwege de goede eigenschappen die het materiaal bezit. Sinds 1 juli 1993 is de verkoop van asbesthoudende materialen in Nederland verboden. Woningen die voor die datum gebouwd zijn kunnen nog asbesthoudende materialen bevatten. In de koopovereenkomst zal een clause worden opgenomen waarin de koper verklaart bekend te zijn met de eventuele aanwezigheid van asbesthoudende materialen en bekend te zijn met de regelgeving omtrent eventuele wijzigingen en afvoer daarvan.

## Niet-zelfbewoningsclausule

Als een verkoper niet zelf in de woning heeft gewoond, heeft hij ook geen wetenschap van eventuele gebreken aan de woning. Hij zal meestal ook niet goed weten hoe de staat van de woning is. Daarom wordt er in zo'n geval een clause in de koopovereenkomst opgenomen waarbij aan de koper wordt meegedeeld dat de verkoper niet op de hoogte is van alle eigenschappen van de woning alsof men er zelf zou hebben gewoond. Bij het vaststellen van de verkoopprijs is hiermee rekening gehouden en eventuele gebreken komen voor rekening en risico van koper.

## Voorbehoud en onderzoeksplicht

Hoewel gestreefd is naar een zo nauwkeurig mogelijke inventarisatie van de beschikbare gegevens, moet ervan uitgegaan worden dat de informatie in deze brochure slechts indicatief is. De gegevens (bedragen, jaartallen, omschrijvingen etc.) zijn soms verkregen door mondelinge informatie en visuele opname, soms zijn ze uit het geheugen opgediept. De verkoper is nadrukkelijk gevraagd bij hem bekende gebreken te melden. De koper heeft echter zijn eigen onderzoeksplicht naar alle zaken die voor hem van belang kunnen zijn en kan zich niet beroepen op onbekendheid met feiten die hij zelf had kunnen waarnemen of die kenbaar waren uit de openbare registers. De verkopend makelaar of je eigen aankoopmakelaar kan je hierover informeren.

## Disclaimer

De informatie in deze brochure is door ons met de nodige zorgvuldigheid samengesteld. Wij aanvaarden echter geen aansprakelijkheid voor enige onvolledigheid, onjuistheid of anderszins, dan wel de gevolgen daarvan. Alle opgegeven maten en oppervlakten zijn indicatief.



OpenDeur®

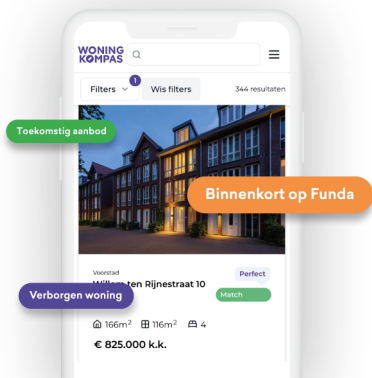

WONING  
KOMPAS



Als eerste toegang tot het meest uitgebreide woningaanbod, én extra functies waarmee je andere woningzoekers altijd een stap voor bent.

Registreer je nu via [woningkompas.nl](https://woningkompas.nl)



Vragen?

Je kan altijd even appen met één van onze makelaars op 085 303 48 63