

SEVENHUIJSENLAAN 7 | ALMELO

€ 1.350.000 k.k.



STERK DOOR REGIONAAL NETWERK!

WWW.PLAGGEMARSMAKELAARS.NL

WELKOM

Wij als team van Plaggemars Makelaars staan garant voor de kwaliteit van onze dienstverlening. Aangezien het kopen en verkopen van een woning een hele stap is, is het fijn om te weten dat u op onze zekerheid, deskundigheid en persoonlijke aandacht kunt rekenen. In ons team wordt jarenlange ervaring gecombineerd met jong enthousiasme en werken we op basis van gelijkheid aan één doel: het behartigen van uw belangen! Gedreven door passie en met optimale kennis van de woningmarkt staan wij graag voor u klaar. Graag ontmoeten we u binnenkort op ons kantoor om persoonlijk te bespreken wat we voor u kunnen betekenen.

De betrouwbaarheid van een NVM-Makelaar

Wij zijn aangesloten bij de NVM, de Nederlandse Vereniging van Makelaars in onroerende goederen en vastgoeddeskundigen. Dit betekent dat wij over de kennis en de juiste middelen beschikken om u op een betrouwbare en efficiënte manier van dienst te zijn. Daarnaast kunnen wij door het uitgebreide NVM-netwerk u uitstekend op de hoogte houden van de ontwikkelingen op de woningmarkt. U kiest voor de kwaliteit waar het NVM-logo voor staat.



Ga naar onze website voor de virtuele tour, 360 graden foto's en zonnegrens van de woning.

WWW.PLAGGEMARSMAKELAARS.NL

WOONOPPERVLAKTE

338 m²

INHOUD

1233 m³

PERCEELOPPERVLAKTE

907 m²

KAMERS

11

SLAAPKAMERS

6

VRAAGPRIJS

€ 1.350.000 k.k.

BESCHRIJVING

Aan de rand van de geliefde wijk Almelo Noordoost, op een werkelijk unieke locatie met vrij uitzicht over de landerijen, staat deze uitstekend onderhouden vrijstaande villa uit 2016. Een royaal familiehuis met maar liefst 338m² woonoppervlakte waar luxe, comfort en duurzaamheid samenkomen. Met maar liefst zes slaapkamers, twee badkamers, een kantoor/ praktijkruimte én een prachtig aangelegde tuin biedt deze woning alle ruimte voor comfortabel wonen, werken en genieten.

De woning is gelegen aan de rustige Sevenhuijsenlaan en kenmerkt zich door de fraaie architectuur, hoogwaardige afwerking en het bijzondere uitzicht dat nooit verveelt. Dankzij de grote raampartijen, sfeervolle erker, glas-in-looddetails en en-suite deuren ademt het huis warmte en karakter.

Bij binnenkomst treft u een ruime entree met modern toilet, meterkast en waterontharder. De woonkamer beschikt over een sfeervolle schouw met gashaard en biedt een prachtig vrij uitzicht over de omliggende landerijen. Via stijlvolle en-suite deuren met facet geslepen glas bereikt u de luxe woonkeuken, compleet uitgevoerd met een vrijstaand 6-pits Boretti gasfornuis met oven en hoogwaardige Siemens/Miele apparatuur. Een heerlijke plek voor kookliefhebbers en gezellige avonden met familie en vrienden.

Aansluitend komt u via het portaal in de praktische bijkeuken voorzien van vriezer en aansluitingen voor witgoed. Via de hal komt u in de kantoor-/praktijkruimte met keukenblok. Deze ruimte is multifunctioneel en kan desgewenst eenvoudig worden omgevormd tot slaap- en badkamer op de begane grond. De voorbereidingen hiervoor zijn reeds getroffen, inclusief een eigen toiletruimte. Hier bevindt zich ook de technische ruimte.

BESCHRIJVING

Op de eerste verdieping bevinden zich maar liefst 3 ruime slaapkamers waarvan de ouderslaapkamer met genoeg ruimte voor een walk in closet. Op de verdieping bevindt zich een separaat toilet en een luxe badkamer voorzien van ligbad, inloopdouche, dubbele wastafel van frans eiken en natuurstenen wasbakken.

De tweede verdieping is bereikbaar via een vaste trap en biedt nog eens twee erg ruime slaapkamers, een tweede badkamer met douche, wastafel en toilet én een extra kamer die ook als slaapkamer gebruikt kan worden. Ideaal voor grotere gezinnen, gasten of hobbyruimte.

Ook buiten ontbreekt het niet aan comfort. De verzorgde tuin beschikt over een buitenhuis en biedt volop privacy en rust. Hier geniet u optimaal van het vrije uitzicht en de groene omgeving. Voor de tuinliefhebbers met groene vingers kun je uitleven in de grote tuinkas.

Daarnaast is de woning bijzonder duurzaam en compleet uitgerust met:

- Warmtepomp middels aardwarmte voor het verwarmen en koelen van de woning
- 38 zonnepanelen
- Elektrische screens rondom, markiezen en groot zonnescerm op de begane grond
- Dubbele netwerkaansluitingen in iedere kamer
- Sfeervolle gashaard met schouw
- Frans eiken badkamerkast, 2 wastafelmeubels met natuursteen waskom, toiletmeubel in 2 toiletten (2023)
- Schutting (2021)
- Bergzolder met vlizotrap
- Waterbron voor beregenen tuin
- Ruime oprit voor 6 auto's
- Voor deze woning heeft het KCAF (Kennis Centrum Aanpak Funderingsproblematiek) het funderingsrisico ingeschaald op 'Geen hoog risico'. Dat houdt in dat de woning volgens KCAF beschikbare data de indicatie A, B of C heeft. Zie ook de disclaimer in de brochure
- Aansluitmogelijkheid voor EV laadpaal

Kortom: een instapklare, luxe en energiezuinige vrijstaande woning op een van de mooiste locaties van Almelo Noordoost, waar ruimte, comfort en uitzicht perfect samenkomt.



STERK DOOR REGIONAAL NETWERK!



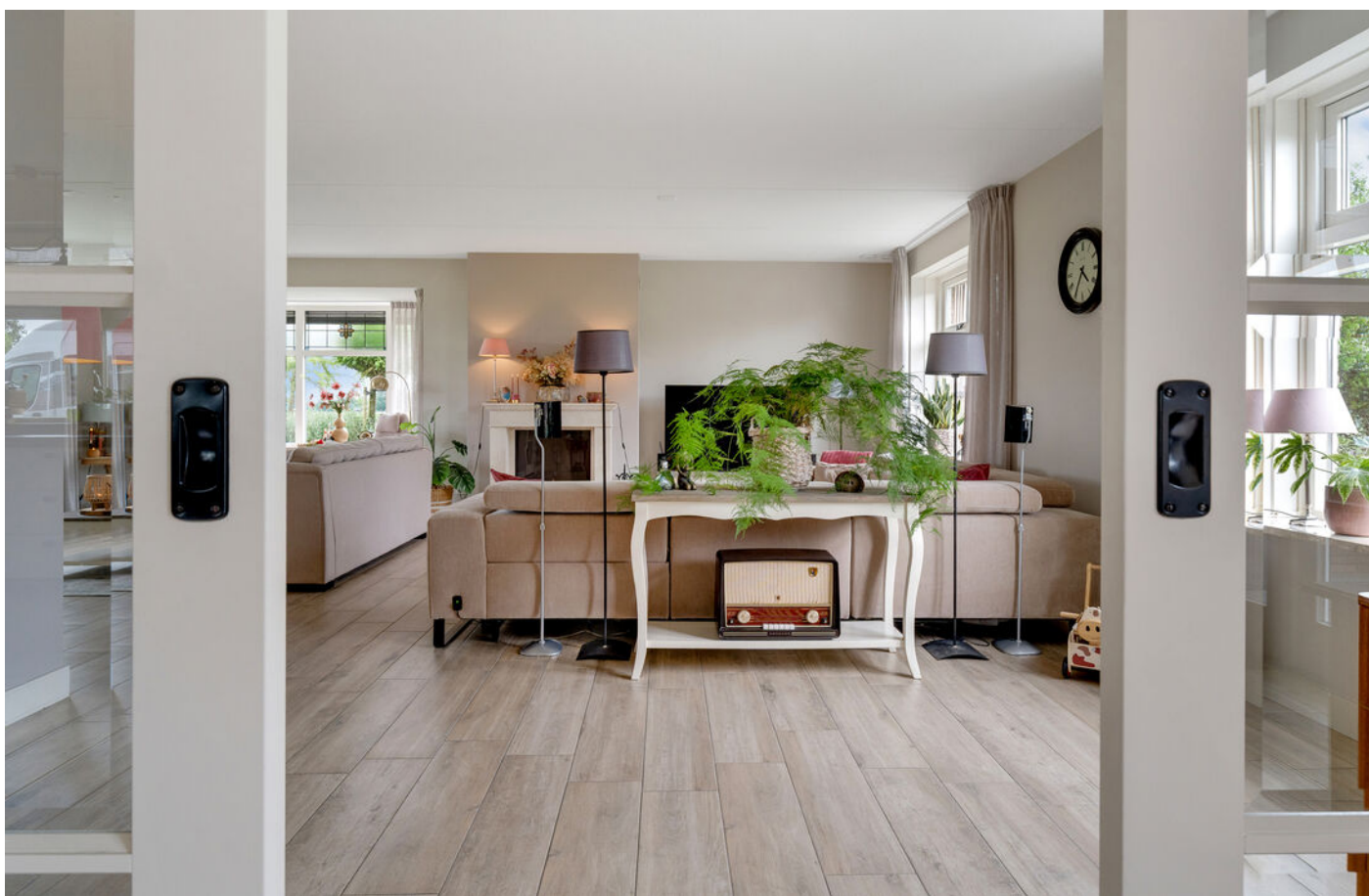

STERK DOOR REGIONAAL NETWERK!





STERK DOOR REGIONAAL NETWERK!





STERK DOOR REGIONAAL NETWERK!





STERK DOOR REGIONAAL NETWERK!



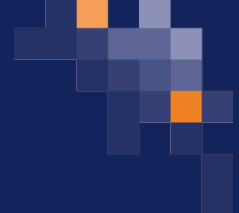

STERK DOOR REGIONAAL NETWERK!





STERK DOOR REGIONAAL NETWERK!





STERK DOOR REGIONAAL NETWERK!





STERK DOOR REGIONAAL NETWERK!





STERK DOOR REGIONAAL NETWERK!





STERK DOOR REGIONAAL NETWERK!





STERK DOOR REGIONAAL NETWERK!





STERK DOOR REGIONAAL NETWERK!



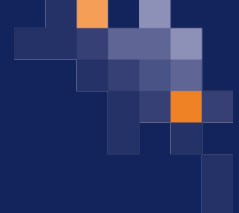

STERK DOOR REGIONAAL NETWERK!



PLATTEGROND



©HomeVisuals – Aan de plattegronden kunnen geen rechten worden ontleend.
www.home-visuals.nl

PLATTEGROND



©HomeVisuals – Aan de plattegronden kunnen geen rechten worden ontleend.
www.home-visuals.nl

PLATTEGROND

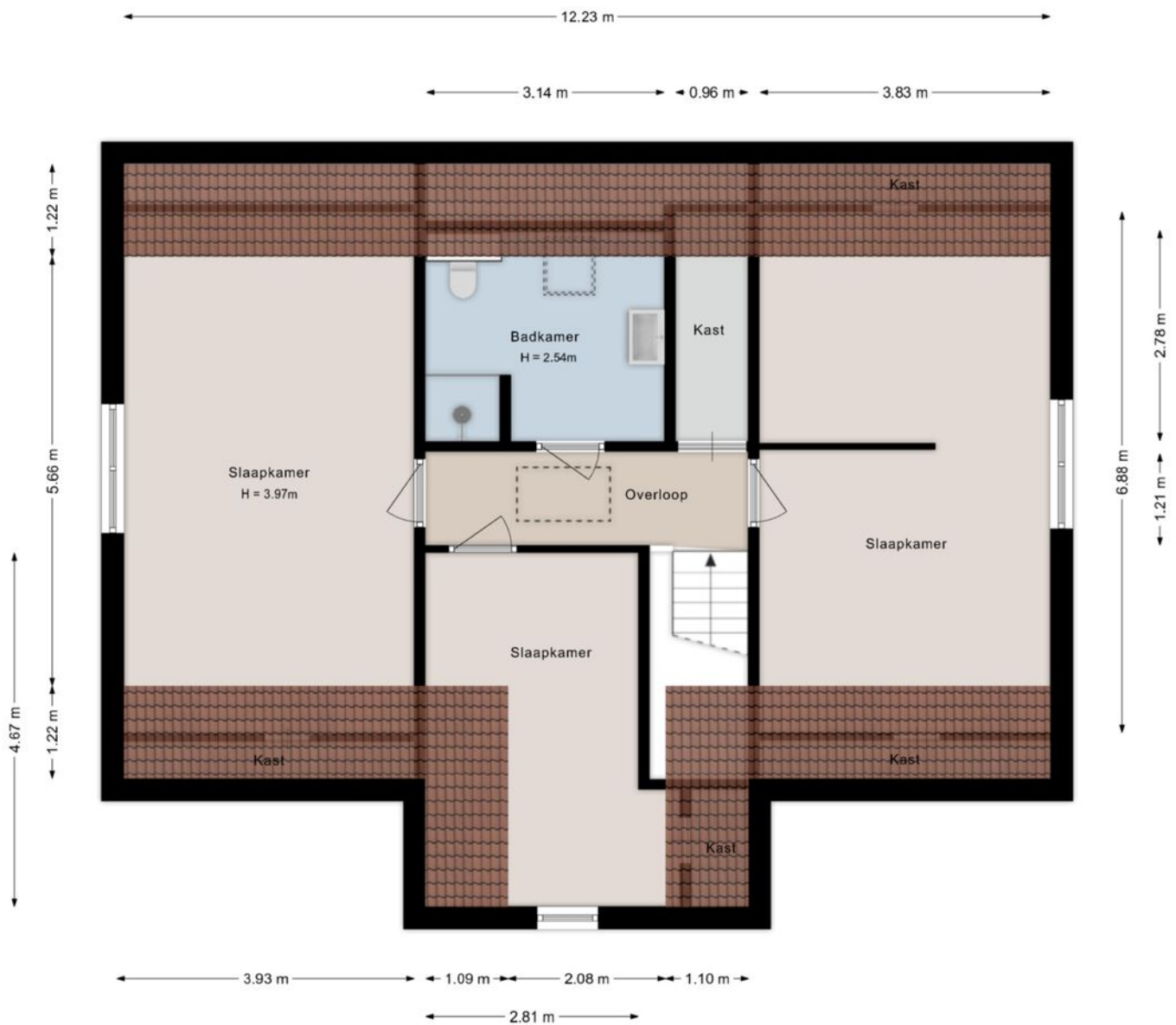

©HomeVisuals – Aan de plattegronden kunnen geen rechten worden ontleend.
www.home-visuals.nl

PLATTEGROND

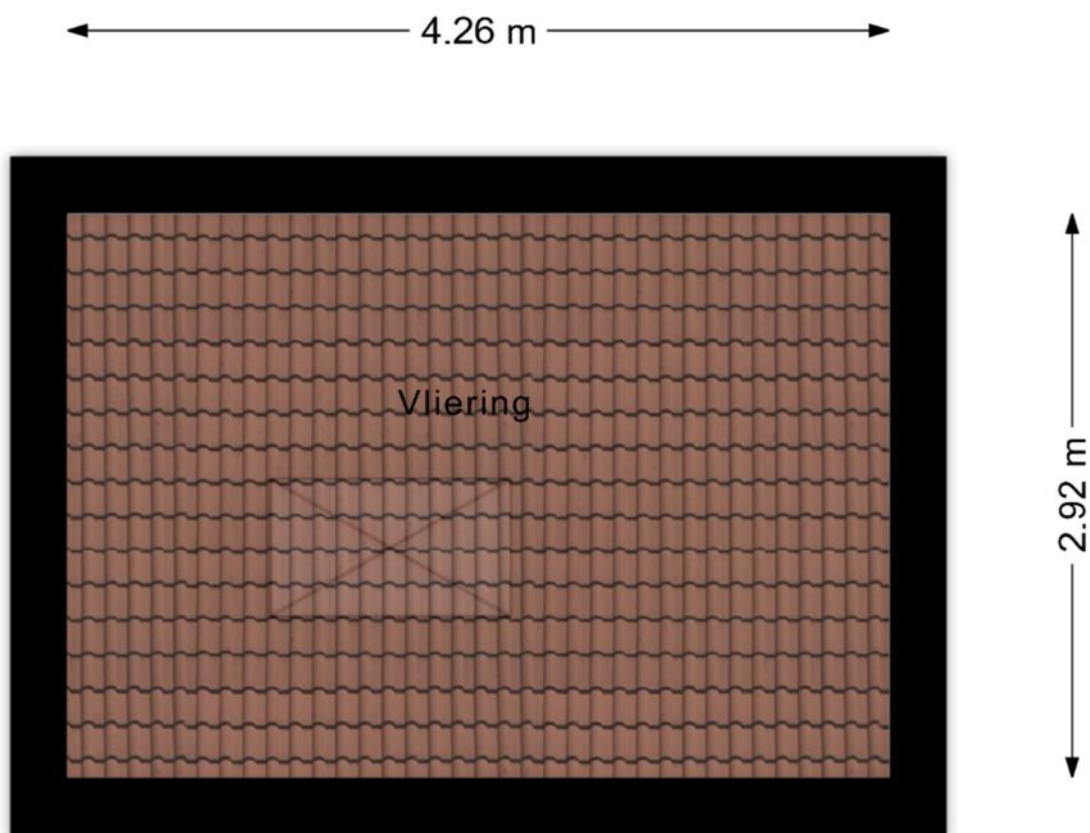

©HomeVisuals – Aan de plattegronden kunnen geen rechten worden ontleend.
www.home-visuals.nl

PLATTEGROND

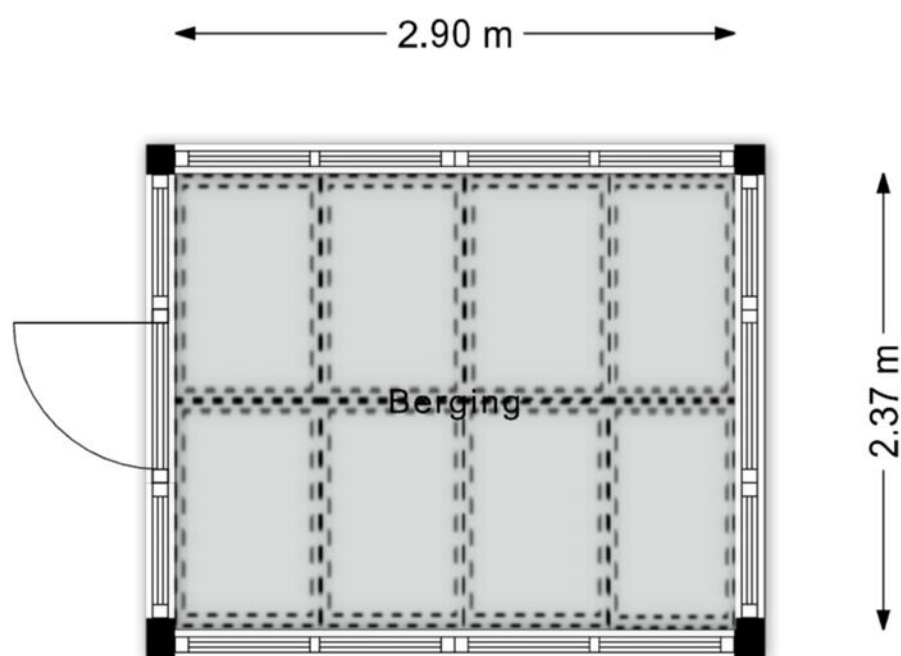

©HomeVisuals – Aan de plattegronden kunnen geen rechten worden ontleend.
www.home-visuals.nl

PLATTEGROND

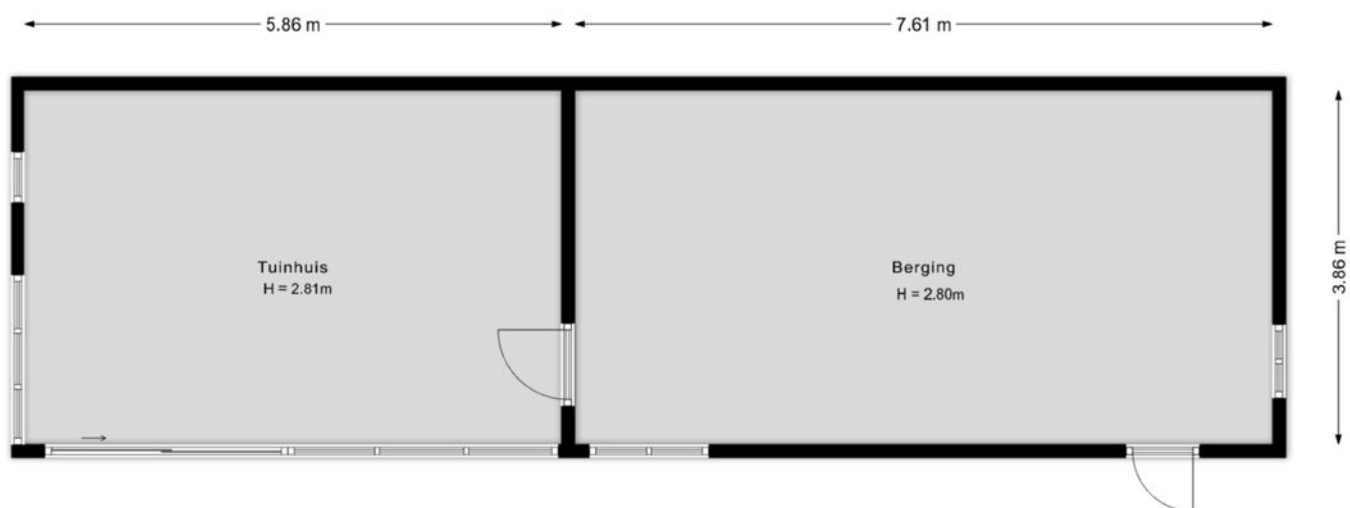

©HomeVisuals – Aan de plattegronden kunnen geen rechten worden ontleend.
www.home-visuals.nl

PLATTEGROND



Orbim/Vuulk - Aan de plattegronden kunnen geen rechten worden ontleend.
www.orbim.vuulk.nl

LOCATIE OP DE KAART

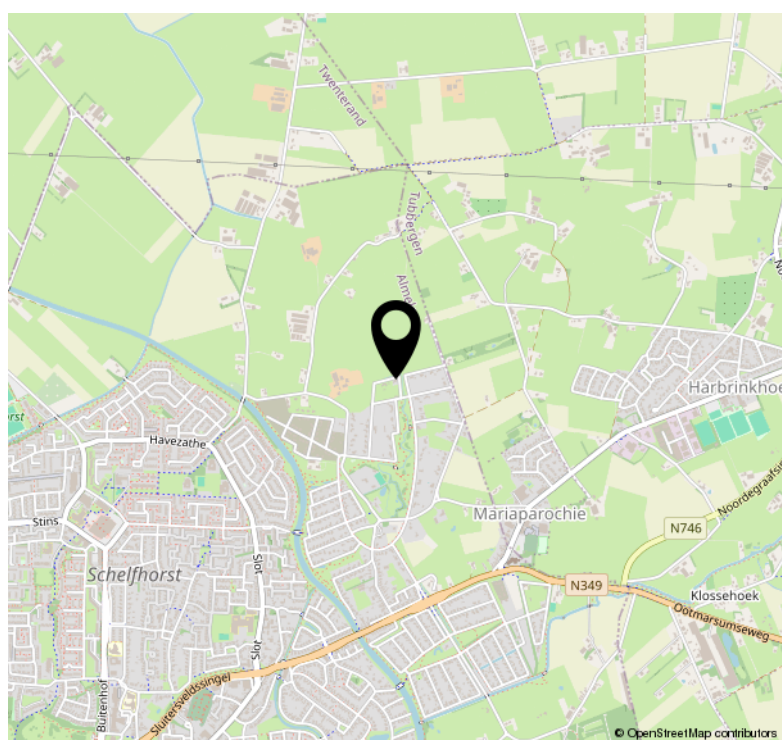
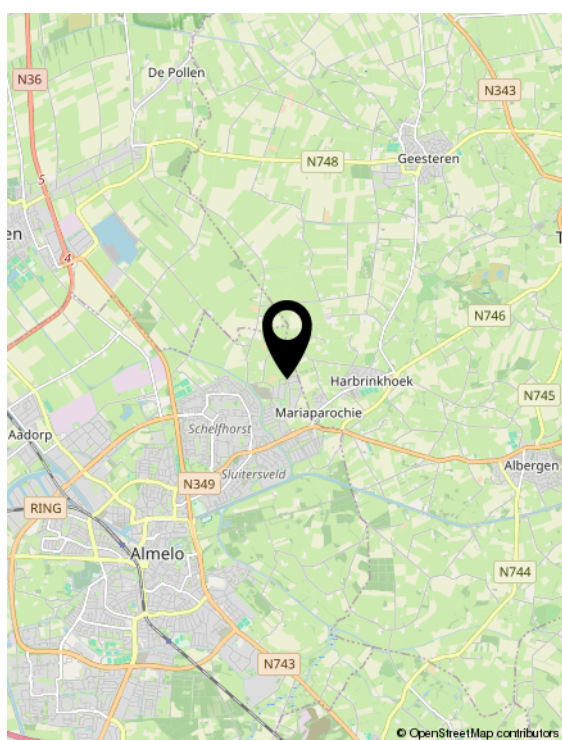
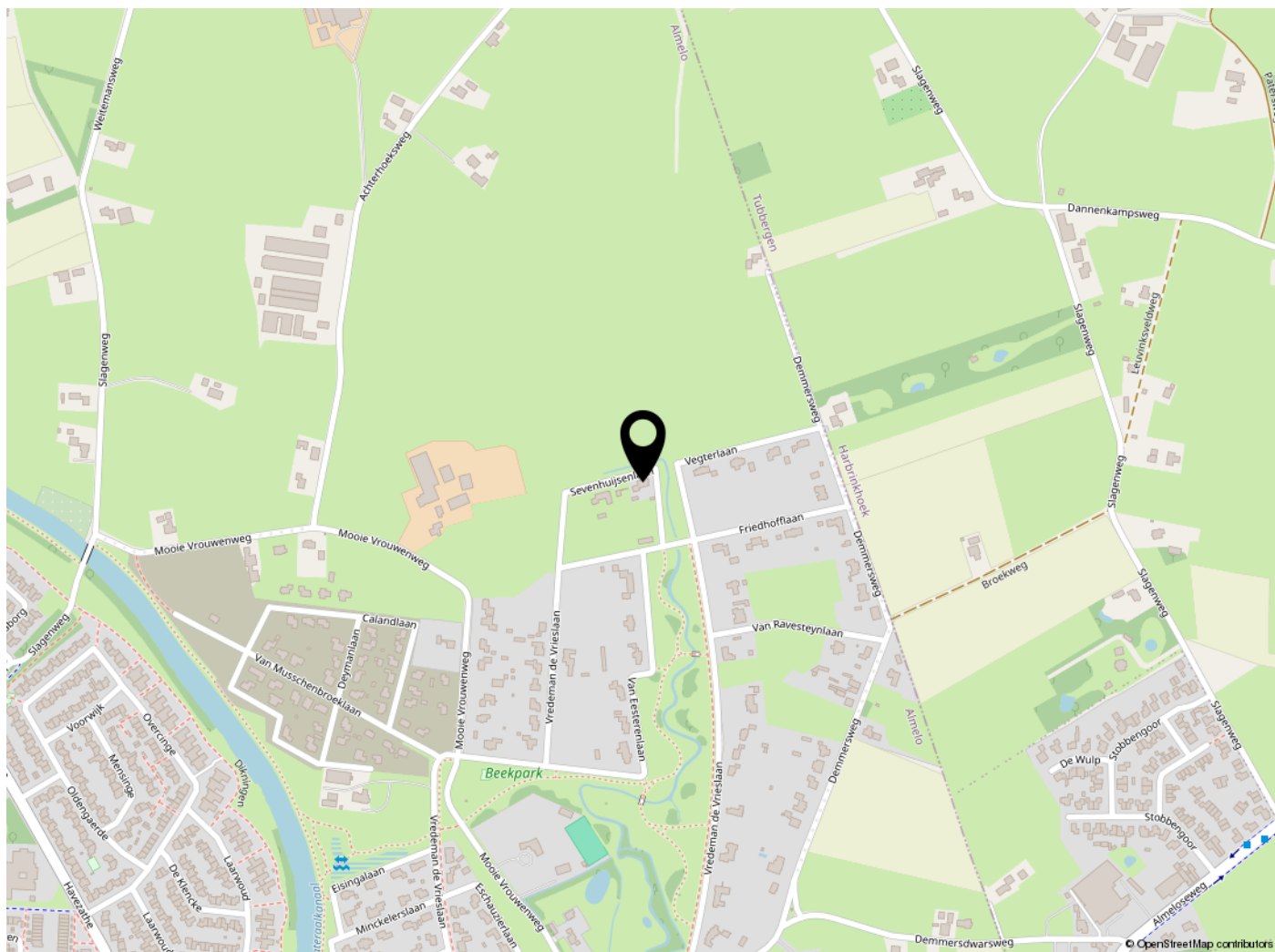

LIJST VAN ZAKEN

	Blijft achter	Gaat mee	Ter overname	NVT
Woning - Interieur				
(Gas)kachels	X			
Designradiator(en)	X			
Verlichting, te weten				
- losse (hang)lampen		X		
- Hanglampen slaapkamers tweede verdieping	X			
- Spotjes overloop tweede verdieping		X		
Raamdecoratie/zonwering binnen, te weten				
- gordijnrails	X			
- gordijnen		X		
- overgordijnen		X		
- vitrages		X		
- rolgordijnen	X			
- jaloezieën	X			
- (losse) horren/rolhorren	X			
- Vouwgordijnen keuken		X		
Vloerdecoratie, te weten				
- laminaat	X			
- Keramisch parket begane grond	X			
Woning - Keuken				
Keukenblok (met bovenkasten)	X			
Keuken (inbouw)apparatuur, te weten				
- (gas)fornuis	X			
- afzuigkap	X			
- oven	X			
- combi-oven/combimagnetron	X			
- koelkast	X			
- vriezer	X			
- vaatwasser	X			
Keukenaccessoires, te weten				

LIJST VAN ZAKEN

	Blijft achter	Gaat mee	Ter overname	NVT
- Vriezer bijkeuken	X			
- Witte kledinghanger kast boven aanrechtblad bijkeuken		X		
Woning - Sanitair/sauna				
Toilet met de volgende toebehoren				
- toilet	X			
- toiletrolhouder	X			
- toiletborstel(houder)		X		
- fontein	X			
Badkamer met de volgende toebehoren				
- ligbad	X			
- douche (cabine/scherm)	X			
- wastafelmeubel	X			
- toiletkast	X			
- Spiegelkasten eerste verdieping (2x)	X			
- Spiegel met verlichting, wastafel meubel en hang leg kast tweede verdieping	X			
Woning - Exterieur/installaties/ veiligheid/energiebesparing				
(Voordeur)bel	X			
(Veiligheids)sloten en overige inbraakpreventie	X			
Rookmelders	X			
(Klok)thermostaat	X			
Screens	X			
Zonwering buiten	X			
Zonnepanelen	X			
Oplaadpunt elektrische auto		X		
Groot zonnenscherm tuindeuren	X			
Beveiligingscamera's		X		
Buitenlampen		X		
Accu systeem		X		
Huisbesturi	X			

LIJST VAN ZAKEN

	Blijft achter	Gaat mee	Ter overname	NVT
Warmwatervoorziening, te weten				
- Bron warmtepomp	X			
Isolatievoorzieningen (voorzetramen/ radiatorfolie etc.), te weten				
-	X			
Tuin - Inrichting				
Tuinaanleg/bestrating	X			
Bepanting	X			
	X			
Tuin - Verlichting/installaties				
Buitenverlichting schutting	X			
Tuin - Bebouwing				
Tuinhuis/buitenberging	X			
Kasten/werkbank in tuinhuis/berging		X		
(Broei)kas	X			
Vijver	X			
Vissen		X		

WONEN IN ALMELO



De gemeente Almelo is ontstaan uit een fusie tussen de gemeenten Ambt- Almelo en Stad Almelo. Gemeente Almelo telt ruim 72.000 inwoners, omvat 69 km² grond en bestaat uit de dorpen Aadorp, Bornerbroek en Mariaparochie (gedeeltelijk).

De gemeente Almelo is goed te bereiken door haar gunstige ligging ten opzichte van de autosnelweg A1 en A35 en de spoorlijnen Utrecht- Enschede en Almelo- Zwolle. Via het water te bereiken over het Twentekanaal, zijtak Almelo. Uiteraard zijn er ook busverbindingen tussen Almelo en de omliggende plaatsten.

In Almelo vindt u de belangrijkste voorzieningen, zoals winkels, scholen, zwembaden, sporthallen en sportvelden, kerken, bibliotheken, manege en tennisbanen. Ook voorzieningen met een meer regionaal karakter (schouwburg, bioscoop, ziekenhuis) vindt u in Almelo.

Almelo is onderverdeeld in de volgende wijken:

- Binnenstad
- De Riet
- Noorderkwartier (Haghoek/ Rosarium)
- Sluitersveld/ Markgraven
- Wierdensehoek (Aalderinkshoek/ Kerkelanden)
- Nieuwstraat- Kwartier
- Ossenkoppelerhoek
- Hofkamp

Vanuit het stadscentrum wandelt of fietst u via de unieke Gravenallee het groene hart van Twente in. Ook voor nordic walkers en skeelerfanaten is dit een populaire route. De vele kanalen en waterlopen in en rondom Almelo lenen zich ook uitstekend voor een kano- of boottocht.

Preston Palace, een paleis met talloze mogelijkheden. Er is een hotel, zwem- en saunaparadijs, een indoor- kermis, een speltheek voor kinderen, een uitgaanscentrum, een feestzaal, een vergadercentrum en een bioscoop.

Almelo kent voor de toerist aantrekkelijke muziek evenementen zoals de nacht van Almelo en het pleinconcert. De Almelse Havendagen is een vierdaags evenement dat zich afspeelt in, op, aan en ronde de Almelse centrumhaven. Tijdens deze dagen zullen er diverse activiteiten plaatsvinden. Ook de Almelse Profronde is een publiekstrekker van formaat. De Almelse Profronde is wielersport van de bovenste plank in een ontspannen sfeer gecombineerd met een stevig entertainmentprogramma.

The logo for move.nl is displayed in a large, lowercase, sans-serif font. The word 'move' is in blue, and '.nl' is in orange. The dot is a solid orange circle.

Wij hopen dat u tijdens de bezichtiging een goede indruk heeft gekregen van de woning. Toch kunnen wij ons voorstellen dat u alles graag nog eens door wil lezen. Dat kan! Bij het maken van de afspraak voor de bezichtiging heeft u een mail ontvangen van Move. Als u inlogt op uw account kunt u alle informatie vinden over deze woning en zelfs een bieding doen op de woning.

Wat vind ik in mijn Move account?

- deze brochure
- vragenlijst
- lijst van zaken
- online biedingsformulier

Middels het online biedingsformulier in Move kunt u een bod uitbrengen op de betreffende woning. Wanneer wij deze hebben ontvangen nemen wij contact met u op.

Heeft u nog vragen? Neem gerust contact met ons op!

DISCLAIMER

Informatieplicht

De verkoper van de onroerende zaken heeft een informatieplicht. Dit wil zeggen dat de verkoper verplicht is om belangrijke zaken, die hem bekend zijn, en voor u als koper van belang kunnen zijn, aan u mee te delen. In geval van serieuze belangstelling is het verstandig om ons te vragen naar een kopie van het eigendomsbewijs van de huidige eigenaar om zo inzicht te krijgen in zaken als erfdiensbaarheden, kettingbedingen en kwalitatieve rechten en verplichtingen. Daarnaast is het van belang bij verdergaande interesse inzicht te hebben in zaken die wel of niet bij de woning horen. Deze gegevens vindt u in de 'lijst van roerende zaken'.

Onderzoeksplicht & meldingsplicht

Deze uitgebreide brochure heeft niet tot doel u een lijst te geven van alle mogelijk aanwezige gebreken in de woning. De informatie is verkregen van de eigenaar/verkoper alsmede uit eigen waarneming ter plaatse. Doel=> de koper zo goed mogelijk te informeren en te voldoen aan de op verkoper rustende meldingsplicht. Op grond van het Burgerlijk Wetboek heeft de koper een onderzoeksplicht. Dit houdt in dat de koper zelf verantwoordelijk is voor de beoordeling van de woning en of de woning de eigenschappen bezit die hij redelijkerwijs mag verwachten. Wij adviseren u een (bouwkundig) deskundige in te schakelen/

Financiering/hypotheek

Het is verstandig alvorens u een bod uitbrengt op een woning, inzicht te hebben in de financiële consequenties van uw eventuele aankoop. Plaggemars Makelaars kan u doorverwijzen naar financiële specialisten. Zij beschikken over de essentiële kennis om u een persoonlijk en helder advies te geven, zodat u zich in de toekomst geen zorgen hoeft te maken over de bekostiging van uw nieuwe woning.

Vrijblijvende aanbieding

Deze brochure is met de grootst mogelijke zorgvuldigheid samengesteld. Toch bestaat er de mogelijkheid dat er fouten en/of onvolledigheden in voorkomen. Zowel de verkoper als ons kantoor aanvaarden in deze gevallen geen enkele aansprakelijkheid. Alle aan u verstrekte informatie is bedoeld als een uitnodiging om in onderhandeling te treden en dient derhalve te worden gezien als vrijblijvende aanbieding. Een bieding die gelijk staat met de vraagprijs, doet niet direct een koopovereenkomst tot stand komen. Verkoper heeft te allen tijde het recht van gunning. Bij het vermelden van maten die zijn overgenomen uit (bouw) tekeningen kan de maatvoering afwijken van de werkelijkheid. De koper kan ook hieraan geen enkel recht ontnemen. Alle opgegeven maten en oppervlakten zijn indicatief.

Bouwkundige risico's

Indien de woning is gebouwd voor 1990 bestaat de kans dat er asbesthoudende materialen zijn verwerkt. Koper verklaart hiermee bekend te zijn en vrijwaart verkoper van alle aansprakelijkheid die uit de aanwezigheid en de eventuele verwijdering van asbest houdende materialen kan voortvloeien.

Koopovereenkomst en waarborgsom/bankgarantie

Indien er via onze bemiddeling een koopovereenkomst tot stand komt tussen de verkopende en de kopende partij, zal ons kantoor zorg dragen voor het opmaken van een NVM koopakte volgens het laatste model vastgesteld door de NVM. Er zal in de koopakte altijd een 10% waarborgsom of bankgarantie worden opgenomen. Iedere aspirant-koper dient zich hieraan te conformeren.

Na de bezichtiging

De verkoper heeft zijn woning voor u opengesteld om te bezichtigen en is uiteraard zeer benieuwd naar uw reactie. Wij stellen daarom een vlotte reactie erg op prijs, ook wanneer de bezichtigde woning niet is wat u zoekt. Eventueel kunnen wij samen met u uw woonwensen in kaart brengen en u helpen met het zoeken naar uw droomhuis. Wij kunnen bijvoorbeeld uw gegevens en wensen noteren in ons 'zoekersbestand' en u op de hoogte houden van ons nieuwe en gewijzigde woningaanbod. Voor meer inlichtingen hierover kunt u informeren bij ons kantoor.

Onderhandelen

Wanneer u denkt volledig geïnformeerd te zijn, kunt u schriftelijk of telefonisch een bieding, eventueel met voorbehouden, aan ons doorgeven. Mocht u uw bod aan ons per e-mail willen doorgeven dan verzoeken wij u dat mondeling direct te melden zodat wij de mail kunnen ophalen en weten dat er 'een bod op de woning ligt'. Als de partijen het eens zijn over de prijs en de voorwaarden, zullen wij zorg dragen voor een correcte vastlegging in een NVM koopovereenkomst, die door koper en verkoper getekend wordt en vervolgens aan de notaris wordt toegezonden.

Heeft u verder nog vragen of wilt u een afspraak met ons maken over bovengenoemde punten dan kunt u uiteraard contact met ons opnemen.

DISCLAIMER FUNDERINGSRISICO

a.Disclaimer: funderingsrisico-indicator wel beschikbaar

Aan deze woning is in de NVM-software een funderingsrisico-indicator (A t/m E) toegekend. Deze wordt uitsluitend weergegeven als A-B-C enerzijds of D-E anderzijds en kan in mate van betrouwbaarheid variëren. De funderingsrisico-indicator is gebaseerd op data uit FunderMaps, waarbij onder meer wordt gekeken naar funderingstype, bodem- en grondwatergegevens, verzakkingen en hersteldata. FunderMaps is een commercieel dataplatform, ontwikkeld met het KCAF. Verkoper, de makelaar en de NVM staan niet in voor de juistheid, volledigheid of actualiteit van de funderingsrisico-indicator en de gebruikte data van FunderMaps. De funderingsrisico-indicator is informatief, indicatief, geeft geen garanties en vormt geen oordeel over de feitelijke staat van de fundering. Aan de funderingsrisico-indicator kunnen geen rechten worden ontleend. Geïnteresseerden wordt geadviseerd om, indien de staat van de fundering voor hen van belang is, zelfstandig een (beperkt of volledig) funderingsonderzoek te (laten) verrichten.

b. Disclaimer: funderingsrisico-indicator niet beschikbaar

Aan deze woning is in de NVM-software geen funderingsrisico-indicator (A t/m E) toegekend. De funderingsrisico-indicator is gebaseerd op data uit FunderMaps, waarbij onder meer wordt gekeken naar funderingstype, bodem- en grondwatergegevens, verzakkingen en hersteldata. FunderMaps is een commercieel dataplatform, ontwikkeld met het KCAF. Verkoper, de makelaar en de NVM staan niet in voor de juistheid, volledigheid of actualiteit van de gebruikte data van FunderMaps. Het ontbreken van een funderingsrisico-indicator sluit funderingsproblematiek niet uit en vormt geen oordeel over de feitelijke staat van de fundering. Aan het ontbreken van een funderingsrisico-indicator kunnen geen rechten worden ontleend. Geïnteresseerden wordt geadviseerd om, indien de staat van de fundering voor hen van belang is, zelfstandig een (beperkt of volledig) funderingsonderzoek te (laten) verrichten."

STERK DOOR REGIONAAL NETWERK!



Plaggemars Makelaars

Wierdensestraat 138

7604 BM Almelo

T (0546) 57 12 72

info@plaggemarsmakelaars.nl

www.plaggemarsmakelaars.nl

