



## Meerstraat 5 A Emmen

VRAAGPRIJS € 325.000,- K.K.





**Op een aantrekkelijke locatie, aan de rand van het centrum van Emmen, staat deze verrassend ruime en gemoderniseerde maisonnette met een eigen dakterras.**

De maisonnette beschikt over een woonoppervlakte van circa 113 m<sup>2</sup>, verdeeld over twee woonlagen, en biedt daarnaast de beschikking over een praktische zolderberging.

Deze maisonnette combineert ruimte, comfort en een gunstige ligging. Alle dagelijkse voorzieningen, winkels, horeca en openbaar vervoer bevinden zich op korte afstand, terwijl u thuis kunt genieten van rust en privacy. De royale living vormt het hart van de woning. Vanuit de woonkamer is middels een schuifpui het ruime dakterras bereikbaar, waardoor binnen en buiten op een prettige manier met elkaar in verbinding staan. Het dakterras, gelegen op het westen, biedt volop ruimte om te genieten van de zon.

In de afgelopen jaren is de maisonnette op diverse punten gemoderniseerd. Zo is in 2017 het dak vernieuwd, zijn in 2023 kunststof kozijnen geplaatst en is de keuken in 2018 vernieuwd. Hierdoor beschikt de woning over een verzorgde uitstraling en een solide basis voor jarenlang woonplezier.

Het royale woonoppervlak biedt volop mogelijkheden voor een gezin, thuiswerkers of mensen die graag ruim wonen. Het zonnige dakterras vormt daarbij een heerlijke plek om buiten te zitten en van de zon te genieten.

Een verrassend ruime maisonnette op een centrale locatie, die zeker een bezichtiging waard is.

66 *Ruime en gemoderniseerde maisonnette met dakterras, gelegen aan de rand van het centrum van Emmen.*





 bouwjaar  
1965

 inhoud  
404 m<sup>3</sup>

 woonoppervlakte  
113 m<sup>2</sup>

 perceeloppervlakte  
0 m<sup>2</sup>

 aantal slaapkamers  
4

 woonlagen  
2

 energielabel  
C

 externe berguimte  
-



## Indeling

Entree/hal met trapopgang naar de eerste verdieping, overloop, L-vormige living met open keuken (circa 38 m<sup>2</sup>), dakterras, slaapkamer, toilet, bergruimte met cv-opstelling.

2e verdieping: Overloop, 3 slaapkamers (circa 7 m<sup>2</sup>, 12 m<sup>2</sup>, 14 m<sup>2</sup>), badkamer.

Zolder: bereikbaar middels een vlizotrap, zolderberging.

### Bijzonderheden:

- \* Volledig voorzien van kunststof kozijnen;
- \* Platte dak in 2017 vernieuwd;
- \* Aan de rand van het centrum van Emmen gelegen;
- \* Ruime maisonnette met circa 113 m<sup>2</sup> woonoppervlakte;
- \* Verdeeld over twee woonlagen;
- \* Eigen dakterras;
- \* Praktische zolderberging aanwezig;
- \* Keuken vernieuwd in 2018;
- \* Meterkast vernieuwd;
- \* Energielabel C;
- \* Voorzieningen op korte afstand bereikbaar;
- \* Bij de verkoop van de woning wordt een niet-zelfbewoningsclausule opgenomen.

66 De sfeervolle L-vormige living met open keuken van circa 38 m<sup>2</sup> vormt het hart van de woning. Dankzij de schuifpui staan de woonruimte en het dakterras in directe verbinding met elkaar.

99

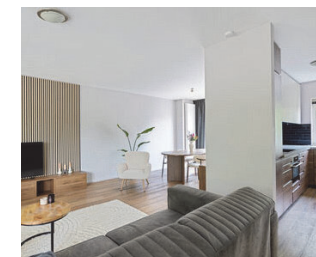



### *Vaste lasten en/of voorschotten*

- Onroerendaakbelasting (2025): € 350,-
- Waterschapslasten (2025): € 63,-
- Gemeentelijke belastingen (2025): € 300,-
- Gas en elektra maandelijks: € 250,-



### Keuken

De in 2018 vernieuwde keuken is voorzien van diverse inbouwapparatuur, waaronder een inductiekookplaat, afzuigkap, combi-oven, vaatwasser (recent vernieuwd) en een koel-/vriescombinatie.

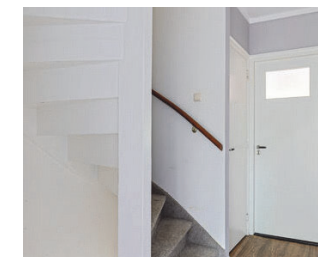
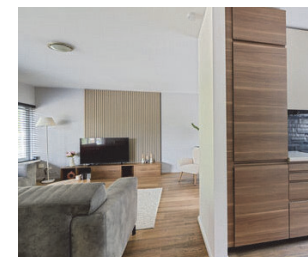

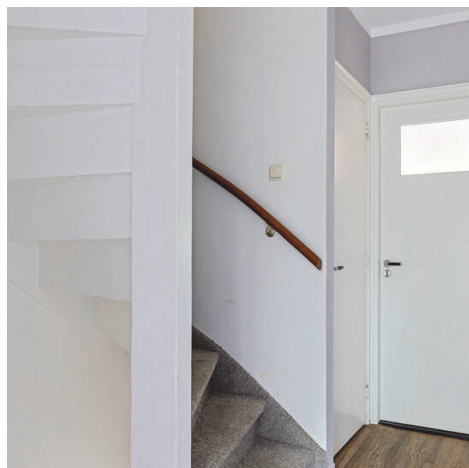

## Verdieping

De vaste trap leidt naar de verdieping, die beschikt over drie slaapkamers, een badkamer en een balkon.



## Slaapkamers

Op de verdieping bevinden zich drie slaapkamers van circa 7 m<sup>2</sup>, 12 m<sup>2</sup> en 14 m<sup>2</sup>. De hierboven afgebeelde slaapkamer beschikt over een ruim balkon en een praktische inloopkast.



### Badkamer

De badkamer is praktisch ingericht en voorzien van een wastafel en een eenvoudige douche. Dankzij het aanwezige raam geniet de ruimte van prettig daglicht en ventilatie.



## Dakterras

Via de schuifpui in de woonkamer bereikt u het royale dakterras. Dankzij de directe verbinding lopen binnen- en buitenruimte op natuurlijke wijze in elkaar over. Het op het westen gelegen dakterras biedt volop ruimte om comfortabel buiten te zitten en tot in de avonden van de zon te genieten. Bovenstaande picknicktafel blijft achter.



## Omgeving

Vele voorzieningen bevinden zich op loopafstand. Zo ligt de supermarkt op circa 150 meter afstand en zijn het centrum van Emmen en het NS-station binnen enkele minuten bereikbaar. Ook de Emmerdennen bevinden zich op korte afstand, op circa 1,5 kilometer van de woning.

## Plattegrond begane grond

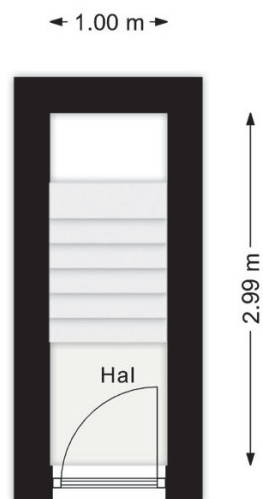

Aan de plattegronden kunnen geen rechten worden ontleend.  
[www.proland.nl](http://www.proland.nl)



## Plattegrond begane grond 3D

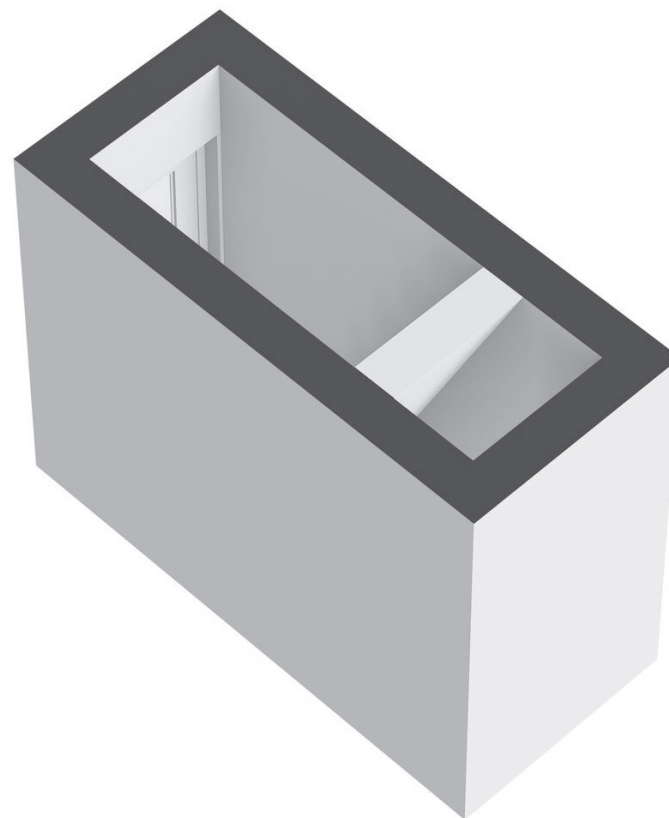

## Plattegrond 1e verdieping

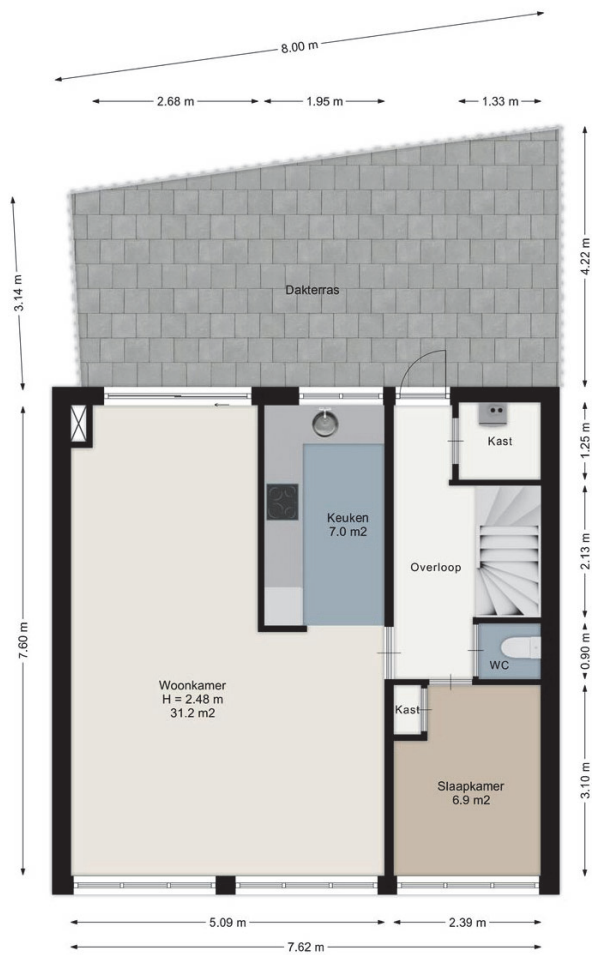

Aan de plattegronden kunnen geen rechten worden ontleend.  
[www.proland.nl](http://www.proland.nl)



## Plattegrond 1e verdieping 3D

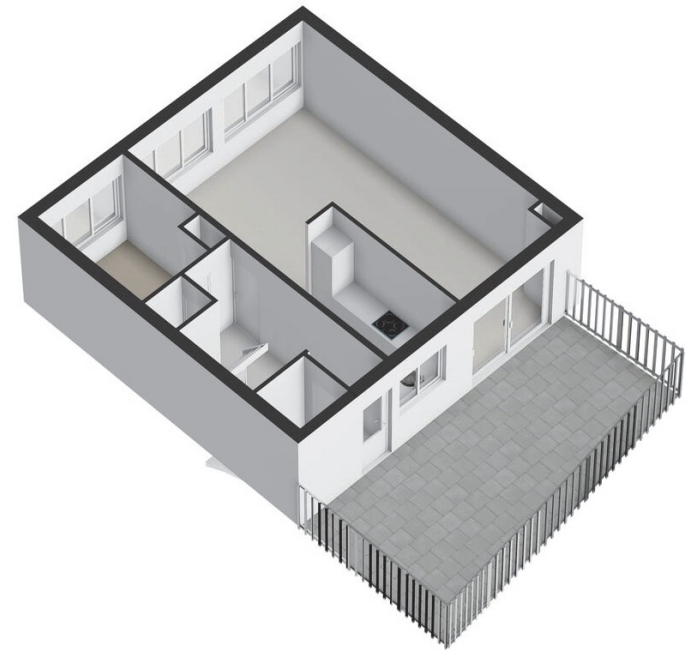

## Plattegrond 2e verdieping

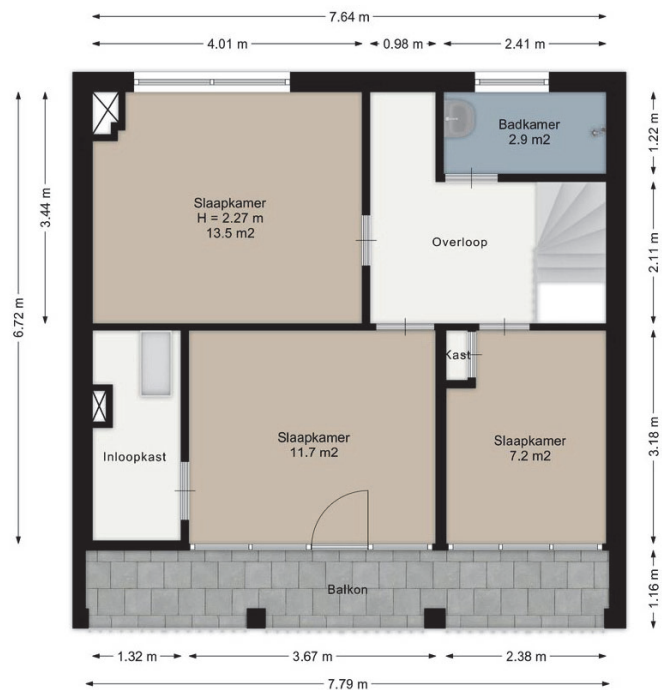

Aan de plattegronden kunnen geen rechten worden ontleend.  
[www.proland.nl](http://www.proland.nl)



## Plattegrond 2e verdieping 3D

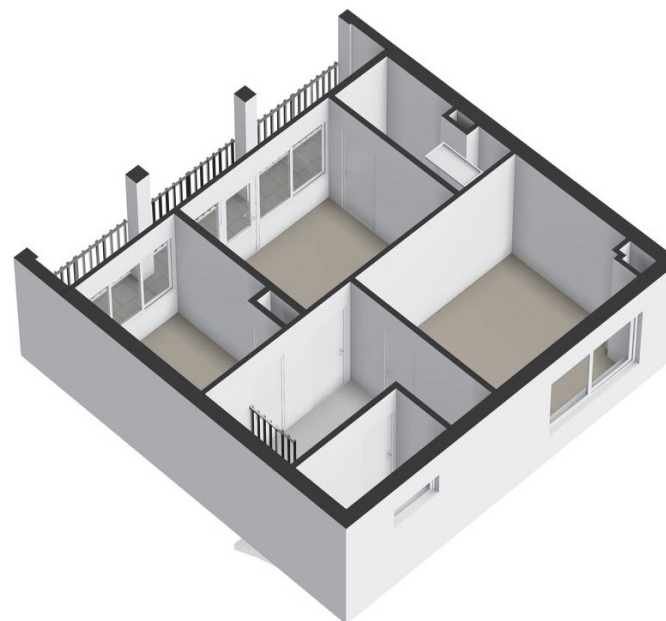

## Plattegrond zolder

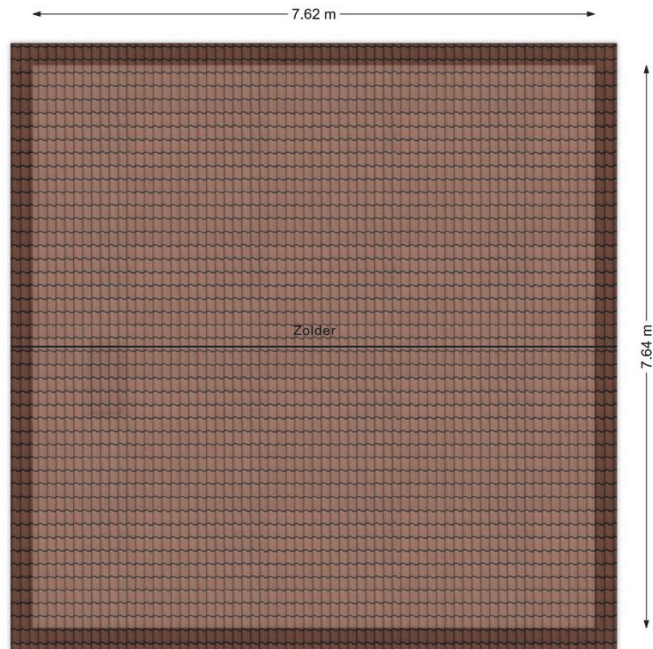

Aan de plattegronden kunnen geen rechten worden ontleend.  
[www.proland.nl](http://www.proland.nl)



## Plattegrond zolder 3D

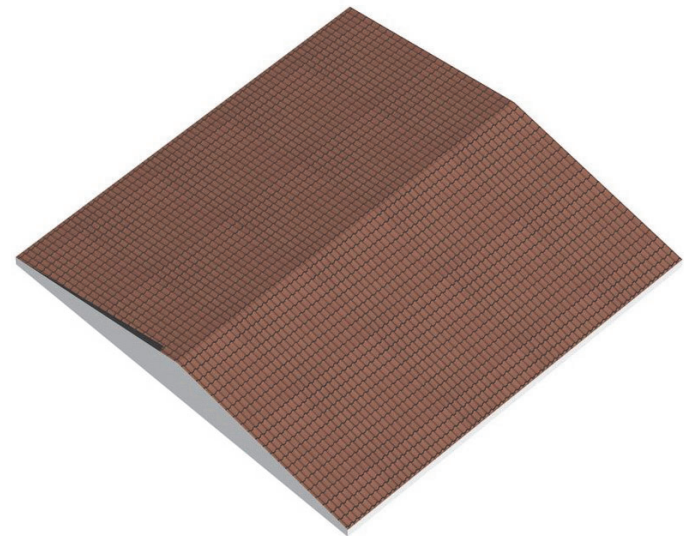

## Kadaster

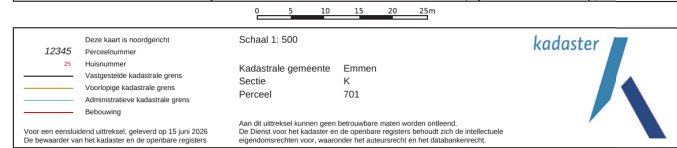

<b>Adres</b>	Meerstraat 5 A. 7815 XA Emmen
<b>Kadastrale gegevens</b>	Emmen, K, 2851, A2 1/2
<b>Totaal groot</b>	113 m <sup>2</sup>
<b>Soort eigen grond</b>	Volle eigendom

## Bestemmingsplankaart

Bestemmingsplan van Meerstraat 5A, 7815XA Emmen

Referentie: 6a292fdf7faeaf8705a0392b

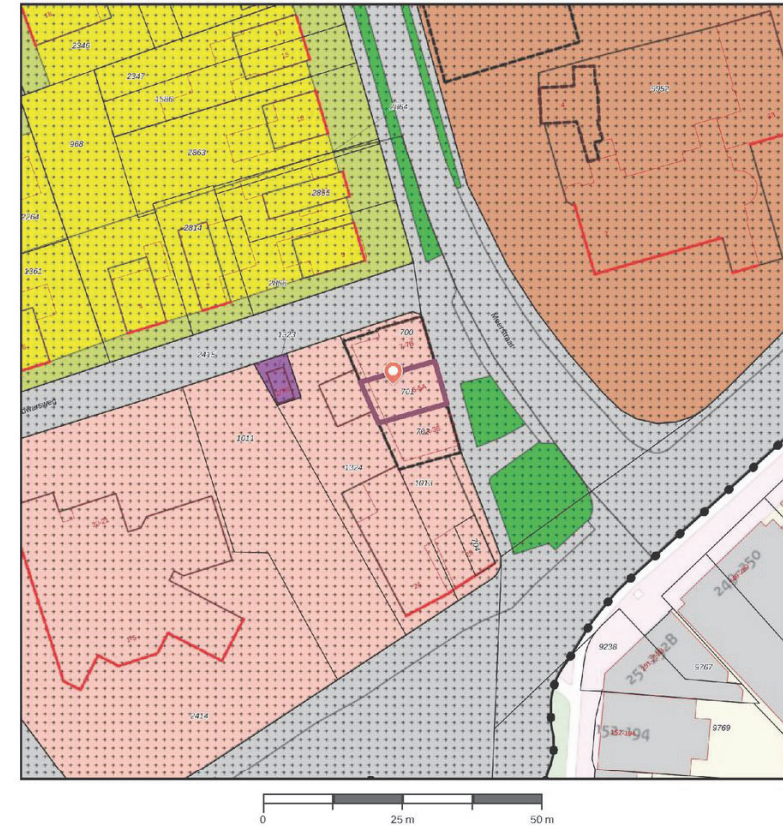







































<b>Adres:</b>	Meerstraat 5A, 7815XA Emmen	<b>Gemeente:</b>	Emmen
<b>Buurt:</b>	Emmermeer	<b>Waterschap:</b>	Waterschap Vechtstromen
<b>Wijk:</b>	Wijk 42 Emmermeer	<b>Provincie:</b>	Drenthe
<b>Type plan:</b>	bestemmingsplan	<b>Planidn:</b>	NL.IMRO.0114.2009059-0701
<b>Hoofdgroep:</b>	centrum	<b>Planstatus:</b>	vastgesteld
<b>Naam:</b>	Centrum	<b>Plandatum:</b>	27-09-2012
<b>Dossierstatus:</b>	geheel onherroepelijk in werking	<b>Verwijzing:</b>	<a href="#">bestemmingsregels</a>
<b>Functie:</b>	wonen		

Er kunnen op geen enkele wijze rechten ontleend aan, noch aanspraak gemaakt worden op de inhoud van deze afdruk. Hoewel bij de samenstelling van de inhoud van deze afdruk de grootst mogelijke zorgvuldigheid wordt betracht, bestaat de mogelijkheid dat bepaalde informatie (na verloop van tijd) verouderd is of riet (meer) correct is. Het Kadaster is niet aansprakelijk voor de eventuele schade die zou kunnen voortvloeien uit het gebruik van gegevens van de afdruk. Dit document is gegenereerd op 10-06-2026 om 11:35.

## Bestemmingsplanlegenda

### Legenda

 plangebied	<b>Gebiedsaanduidingen</b>
<b>Enkelbestemmingen</b>	 geluidzone
 agrarisch	 luchtvaartverkeerzone
 agrarisch met waarden	 vrijwaringszone
 bedrijf	 milieuzone
 bedrijventerrein	 veiligheidszone
 bos	 wetgevingzone
 centrum	 reconstructiewetzone
 cultuur en ontspanning	 overige zone
 detailhandel	<b>Aanduidingen</b>
 dienstverlening	 bouwaanduiding
 gemengd	 functieaanduiding
 groen	 lettertekenaanduiding
 horeca	 maatvoering
 kantoor	<b>Figuren</b>
 maatschappelijk	 as van de weg
 natuur	 dwarsprofiel
 overig	 gevellijn
 recreatie	 hartlijn leiding
 sport	 relatie
 tuin	 figuur IMRO2006
 verkeer	<b>Gebiedsgerichte besluiten</b>
 water	 besluitgebied
 wonen	 besluitvlak
 woongebied	 besluisubvlak
<b>Dubbelbestemmingen</b>	<b>Structuurvisies</b>
 waterstaat	 plangebied
 leiding	<b>Gescande kaarten</b>
 waarde	 plangebied
<b>Bouwvlakken</b>	<b>Overige besluiten</b>
 bouwvlak	 plangebied

## Bestemmingsplanregels

### Regels

#### hoofdstuk 2 Bestemmingsregels

##### artikel 11 Centrum

##### 11.1 Bestemmingsomschrijving

De voor 'Centrum' aangewezen gronden zijn bestemd voor:

- a. detailhandel;
- b. maatschappelijke voorzieningen;
- c. kantoren;
- d. wonen, vanaf de eerste verdieping ter plaatse van de aanduiding 'wonen';
- e. een bedrijfswoning, ter plaatse van de aanduiding 'bedrijfswoning';
- f. parkeervoorzieningen, zowel ondergronds als bovengronds;
- g. horecabedrijven van categorie 1 en 2;
- h. horecabedrijven van categorie 3, ter plaatse van de aanduiding 'horeca van categorie 3';
- i. garageboxen, ter plaatse van de aanduiding 'garage';

met bijbehorende:

- j. andere bouwwerken;
- k. sport- en speelgelegenheden;
- l. fiets- en voetpaden;
- m. toegangswegen in- en uitritten;
- n. parkeervoorzieningen;
- o. groenvoorzieningen;
- p. kunstwerken en waterwerken;
- q. nutsvoorzieningen en waterhuishoudkundige voorzieningen.

##### 11.2 Bouwregels

##### 11.2.1 Gebouwen

Voor het bouwen van gebouwen gelden de volgende bepalingen:

- a. gebouwen mogen uitsluitend binnen een bouwvlak worden gebouwd;
- b. het bouwvlak mag volledig bebouwd worden;
- c. ter plaatse van de aanduiding 'gevellijn' dient de voorgevel van het hoofgebouw in de gevellijn te worden opgericht;
- d. de goot- en bouwhoogte van een gebouw mogen niet meer dan de bestaande hoogte bedragen;
- e. in afwijking van het bepaalde onder d mag de bouwhoogte van een gebouw maximaal de ter plaatse van de aanduiding 'maximale bouwhoogte (m)' aangegeven hoogte bedragen.

##### 11.2.2 Woningen en bijbehorende bouwwerken

- a. ter plaatse van de aanduiding wonen zijn vanaf de eerste verdieping woningen toegestaan;
- b. het aantal woningen ter plaatse van de de aanduiding wonen mogen niet vermeerderd worden;
- c. bijbehorende bouwwerken ten dienste van de woning dienen inpandig gerealiseerd te worden;

##### 11.2.3 Garageboxen

Voor het bouwen van garageboxen gelden de volgende bepalingen:

- a. als gebouwen mogen uitsluitend garageboxen worden gebouwd;
- b. garageboxen mogen uitsluitend worden gebouwd ter plaatse van de aanduiding 'garage';
- c. de bouwhoogte van een garagebox, ter plaatse van de aanduiding 'garage' mag niet meer dan de bestaande hoogte bedragen.

##### 11.2.4 Bedrijfswoning

Voor het bouwen van bedrijfswoningen gelden de volgende bepalingen:

- a. ter plaatse van de aanduiding 'bedrijfswoning' is 1 bedrijfswoning toegestaan;
- b. de gezamenlijke oppervlakte van een woning inclusief bijbehorende bouwwerken bedraagt ten hoogste 250m<sup>2</sup>, danwel de bestaande oppervlakte;
- c. ter plaatse van de aanduiding 'gevellijn' dient de voorgevel van de bedrijfswoning in de gevellijn te worden opgericht;
- d. de afstand van een bedrijfswoning tot de zijdelingse perceelgrens dient minimaal 3 m te bedragen, tenzij de bestaande afstand kleiner is, in welk geval de bestaande afstand als minimum geldt;
- e. de goot- en bouwhoogte van een bedrijfswoning mogen niet meer dan de bestaande hoogte bedragen;

##### 11.2.5 bijbehorende bouwwerken bij de bedrijfswoning

## Bestemmingsplanregels

Voor het bouwen van bijbehorende bouwwerken bij de bedrijfswoning gelden de volgende bepalingen:

- a. bijbehorende bouwwerken dienen qua massa en hoogte ondergeschikt te zijn aan het hoofdgebouw, wat onder andere betekent dat:
  - 1. de oppervlakte van aangebouwde bijbehorende bouwwerken niet groter is dan het hoofdgebouw;
  - 2. een enkel vrijstaand bijbehorend bouwwerk qua oppervlakte niet groter is dan hoofdgebouw;
- b. indien de oppervlakte van de bestaande woning ten tijde van de terinzagelegging van het ontwerpbestemmingsplan meer bedraagt dan 150 m<sup>2</sup>, dan mag de totale oppervlakte aan bijbehorende bouwwerken en bouwwerken geen gebouwen zijnde maximaal 100 m<sup>2</sup> bedragen;
- c. bijbehorende bouwwerken mogen uitsluitend ten minste 3 meter achter de voorgevel van de woning danwel het verlengde daarvan worden gebouwd, danwel indien sprake is van een kleinere afstand, de reeds bestaande afstand;
- d. de bouwhoogte van bijbehorende bouwwerken binnen 3 meter afstand van de perceelsgrens mag maximaal 3,5 meter bedragen;
- e. de bouwhoogte van een bijgebouw mag maximaal 6 meter bedragen;
- f. de goothoogte van een bijgebouw mag maximaal 3 meter bedragen;

### 11.2.6 Andere bouwwerken

Voor het bouwen van andere bouwwerken gelden de volgende bepalingen:

- a. de bouwhoogte van een ander bouwwerk mag maximaal 3 meter bedragen met dien verstande dat de bouwhoogte van lichtmasten en vlaggenmasten maximaal 5 meter mag bedragen;
- b. in afwijking van het bepaalde onder a mag een erf- of terreinafscheiding voor de gevellijn opgericht worden mits de bouwhoogte van de erf- en terreinafscheidingen gelegen langs een openbare weg en/of langst het gedeelte van het zijerf, dat loopt vanaf de openbare weg tot aan de voorgevel van het hoofdgebouw, maximaal 1 meter bedraagt, met dien verstande dat de bouwhoogte van erf- terreinafscheidingen achter de gevellijn maximaal 2 meter mag bedragen.

### 11.3 Nadere eisen

#### 11.3.1 Bevoegdheid

Burgemeester en Wethouders kunnen nadere eisen stellen aan de plaats en de afmetingen van de gebouwen, wat betreft:

- a. de woonsituatie;
- b. cultuurhistorie;
- c. verkeersveiligheid;
- d. sociale veiligheid;
- e. brandveiligheid, externe veiligheid en rampenbestrijding;
- f. milieusituatie;
- g. de gebruiksmogelijkheden in andere bestemmingen.

#### 11.4 Specifieke gebruiksregels

Tot een gebruik, strijdig met deze bestemming wordt in ieder geval gerekend:

- a. het gebruik van de eerste bouwlaag van een gebouw ten behoeve van het wonen, tenzij het gronden betreft ter plaatse van de aanduiding 'bedrijfswoning', in welk geval een bedrijfswoning op de eerste bouwlaag van een gebouw is toegestaan;
- b. het gebruik van een woning ten behoeve van kleinschalige bedrijfsactiviteiten.

## Bodemloket



Rijkswaterstaat  
Ministerie van Infrastructuur en Waterstaat

### Rapport Bodemloket Rapport

Datum: 10-6-2026



#### Legenda

Locatie	
Voortgang onderzoek	Gegevens aanwezig status onbekend Saneringsactiviteit Voldoende onderzoek/dit/gesaneerd Onderzoek uitvoeren Historie bekend
Mijnsteengebieden	Mijnsteengebieden Limburg Besluit Bodemkwaliteit

**Rapport****Inhoud**

- 1 Algemeen
- 2 Disclaimer

**1 Algemeen**

Bij het Bodemloket is geen informatie voor deze locatie beschikbaar over bodemonderzoek en/of sanering.  
Mogelijk is informatie beschikbaar bij gemeente, omgevingsdienst of provincie.

**2 Disclaimer**

De bodeminformatie omvat alleen informatie die bij de provincie en gemeenten bekend is. Wanneer er geen gegevens op de kaart staan kunnen we niet met zekerheid zeggen dat de ondergrond schoon is. Andersom wijzen historische bedrijfsactiviteiten op de kaart niet zonder meer op bodemverontreiniging. Om daar duidelijkheid in te krijgen moet de bodem verder onderzocht worden. De inhoud van deze bodeminformatiekaart is met de grootste zorg samengesteld. Toch kan het voorkomen dat de informatie verouderd is of onjuistheden bevat. Wij vragen daarvoor uw begrip. Neem voor de meest actuele situatie van een locatie contact op met de gegevensbeheerder van de locatie. De contactgegevens van de gegevensbeheerder staat hierboven. Uw reactie stellen we op prijs. Het geeft ons gelegenheid de fouten en gebreken te herstellen. Rijkswaterstaat beheert de website Bodemloket. Vragen over de werking van de website kunt u stellen via onze helpdesk: <http://www.bodemplus.nl/helpdesk>.

Energielabel woningen

Registratienummer 181439207 Datum registratie 10-06-2026 Geldig tot 08-06-2036

## Deze woning heeft energielabel

# C

211,30 kWh/m<sup>2</sup> (energie uit fossiele brandstoffen)

**Isolatie van uw woning**

Gevels	-
Daken	+
Vloeren	-
Ramen	+
Buitendeuren	-
Gevelpanelen	+/-

**Installaties in uw woning**

Verwarming	HR-107 ketel
Warm water	Combitoestel
Zonneboiler	Geen zonneboiler
Ventilatie	Natuurlijke ventilatie via ramen en/of roosters
Koeling	Geen koeling
Zonnepanelen	Geen zonnepanelen
Batterijopslag	Geen batterijopslag

Verbetermogelijkheden over isolatie en installaties vindt u op pagina 3.

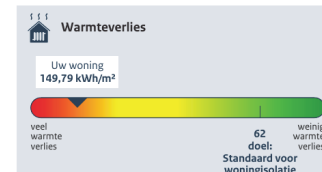

CO <sub>2</sub> -uitstoot [kg CO <sub>2</sub> eq/m <sup>2</sup> ]	46,03
Aandeel hernieuwbare energie [%]	0,0
Kans op hoge binnentemperaturen in de zomer	groot

Toelichting op alle indicatoren vindt u op pagina 2.

**Over deze woning**

**Adres**  
Meerstraat 5 A  
7815XA Emmen

**Bouwjaar**  
1965

**Woningtype**  
Tussenwoning onder dak en op onderste bouwlaag

**Gebruiksoppervlakte**  
112 m<sup>2</sup>



**Energieadviseur**  
E.S. Veenstra

## NVM Vragenlijst

Vraag	Antwoord
Bijzonderheden 1 A.	
Zijn er nadat u het appartement in eigendom hebt gekregen nog andere, eventuele aanvullende notariële of onderhandse akten opgesteld met betrekking tot het appartement?	Nee
Zo ja, welke?	
Bijzonderheden 1 B.	
Zijn er mondelinge of schriftelijke afspraken gemaakt over aangrenzende percelen? (Denk hierbij aan regelingen voor het gebruik van een poort, schuur, garage, tuin, overeenkomsten met meerdere burens, toezeggingen, erfafscheidingen.)	Nee
Zo ja, welke zijn dat?	
Bijzonderheden 1 C.	
Wijken de huidige terreinafscheidingen af van de kadastrale eigendomsgrenzen? (Denk hierbij ook aan strookjes grond van de gemeente die u in gebruik heeft, of grond van u die gebruikt wordt door de burens.)	Nee
Zo ja, waaruit bestaat die afwijking?	
Bijzonderheden 1 D.	
Is een gedeelte van uw appartement, schuur, garage of schutting gebouwd op grond van de burens of andersom?	Nee
Zo ja, graag nader toelichten:	
Bijzonderheden 1 E.	
Heeft u grond van derden in gebruik?	Nee
Zo ja, welke grond?	
Bijzonderheden 1 F.	
Rusten er voor zover u weet 'bijzondere lasten en beperkingen' op het appartement? ('Bijzondere lasten en beperkingen' kunnen privaatrechtelijke beperkingen zijn zoals (lijdende) erfdiensbaarheden (bijvoorbeeld een recht van overpad), kwalitatieve verplichtingen, kettingbedingen, vruchtgebruik, voorkeursrecht (bijvoorbeeld een eerste recht van koop), opstalrecht, erfpacht, huurkoop. Het kan ook gaan om publiekrechtelijke beperkingen zoals een aanschrijving van de gemeente in het kader van een illegale verbouwing.)	Nee
Zo ja, welke?	
Bijzonderheden 1 G.	
Is de Wet voorkeursrecht gemeenten van toepassing?	Nee
Bijzonderheden 1 H.	
Is er een anti-speculatiebeding en/of zelfbewoningsplicht van toepassing op het appartement?	Nee

## NVM Vragenlijst

Vraag	Antwoord
Zo ja, hoe lang nog?	
Bijzonderheden 1 I.	
Is er sprake van een beschermd stads- of dorpsgezicht of loopt er een procedure tot aanwijzing daartoe?	Nee
Is er sprake van een gemeentelijk-, provinciaal- of rijksmonument of loopt er een procedure tot aanwijzing daartoe?	Nee
Is er volgens het bestemmingsplan sprake van een beeldbepalend of karakteristiek object?	Nee
Bijzonderheden 1 J.	
Is er sprake (geweest) van ruilverkaveling?	Nee
Zo ja, moet u hiervoor ruilverkavelingsrente betalen?	
Zo ja, hoeveel en voor hoe lang? Bedrag:	
Duur:	
Bijzonderheden 1 K.	
Is er sprake van onteigening?	Nee
Bijzonderheden 1 L.	
Is het appartement of de grond geheel of gedeeltelijk verhuurd of bij anderen in gebruik?	Nee
Zo ja: Is er een huurcontract/ gebruiksovereenkomst?	
Indien er geen contract of overeenkomst is, beschrijf hieronder wat (mondeling) met de huurder/ gebruiker is afgesproken:	
Welk gedeelte is verhuurd/ in gebruik gegeven?	
Welke delen vallen onder gezamenlijk gebruik?	
Welke zaken zijn van de huurder en mag hij verwijderen bij ontruiming? (Bijvoorbeeld geiser, keuken, lampen)	
Heeft de huurder een waarborgsom gestort?	
Zo ja, hoeveel?	
Heeft u nog andere afspraken met de huurders gemaakt?	
Zo ja, welke?	
Bijzonderheden 1 M.	
Behoort de gebruikte berging (of een andere ruimte zoals een garage en/of parkeerplaats) ook volgens de splitsingsakte en de splitsingstekening bij het appartement? (Het komt regelmatig voor dat een in gebruik zijnde berging/garage/ parkeerplaats niet de berging is die volgens de splitsingsakte en de splitsingstekening bij het appartement hoort. Men heeft om wat voor reden dan ook de berging geruild. Het is van belang om de berging/garage/parkeerplaats welke conform de splitsingsakte en de splitsingstekening bij het appartement hoort te verkopen)	N.v.t

## NVM Vragenlijst

Vraag	Antwoord
Bijzonderheden 1 N.	
Is er over het appartement een geschil/procedure gaande, al dan niet bij de rechter, huurcommissie of een andere instantie? (bijvoorbeeld onteigening/kwesties met burens, zoals erfdiensbaarheden, recht van overpad, erfafscheidingen e.d.)	Nee
Zo ja, welke is/zijn dat?	
Bijzonderheden 1 O.	
Is er bezwaar gemaakt tegen de waardebeschikking WOZ?	Nee
Zo ja, toelichting:	
Bijzonderheden 1 P.	
Zijn er door de overheid of nutsbedrijven verbeteringen of herstellingen voorgeschreven of aangekondigd die nog niet naar behoren zijn uitgevoerd?	Nee
Zo ja, welke?	
Bijzonderheden 1 Q.	
Zijn er in het verleden subsidies of premies verstrekt die bij verkoop van het appartement voor een deel kunnen worden teruggevorderd?	Nee
Zo ja, welke?	
Bijzonderheden 1 R.	
Is het appartement onbewoonbaar verklaard of in het verleden ooit onbewoonbaar verklaard geweest?	Nee
Zo ja, waarom?	
Bijzonderheden 1 S.	
Is er bij verkoop sprake van een omzetbelastingheffing? (Bijvoorbeeld omdat het een voormalig bedrijfsroerendgoed is, of een appartement met praktijkgedeelte, of omdat u pas ingrijpend verbouwd hebt.)	Nee
Zo ja, waarom?	
Bijzonderheden 1 T.	
Hoe gebruikt u het appartement nu? (Bijvoorbeeld voor bewoning, praktijk, winkel, opslag.)	Bewoning (staat momenteel leeg)
Is dat gebruik volgens de splitsingsakte toegestaan?	Ja
Is dat gebruik volgens de gemeente toegestaan?	Ja
Zo nee, heeft de gemeente dit strijdige gebruik wel eens bij u aangekaart?	
Hoe heeft de gemeente dit strijdige gebruik bij u aangekaart?	

## NVM Vragenlijst

Vraag	Antwoord
Gevels 2 A.	
Is er bij het appartement sprake (geweest) van vochtdoorslag of aanhoudend vochtige plekken op de gevels?	Nee
Zo ja, waar?	
Gevels 2 B.	
Zijn er bij het appartement (gerepareerde) scheuren/beschadigingen in/aan de gevels aanwezig?	Nee
Zo ja, waar?	
Gevels 2 C.	
Zijn de gevels bij het appartement tijdens de bouw geïsoleerd?	Niet bekend
Zo nee, zijn de gevels daarna (deels) geïsoleerd?	
Zo ja, wanneer heeft de isolatie van de gevels plaatsgevonden en met welk isolatiemateriaal?	
Heeft u een certificaat of bewijs van het na-isoleren?	
Is er sprake van volledige isolatie?	Niet bekend
Zo nee, welke delen van de gevels zijn er niet geïsoleerd?	
Gevels 2 D.	
Zijn de gevels bij het appartement ooit gereinigd?	Niet bekend
Zo ja, volgens welke methode en wanneer?	
Dak(en) 3 A.	
Hoe oud zijn de daken van het appartementencomplex ongeveer? Platte daken:	Heeft in 2017 vernieuwing plaats gevonden nadat er in het naastgelegen appartement brand is geweest
Overige daken:	nvt
Dak(en) 3 B.	
Heeft u last van daklekkages (gehad)?	Nee
Zo ja, waar?	
Dak(en) 3 C.	
Zijn er in het verleden in het appartement gebreken geconstateerd aan de dakconstructie zoals scheve, doorbuigende, krakende, beschadigde en/of aangetaste dakdelen?	Nee
Zo ja, waar?	
Dak(en) 3 D.	

## NVM Vragenlijst

Vraag	Antwoord
Is het dak van het appartementencomplex al eens (gedeeltelijk) vernieuwd c.q. gerepareerd?	Ja
Zo ja, welk (gedeelte van het) dak en waarom?	nadat er in 2017 brand is geweest in het naastgelegen appartement
Dak(en) 3 E.	
Is het dak van het appartementencomplex tijdens de bouw geïsoleerd? Platte daken:	Niet bekend
Overige daken:	Niet bekend
Zo nee, is het dak daarna geïsoleerd? Platte daken:	
Overige daken:	
Zo ja, wanneer heeft de isolatie plaatsgevonden en met welk isolatiemateriaal?	
Heeft u een certificaat of bewijs van het na-isoleren?	Nee
Is er sprake van volledige isolatie? Platte daken:	Niet bekend
Overige daken:	Niet bekend
Zo nee, welke delen zijn er niet geïsoleerd?	
Dak(en) 3 F.	
Zijn de regenwaterafvoeren van het appartement lek of verstopt?	Nee
Zo ja, toelichting:	
Dak(en) 3 G.	
Zijn de dakgoten lek of verstopt?	Nee
Zo ja, toelichting:	
Kozijnen, ramen en deuren 4 A.	
Van welk materiaal zijn de buitenkozijnen gemaakt? (bijvoorbeeld hout, kunststof of aluminium of een andersoortig materiaal)	kunststof
Kozijnen, ramen en deuren 4 B.	
Wanneer zijn de buitenkozijnen, ramen en deuren van het appartement voor het laatst geschilderd?	nvt zijn van kunststof
Is dit gebeurd door een erkend schildersbedrijf?	
Zo ja, door wie?	
Kozijnen, ramen en deuren 4 C.	
Functioneren alle scharnieren en sloten in het appartement?	Ja
Zo nee, toelichting:	

## NVM Vragenlijst

Vraag	Antwoord
Kozijnen, ramen en deuren 4 D.	
Zijn voor alle afsluitbare deuren, ramen etc. sleutels aanwezig?	Ja
Zo nee, voor welke deuren, ramen etc. niet?	
Kozijnen, ramen en deuren 4 E.	
Is er sprake van isolerende beglazing in het appartement?	Ja
Zo ja, welk type glas? (bijvoorbeeld HR, HR+, HR++ of HR+++; zie de glasspanning waarin doorgaans staat vermeld welke type glas er is geplaatst)	niet bekend maar de kozijnen zijn in 2023 vernieuwd
Is er sprake van isolerende beglazing in het gehele appartement?	Ja
Zo nee, welke ramen zijn niet geïsoleerd?	
Kozijnen, ramen en deuren 4 F.	
Is er bij de isolerende beglazing sprake van condensvorming tussen het glas? (Denk aan lekkende ruiten.)	Nee
Zo ja, waar?	
Vloeren, plafonds en wanden 5 A.	
Is er in het appartement sprake (geweest) van vochtdoorslag of optrekkend vocht op vloeren, plafonds en/of wanden?	Nee
Zo ja, waar?	
Vloeren, plafonds en wanden 5 B.	
Is er in het appartement sprake (geweest) van schimmelvorming op de vloeren, plafonds en/of wanden?	Nee
Zo ja, waar?	
Vloeren, plafonds en wanden 5 C.	
Zijn er in het appartement (gerepareerde) of (verborgen) scheuren en/of beschadigingen in/aan vloeren, plafonds en/of wanden aanwezig?	Nee
Zo ja, waar?	
Vloeren, plafonds en wanden 5 D.	
Hebben zich in het verleden in het appartement problemen voorgedaan met de afwerkingen? (Bijvoorbeeld loszittend tegelwerk, loslatend behang of spuitwerk, holklinkend of loszittend stucwerk, etc)	Nee
Zo ja, waar?	
Vloeren, plafonds en wanden 5 E.	

## NVM Vragenlijst

Vraag	Antwoord
Is er in het appartement sprake (geweest) van gebreken aan de vloerconstructie, zoals scheve, doorbuigende, krakende, beschadigde en/of aangetaste vloerdelen?	Nee
Zo ja, waar?	
Vloeren, plafonds en wanden 5 F.	
Is er in het appartement sprake van vloerisolatie?	Niet bekend
Zo ja, wanneer heeft de isolatie van de vloer plaatsgevonden en met welk isolatiemateriaal?	
Heeft u een certificaat of bewijs van het na-isoleren?	
Is er sprake van volledige isolatie?	Niet bekend
Zo nee, welke delen zijn er niet geïsoleerd?	
Kelder, kruipruimte en fundering 6 A.	
Is er in het appartement sprake (geweest) van gebreken aan de fundering?	Nee
Zo ja, waar?	
Kelder, kruipruimte en fundering 6 B.	
Is de kruipruimte van het appartement toegankelijk?	
Is de kruipruimte droog?	
Zo nee of meestal, toelichting:	
Kelder, kruipruimte en fundering 6 C.	
Is er sprake van vochtdoorslag door de kelderwand?	
Zo ja of soms, toelichting:	
Kelder, kruipruimte en fundering 6 D.	
Is de grondwaterstand in de afgelopen jaren waarneembaar gewijzigd of is er sprake van wateroverlast geweest?	
Zo ja, heeft dit tot problemen geleid in de vorm van water in de kruipruimte c.q. kelder?	
Zo nee, tot wat voor andere problemen heeft dit geleid?	
Installaties 7 A.	
Wat voor warmte-installatie(s) is/zijn er aanwezig in het appartement? (bijvoorbeeld cv-installatie, WTW-systeem, WKO-systeem, blokverwarming, (hybride) warmtepomp, airconditioning, zonneboiler, elektrische boiler, pelletkachel dan wel een andere installatie)	CV installatie
Is/zijn de installatie(s) eigendom?	Ja
Zo nee, toelichting: (bijvoorbeeld de installatie(s) is/ zijn gehuurd of geleased. Tevens huur-/leaseprijs vermelden)	

## NVM Vragenlijst

Vraag	Antwoord
Merk van de installatie(s):	bekend bij de makelaar
Type(nummer) van de installatie(s):	idem
Installatiedatum van de installatie(s):	idem
Op welke datum is/zijn deze installatie(s) voor het laatst onderhouden?	idem door SMIT CV Techniek Gasservice Drenthe 06-21860652/0591-633533
Is het onderhoud uitgevoerd door een erkend bedrijf?	Ja
Zo ja, door wie?	zie boven
Installaties 7 B.	
Zijn er de afgelopen tijd zaken opgevallen ten aanzien van de installatie(s)? (bijvoorbeeld de cv-installatie moet meer dan 1 keer per jaar bijgevoerd worden of de installatie functioneert niet goed)	Nee
Zo ja, wat is u opgevallen?	
Installaties 7 C.	
Zijn er radiatoren die niet warm worden?	Nee
Zo ja, welke?	
Installaties 7 D.	
Zijn er radiatoren of (water)leidingen die lekken?	Nee
Zo ja, waar en welke?	
Installaties 7 E.	
Zijn er radiatoren of (water)leidingen die ooit zijn bevroren?	Nee
Zo ja, waar?	
Installaties 7 F.	
Heeft u vloerverwarming in het appartement?	Nee
Zo ja, betreft dit elektrische vloerverwarming, vloerverwarming met warm water of anders? Elektrisch:	
warm water:	
overig, namelijk	
Waar bevindt zich de elektrische vloerverwarming?	
Waar bevindt zich de vloerverwarming met warm water?	
Waar bevindt zich de overige vloerverwarming?	
Installaties 7 G.	
Zijn er vertrekken die niet (goed) warm worden?	Nee
Zo ja, welke?	

## NVM Vragenlijst

Vraag	Antwoord
Installaties 7 H.	
Heeft het appartementencomplex zonnepanelen?	Nee
In welk jaar zijn de zonnepanelen geplaatst? Jaar:	
Waarvoor wordt de energie die wordt opgewekt gebruikt? (Bijvoorbeeld voor de privé-gedeeltes van de bewoners of voor de gemeenschappelijke ruimten)	
Installaties 7 I.	
In welk jaar zijn voor het laatst de aanwezige schoorsteenkanalen/rookgasafvoeren geveegd/gereinigd?	
Installaties 7 J.	
Wanneer heeft u de aanwezige schoorsteenkanalen voor het laatst gebruikt?	
Is de trek van aanwezige schoorsteenkanalen goed?	
Installaties 7 K.	
Zijn er onderdelen van de elektrische installatie vernieuwd? (onder de elektrische installatie wordt verstaan alle elektra leidingen/ schakelaars stopcontacten, meterkast e.d.)	Niet bekend
Zo ja, wanneer en welke onderdelen?	
Zijn er gebreken aan de (technische) installaties?	Nee
Zo ja, welke?	
Installaties 7 L.	
Is er een laadpaal aanwezig voor een elektrische auto?	Nee
Zo ja, waar bevindt deze zich?	
Blijft deze achter?	
Installaties 7 M.	
Is er mechanische ventilatie of een soortgelijk systeem aanwezig?	Nee
Zo ja, functioneert dit systeem naar behoren?	
Zo nee, toelichting:	
Wanneer is dit systeem voor het laatst onderhouden?	
Hoe oud is dit systeem ongeveer?	
Installaties 7 N.	
Is er een domoticsysteem of een soortgelijk systeem aanwezig? (Een domoticsysteem bedient de verwarming, verlichting, verwarming, audio, ventilatie e.d. automatisch)	Nee

## NVM Vragenlijst

Vraag	Antwoord
Zo ja, functioneert dit systeem naar behoren?	
Zo nee, toelichting:	
Hoe oud is dit systeem ongeveer?	
Installaties 7 O.	
Zijn er rookmelders op iedere verdieping aanwezig?	Ja
Zo ja, hoe oud zijn de rookmelders ongeveer?	4 jaar
Sanitair en riolering 8 A.	
Zijn er in het appartement beschadigingen aan wastafels, douche, bad, toiletten, gootstenen en kranen?	Nee
Zo ja, welke?	
Sanitair en riolering 8 B.	
Hoe oud is de badkamer ongeveer?	niet bekend
Sanitair en riolering 8 C.	
Lopen de afvoeren van wastafels, douche, bad, toiletten, gootstenen en kranen in het appartement goed door?	Ja
Zo nee, welke niet?	
Sanitair en riolering 8 D.	
Is het appartement aangesloten op het gemeentelijke riool?	Ja
Sanitair en riolering 8 E.	
Zijn er in het appartement gebreken (geweest) aan de riolering, zoals breuken, stankoverlast, lekkages, etc.?	Nee
Zo ja, welke?	
Sanitair en riolering 8 F.	
Is er een andere voorziening, zoals een septic tank, beerput of dergelijk aanwezig?	Nee
Zo ja, wat is er aanwezig en hoe dient dit te worden onderhouden?	
Sanitair en riolering 8 G.	
Van welk jaar dateert de keukenopstelling ongeveer?	
Sanitair en riolering 8 H.	
Van welk jaar dateert de inbouwapparatuur ongeveer?	2018

## NVM Vragenlijst

Vraag	Antwoord
Functioneert alle inbouwapparatuur?	Ja
Zo nee, welk inbouwapparaat functioneert niet?	
Sanitair en riolering 8 I.	
Heeft u een kokend water kraan? (bijvoorbeeld een Quooker kraan of een soortgelijke kraan)	Nee
Zo ja, functioneert deze kraan naar behoren en hoe oud is deze kraan ongeveer?	
Diversen 9 A.	
Wat is het bouwjaar van het appartement?	niet bekend
Diversen 9 B.	
Zijn er asbesthoudende materialen in het appartement aanwezig? (bijvoorbeeld asbest zeil, een asbestplaat die onder en/of achter de CV ketel is geplaatst, asbesthoudend isolatiemateriaal om de verwarmingsbuis, asbesthoudend koord bij oude cv-ketels/gaskachels, asbestgolflaten e.d.)	Niet bekend
Zo ja, welke en waar?	
Diversen 9 C.	
Blijft er in het appartement zeil achter, al dan niet vastgelijmd, dat is aangeschaft tussen 1955 en 1982?	Nee
Diversen 9 D.	
Is er sprake van loden leidingen in het appartement?	Niet bekend
Zo ja, waar?	
Diversen 9 E.	
Is er een Japanse duizendknoop aanwezig in de (gemeenschappelijke)tuin? (Een Japanse duizendknoop is een exotische plant, welke moeilijk te verwijderen is. De sterke wortelstokken en stengels van de Japanse duizendknoop zijn in staat om schade te veroorzaken aan gebouwen, leidingen en wegen)	Nee
Diversen 9 F.	
Heeft u elders lekkages gehad? (dus los van het dak/ sanitair/ riolering)	Nee
Diversen 9 G.	
Is de grond van het appartementencomplex verontreinigd?	Nee
Zo ja, is er een onderzoeksrapport?	
Zo ja, heeft de gemeente/provincie een onderzoeks- of saneringsbevel opgelegd?	

## NVM Vragenlijst

Vraag	Antwoord
Diversen 9 H.	
Is er een olietank aanwezig of aanwezig geweest?	Nee
Zo ja, is deze gesaneerd/verwijderd?	
Als deze is gesaneerd, waar is de olietank op het perceel gesitueerd?	
Is er een Kiwa-certificaat aanwezig?	N.v.t
Diversen 9 I.	
Is er sprake van overlast door ongedierte in of (rond)om het appartement? (Denk aan muizen, ratten, kakkerlakken, etc.)	Nee
Zo ja, waar?	
Diversen 9 J.	
Is het appartement aangetast door houtworm, boktor, ander ongedierte of zwam?	Nee
Zo ja, waar?	
Zo ja, is deze aantasting al eens behandeld?	
Zo ja, wanneer?	
Zo ja, door welk bedrijf?	
Diversen 9 K.	
Is er in het appartement sprake van chlorideschade (betonrot)? (betonrot komt vooral voor in kruipruimtes van panden gebouwd tussen 1965 en 1981 die voorzien zijn van betonnen vloerelementen van het merk Kwaaitaal of Manta. Ook andere beton- elementen - bijvoorbeeld balkons - kunnen aangetast zijn.)	Niet bekend
Zo ja, waar?	
Diversen 9 L.	
Hebben er in het appartement verbouwingen en/of bijbouwingen plaatsgevonden?	Nee
Zo ja, welke ver-/bijbouwingen?	
Zo ja, in welk jaartal?	
Zo ja, door welk bedrijf zijn deze uitgevoerd?	
Diversen 9 M.	
Zijn er in het appartement verbouwingen of uitbreidingen uitgevoerd zonder daartoe benodigde omgevingsvergunning (voorheen bouwvergunning)?	Nee
Zo ja, welke?	
Diversen 9 N.	

## NVM Vragenlijst

Vraag	Antwoord
Zijn er verbouwingen of uitbreidingen uitgevoerd zonder daartoe benodigde toestemming van de VvE?	Nee
Zo ja, welke?	
Diversen 9 O.	
Is er sprake van glasvezel internet?	Niet bekend
Diversen 9 P.	
Bent u in het bezit van een definitief energieprestatiecertificaat/energielabel?	Ja
Zo ja, welke label?	moet nog opnieuw vastgesteld worden
Vaste lasten 10 A.	
Hoeveel betaalde u voor de laatste aanslag onroerendezaakbelasting?	350,00
Belastingjaar?	2025
Vaste lasten 10 B.	
Wat is de WOZ-waarde?	209000,00
Peiljaar?	2026
Vaste lasten 10 C.	
Hoeveel betaalde u voor de laatste aanslag waterschapslasten?	63,00
Belastingjaar?	2025
Vaste lasten 10 D.	
Hoeveel betaalde u voor de laatste aanslag gemeentelijke belastingen? (zoals rioolheffing en afvalstoffenheffing e.d.)	300
Belastingjaar?	2025
Vaste lasten 10 E.	
Welke voorschotbedragen betaalt u maandelijks aan de nutsbedrijven? Gas:	150,00
Elektra:	100,00
Water:	50
Stadsverwarming:	
Anders:	
Te weten:	
Wat is uw jaarverbruik voor gas/ elektriciteit en water? Gas (m <sup>3</sup> ):	niet bekend
Elektriciteit hoog (kWh):	
Elektriciteit laag (kWh):	

## NVM Vragenlijst

Vraag	Antwoord
Elektriciteit totaal (kWh):	
Water (m <sup>3</sup> ):	
Stadsverwarming (GJ):	
Anders:	
Met hoeveel bewoners bewoonde u de woning? Aantal:	
Vaste lasten 10 F.	
Zijn er lease- en/of huurkoopcontracten? (Bijvoorbeeld keuken, kozijnen, cv-ketel, etc.)	Nee
Zo ja, welke?	
Zijn deze contracten overdraagbaar op de koper? Let op! Veel lease- en huurkoopcontracten zijn niet langer overdraagbaar op een koper. Neem hiervoor contact op met de betreffende leverancier.	
Hoe lang lopen de contracten nog en wat is de eventuele afkoopsom? Afkoopsom:	
Duur:	
Vaste lasten 10 G.	
Als er sprake is van erfpacht of opstalrecht hoe hoog is dan de canon per jaar?	
Heeft u alle canons betaald?	N.v.t
Is de canon afgekocht?	N.v.t
Zo ja, tot wanneer?	
Vaste lasten 10 H.	
Heeft u alle gemeentelijke belastingen die u verschuldigd bent al betaald?	Ja
Zijn er variabele bedragen voor gemeenschappelijke poorten, inritten of terreinen?	Nee
Zo ja, hoe hoog?	
Zo ja, waarvoor?	
Vaste lasten 10 I.	
Heeft u, om in de straat te parkeren, een parkeervergunning nodig?	Nee
Hoeveel parkeervergunningen kunnen er maximaal worden aangevraagd?	
Wat zijn de kosten voor deze parkeervergunning per jaar?	
Garanties 11 A.	
Zijn er lopende onderhoudscontracten en/of garantieregelingen overdraagbaar aan de koper? (Zoals dakbedekking, cv-installatie, dubbele beglazing, etc.)	Nee
Zo ja, welke?	

## NVM Vragenlijst

Vraag	Antwoord
De VvE en onderlinge verhoudingen 12 A.	
Is de VvE ingeschreven in het Handelsregister (Kamer van koophandel)?	Ja
Inschrijfingsnummer Kamer van Koophandel:	50531204
De VvE en onderlinge verhoudingen 12 B.	
Uit hoeveel appartementsrechten bestaat de VvE?	2
De VvE en onderlinge verhoudingen 12 C.	
Is er een eigenaar met 50% of meer dan 50% van het aantal stemmen?	
De VvE en onderlinge verhoudingen 12 D.	
Breukdeel van het aandeel in het appartementencomplex: Woning:	
Berging:	
Parkeerplaats:	
De VvE en onderlinge verhoudingen 12 E.	
Aantal stemmen voor dit appartement:	
De bestuurder(s) ('het bestuur') 13 A.	
Is er een professionele bestuurder?	Nee
De bestuurder(s) ('het bestuur') 13 B.	
Zo nee, is de bestuurder lid van de VvE?	N.v.t
De vergadering van eigenaars 14 A.	
Wordt er ten minste eenmaal per jaar vergaderd?	Nee
De vergadering van eigenaars 14 B.	
Zijn er notulen en/of schriftelijke besluiten en actielijsten van de laatste twee vergaderingen beschikbaar?	Nee
De vergadering van eigenaars 14 C.	
Lopen er procedures tot vernietiging van besluiten?	Nee
Zo ja, om welke besluiten gaat het?	
Verzekeringen 15 A.	
Is er een collectieve opstalverzekering?	Nee

## NVM Vragenlijst

Vraag	Antwoord
Verzekeringen 15 B.	
Is daar een 'appartementenclausule' in opgenomen?	
Verzekeringen 15 C.	
Is er een collectieve wettelijke aansprakelijkheidsverzekering?	Nee
Het reservefonds, meerjarenonderhoudsplan (MJOP) en bijdrage VvE 16 A.	
Is er een reservefonds?	Nee
Hoe hoog is het reservefonds en wat is de peildatum? Bedrag:	
Datum:	
Het reservefonds, meerjarenonderhoudsplan (MJOP) en bijdrage VvE 16 B.	
Is er een meerjarenonderhoudsplan aanwezig?	Nee
Hoe oud is het meerjarenonderhoudsplan en welke periode bestrijkt het plan? Jaar:	
Periode:	
Het reservefonds, meerjarenonderhoudsplan (MJOP) en bijdrage VvE 16 C.	
Zo nee, hoe wordt vastgesteld wat moet worden gereserveerd voor groot onderhoud?	VvE is in oprichting
Het reservefonds, meerjarenonderhoudsplan (MJOP) en bijdrage VvE 16 D.	
Te betalen maandelijkse bijdrage is in totaal:	
Waarvan:	
Exploiatiekosten (servicekosten)	
Reservering voor onderhoud	
Stookkosten (voorschot)	
Het reservefonds, meerjarenonderhoudsplan (MJOP) en bijdrage VvE 16 E.	
Zijn er eenmalige en/of incidentele bijdragen verschuldigd?	Nee
Zo ja, waarvoor, wat is het bedrag en wanneer moeten deze worden betaald?	
Bedrag:	
Te voldoen per:	
Het reservefonds, meerjarenonderhoudsplan (MJOP) en bijdrage VvE 16 F.	
Zijn alle aan de VvE verschuldigde bedragen betaald?	
Zo nee, welke niet?	

## NVM Vragenlijst

Vraag	Antwoord
Nadere informatie 17 A.	
Overige zaken(Overige zaken die de koper naar uw mening moet weten)	VVE is niet actief

## Lijst van zaken

	Blijft achter	Gaat mee	Ter overname	NVT
Woning - Interieur				
(Voorzet) openhaard met toebehoren				X
Allesbrander				X
Houtkachel				X
(Gas)kachels				X
Designradiator(en)				X
Radiatorafwerking				X
Verlichting, te weten				
- inbouwspots/dimmers	X			
- opbouwspots/armaturen/lampen/dimmers	X			
- losse (hang)lampen	X			
-				X
-				X
(Losse)kasten, legplanken, te weten				
-				X
-				X
Raamdecoratie/zonwering binnen, te weten				
- gordijnrails	X			
- gordijnen	X			
- overgordijnen				X
- vitrages				X
- rolgordijnen				X
- lamellen	X			
- jaloezieën	X			
- (losse) horren/rolhorren				X
- Raamdecoratie	X			
-				X
Vloerdecoratie, te weten				
- vloerbedekking				X
- parketvloer				X
- houten vloer(delen)				X
- laminaat	X			
- plavuizen				X
-				X

## Lijst van zaken

	Blijft achter	Gaat mee	Ter overname	NVT
-				X
<b>Overig, te weten</b>				
- spiegelwanden				X
- schilderij ophangstelsysteem				X
-				X
-				X
-				X
-				X
<b>Woning - Keuken</b>				
Keukenblok (met bovenkasten)	X			
<b>Keuken (inbouw)apparatuur, te weten</b>				
- kookplaat	X			
- (gas)fornuis				X
- afzuigkap	X			
- magnetron				X
- oven	X			
- combi-oven/combimagnetron				X
- koelkast				X
- vriezer				X
- koel-vriescombinatie	X			
- vaatwasser	X			
- Quooker				X
- koffiezetapparaat				X
-				X
-				X
<b>Keukenaccessoires, te weten</b>				
-				X
-				X
-				X
-				X
-				X
-				X
-				X
-				X

## Lijst van zaken

	Blijft achter	Gaat mee	Ter overname	NVT
<b>Woning - Sanitair/sauna</b>				
Sauna met toebehoren				X
-				X
<b>Toilet met de volgende toebehoren</b>				
- toilet				X
- toiletrolhouder				X
- toiletborstel(houder)				X
- fontein				X
-				X
-				X
<b>Badkamer met de volgende toebehoren</b>				
- ligbad				X
- jacuzzi/whirlpool				X
- douche (cabine/scherm)				X
- stoomdouche (cabine)				X
- wastafel				X
- wastafelmeubel				X
- planchet	X			
- toiletkast				X
- toilet				X
- toiletrolhouder	X			
- toiletborstel(houder)	X			
-				X
-				X
<b>Woning - Exterieur/installaties/veiligheid/ energiebesparing</b>				
Schotel/antenne				X
Brievenbus				X
Kluis				X
(Voordeur)bel	X			
Alarminstallatie				X
(Veiligheids)sloten en overige inbraakpreventie				X
Rookmelders	X			

## Lijst van zaken

	Blijft achter	Gaat mee	Ter overname	NVT
(Klok)thermostaat	X			
Airconditioning				X
Screens				X
Rolluiken				X
Zonwering buiten				X
Telefoonaansluiting/internetaansluiting				X
Veiligheidsschakelaar wasautomaat				X
Waterslot wasautomaat				X
Zonnepanelen				X
Oplaadpunt elektrische auto				X
				X
				X
				X
				X
				X
Warmwatervoorziening, te weten				
- CV-installatie	X			
- boiler				X
- geiser				X
-				X
-				X
-				X
Isolatievoorzieningen (voorzetramen/radiatorfolie etc.), te weten				
-				X
-				X
Tuin - Inrichting				
Tuinaanleg/bestrating				X
Beplanting				X
Picknicktafel dakterras	X			
Tuin - Verlichting/installaties				
Buitenverlichting				X
Tijd- of schemerschakelaar/bewegingsmelder				X
				X

## Lijst van zaken

	Blijft achter	Gaat mee	Ter overname	NVT
Tuin - Bebouwing				
Tuinhuis/buitenberging				X
Kasten/werkbank in tuinhuis/berging				X
(Broei)kas				X
				X
				X
Tuin - Overig				
Overige tuin, te weten				
- (sier)hek				X
- vlaggenmast(houder)				X
-				X
-				X
Overig - Contracten				
CV: Nee				
Boiler: Nee				
Zonnepanelen: Nee				

## Kenmerken

Soort appartement	Maisonnette
Subtype	Flat
Bouwjaar	1965
Woonoppervlakte	113 m <sup>2</sup>
Inhoud	404 m <sup>3</sup>
Externe bergruimte	-
Overige inpandige ruimte	-
Gebouw gebonden buitenruimte	38 m <sup>2</sup>
Aantal kamers	5
Aantal slaapkamers	4
Verwarming	C.v.-ketel
Type ketel	Remeha avanta 28c
Bouwjaar ketel	2018
Isolatievoorzieningen	Dakisolatie
Soort dak	Zadeldak
Dakmateriaal	Bitumen
Tuin	Balkon
Ligging	Zuid-westen
Kwaliteit	Goed
Achterom aanwezig	Nee
Onderhoud buiten	Goed
Onderhoud binnen	Goed
Bouwaanduiding	Bestaande bouw

## Wist u dat?

### Bert Stadman Makelaardij

De hoogste gemiddelde verkoopprijs van de makelaars in Zuidoost-Drenthe heeft?  Wij vanaf april 2019 een nieuw verbouwd kantoor hebben, van maandag tot vrijdag geopend van 08.30 uur tot 17.15 uur. Dit in het vertrouwde Oosterhesselen!  Mobiel 24-7 bereikbaar is! En dat ons kantoor tijdens kantooruren altijd bereikbaar is.  U nooit een callcenter aan de lijn krijgt voor een terugbelverzoek.  Ook via Whatsapp altijd paraat staat voor uw vragen!  Grote kennis van de (lokale) markt heeft?  Over een groot zoekersbestand beschikt dat wellicht op uw huis wacht!  De lijnen altijd kort zijn. We zijn bewust een 'klein' kantoor waardoor we altijd weten van elkaar wat er gaande is met welk dossier!  Unieke presentaties maakt van uw woning. We zijn onderscheidend met professionele fotografen en filmmakers  Vandaag gemaaild is vandaag reactie.  Ons kantoor al bijna 25 jaar bestaat!  In deze ruim 20 jaar al bijna 2000 woning verkocht?  In deze 20 jaar al bijna 200 woningen heeft aangekocht?  Een kantoorhond heeft? Hunter!  Bert Stadman beëdigd makelaar is?  Bert Stadman al 20 jaar NVM lid is?  In ons logo de kerktoeren van Sleen staat? :)  Positieve reviews krijgt op Funda en Google? Onderscheidend is in promotie?  We regelmatig in Landleven adverteren?

**en heerlijke koffie schenkt en we graag tijd vrijmaken  
voor een vrijblijvend gesprek?**



## Extra informatie

### Bezichtiging

Voor een bezichtiging kunt u altijd (geheel vrijblijvend) een afspraak met ons maken. Houd er rekening mee dat (een afspraak voor) een bezichtiging voor u tot geen enkele verplichting leidt, maar dat u hieraan ook geen rechten kunt ontlenen. Dit betekent dat wij vrij zijn om ook met andere partijen afspraken voor bezichtigingen te maken.

### Na de bezichtiging

De verkoper heeft zijn woning voor u opengesteld om te bezichtigen en is uiteraard zeer benieuwd naar uw reactie. Wij stellen daarom een vlotte reactie erg op prijs, ook wanneer de bezichtigde woning niet is wat u zoekt. Eventueel kunnen wij samen met u uw woonwensen in kaart brengen en u helpen met het zoeken naar uw droomhuis. Voor meer inlichtingen hierover kunt u contact opnemen met ons kantoor.

### Informatieplicht

De verkoper van de onroerende zaken heeft een informatieplicht. Dit wil zeggen dat de verkoper verplicht is om belangrijke zaken, die hem bekend zijn en voor u als koper van belang kunnen zijn, aan u mee te delen. Daartoe is door ons kantoor een verkoopvragenlijst opgesteld waarin allerlei belangrijke informatie voor de koper wordt verstrekt. In geval van serieuze belangstelling is het verstandig om ons te vragen naar zaken als erfdienstbaarheid, kettingbedingen en kwalitatieve rechten en plichten. Daarnaast is het van belang bij verdergaande interesse inzicht te hebben in zaken die wel of niet bij de woning horen.

### Onderzoeksplicht

De hiervoor genoemde informatieplicht van de verkoper ontslaat de koper niet van een eigen onderzoeksplicht. Ook zal de koper duidelijk aan moeten geven wat zijn speciale bedoelingen zijn met de te verkopen onroerende zaak. Mocht de koper verbouwingsplannen hebben, dan is het aan te bevelen om bij een tweede of latere bezichtiging een aannemer, architect of constructeur mee te nemen. Er ligt een verantwoordelijkheid bij de koper ten aanzien van zaken die opvraagbaar zijn bij de gemeente en andere openbare diensten. Daarom kan het verstandig zijn dat een koper zich laat bijstaan door een eigen "aankopend makelaar". Dat is een makelaar die de belangen van u als koper behartigt.

### Financiering

Het is verstandig alvorens u een bod uitbrengt op een woning, inzicht te hebben in de financiële consequenties van uw eventuele aankoop.

### Onderhandelen

Wanneer u denkt volledig geïnformeerd te zijn, kunt u schriftelijk of telefonisch een bieding, eventueel met voorbehoud, aan ons doorgeven. Mocht u uw bod aan ons per e-mail willen doorgeven dan verzoeken wij dat u een leesbevestiging meestuur. Zodat wij weten dat er een bod op de woning is uitgebracht en om misverstanden te voorkomen. Als de partijen het eens zijn over de prijs en de voorwaarden, zullen wij zorg dragen voor een correcte vastlegging in een NVM koopovereenkomst, die door koper en verkoper getekend wordt en vervolgens door ons aan de notaris wordt gezonden.

### Waarborgsom of bankgarantie

Bij een koopovereenkomst is het gebruikelijk dat de koper na het sluiten van de koopovereenkomst met de verkoper, een waarborgsom stort of een bankgarantie afgeeft van 10% van de overgekomen koopsom. Deze bepaling wordt standaard opgenomen in een koopovereenkomst.

### Toelichtingsclausule NEN2580

De Meetinstructie is gebaseerd op de NEN2580. De Meetinstructie is bedoeld om een meer eenduidige manier van meten toe te passen voor het geven van een indicatie van de gebruiksoverlakte. De Meetinstructie sluit verschillen in meetuitkomsten niet volledig uit, door bijvoorbeeld interpretatieverschillen, afrondingen of beperkingen bij het uitvoeren van de meting.

### Rechtsgeldige koopovereenkomst pas ná ondertekening

Een mondelinge overeenstemming tussen de particuliere verkoper en de particuliere koper is niet rechtsgeldig. Met andere woorden: er is geen koop. Er is pas sprake van een rechtsgeldige koop als de particuliere verkoper en de particuliere koper de koopovereenkomst hebben ondertekend. Dit vloeit voort uit artikel 7:2 Burgerlijk Wetboek. Een bevestiging van de mondelinge overeenstemming per e-mail of een toegestuurd concept van de koopovereenkomst wordt overigens niet gezien als een 'ondertekende koopovereenkomst'.

### Disclaimer

Deze informatie is door ons met de nodige zorgvuldigheid samengesteld. Onzerzijds wordt echter geen enkele aansprakelijkheid aanvaard voor enige onvolledigheid, onjuistheid of anderszins, dan wel de gevolgen daarvan.

Alle opgegeven maten en oppervlakten zijn indicatief.



### Bert Stadman Makelaardij

Burg de Kockstraat 20a | 7861AD Oosterhesselen

T 0524-581111 | info@bertstadman.nl

[www.bertstadman.nl](http://www.bertstadman.nl)