



SLUISKADE ZUIDZIJDE 97 ALMELO
VRAAGPRIJS € 349.000,-- K.K.



info@kamphuismakelaars.nl

0546-869111

www.kamphuismakelaars.nl

Omschrijving

Een super gelegen en helemaal gemoderniseerde 2/1 kap aan het Almelo-Nordhorn kanaal op loopafstand van het stadshart van Almelo!

Kamphuis Makelaars Woning Check:

Wat direct opvalt: authenticiteit en toch volledig gemoderniseerd

Wat prettig voelt: er is op grote schaal na geïsoleerd

Wat handig is: vrije ligging aan de voorzijde op loopafstand van het centrum

Wat dit huis typeert: eigentijds wonen in een vooroorlogse woning

Wat gaaf! Kom je snel kennis maken met jouw nieuwe huis?!

Jouw nieuwe woning staat aan de rand van het centrum van onze mooie stad. Wat zeg je daarvan?!

Video:

Redenen genoeg om uitgebreid kennis te maken met dit toffe huis!

Kijk bijvoorbeeld mee tijdens onze live video! Met deze video die we live voor je streamen op Facebook kun je direct een eerste indruk krijgen van jouw nieuwe huis. Uiteraard hebben we deze video ook opgeslagen op deze site. Onder het kopje video op deze site kun je hem terug kijken zo vaak als je wilt.

Zelf binnen kijken? Doen! Onze makelaars staan voor je klaar. Bel, mail of app voor jouw persoonlijke afspraak met ons.

Het huis:

Een vooroorlogse twee onder een kap woning op een steenworp afstand van het stadshart van Almelo, vanaf 2019 helemaal gemoderniseerd.

Indeling:

entree, hal met granito vloer, trapopgang, toegang tot de eetkamer die met verwijzing naar het verleden als een soort suite gedeeld is met de woonkamer aan de voorzijde.

In de uitbreiding aan de achterzijde is de nieuwe keuken geplaatst die is voorzien van alle moderne apparatuur. Vanuit de keuken kom je in het achterportaal waar een bijkeuken is ontstaan met een gasten toilet dat is voorzien van een wandcloset.

1e Verdieping:

overloop, drie slaapkamers waarbij de slaapkamer aan de achterzijde een grote dakkapel heeft. De badkamer is ook inmiddels boven gemaakt en modern uitgevoerd met een inloepdouche, wandcloset en wastafelmeubel.

2e Verdieping:

middels vlizotrap te bereiken grote bergzolder

Hypotheek:

Wanneer maken we een afspraak om dit fraaie huis te bekijken samen?!

Met een duidelijk financieel plaatje voorkom je teleurstellingen en sta je sterker in de onderhandelingen / biedproces.

Een goed en onafhankelijk hypotheekadviesgesprek geeft snel inzicht. Wij brengen je graag in contact met Cafer Kaplan of Dorien Sanderink van Unive Oost.

Aankoop begeleiding:

Wij zijn de makelaar van verkoper. Wij adviseren je om je eigen makelaar mee te nemen voor jouw belangenbehartiging bij de aankoop van je toekomstige woonhuis!

Omschrijving

Overeenkomst / informatie:

Download de uitgebreide brochure voor alle details en info via deze site, ook het meetrapport van jouw nieuwe huis stellen we je graag ter hand. Wist je trouwens dat er pas een overeenkomst is gesloten wanneer de afspraken schriftelijk zijn vastgelegd tussen koper en verkoper. In deze overeenkomst zal een waarborgsom of bankgarantie van 10% van de koopsom dienen te worden gesteld door de koper.

Onze uitingen zijn met de grootste zorg en zorgvuldigheid samengesteld. Het interne Kamphuis Makelaars kwaliteitskeurmerk is hierop van toepassing en sluit foutjes vrijwel uit. Maar.... eventuele onjuistheden geven geen rechten of anderszins aanspraken. Wij adviseren je dan ook alle informatie te controleren en zo nodig na te meten. Aan deze aanbieding of onze overige uitingen op Facebook, Instagram, Tik Tok of gelijkwaardig kunnen geen rechten worden ontleend

























Plattegrond

◀ 0.87 m ▶

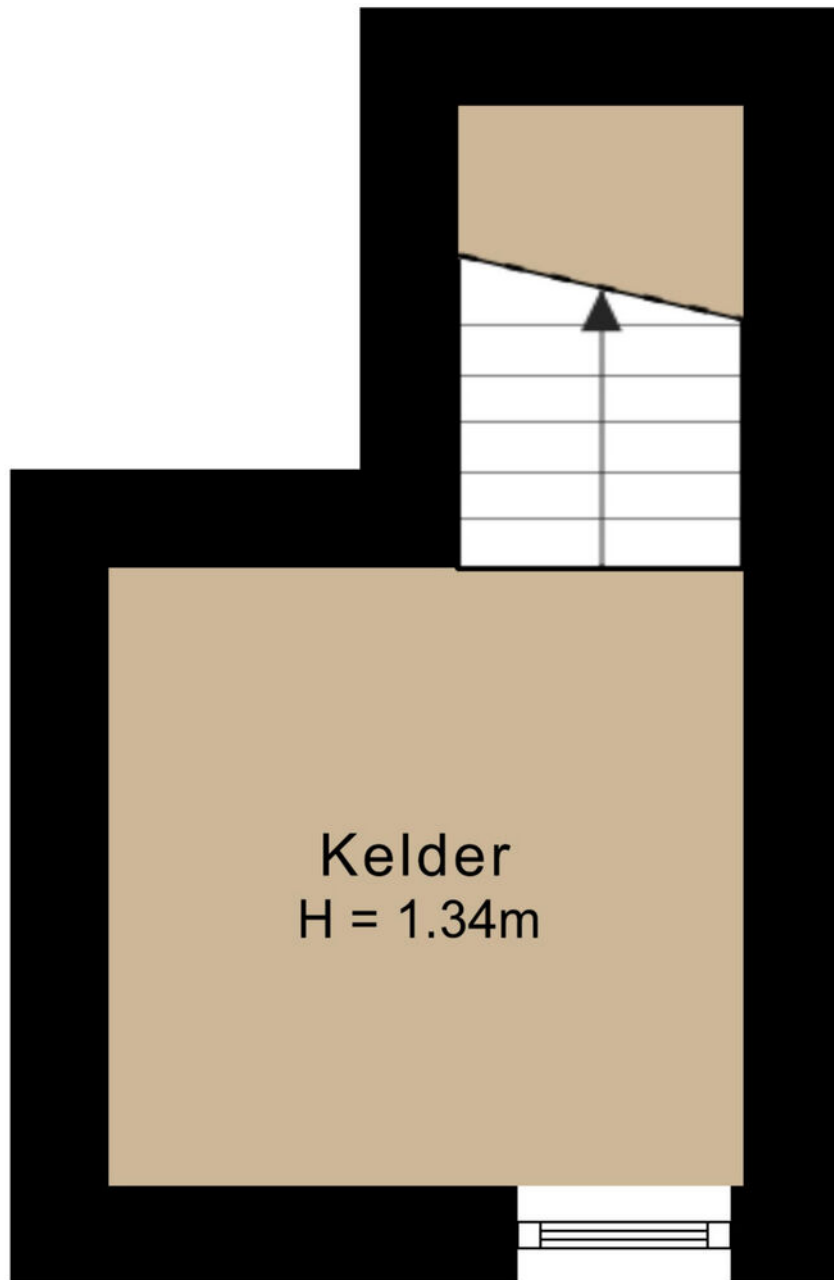

← 1.94 m →

Plattegrond

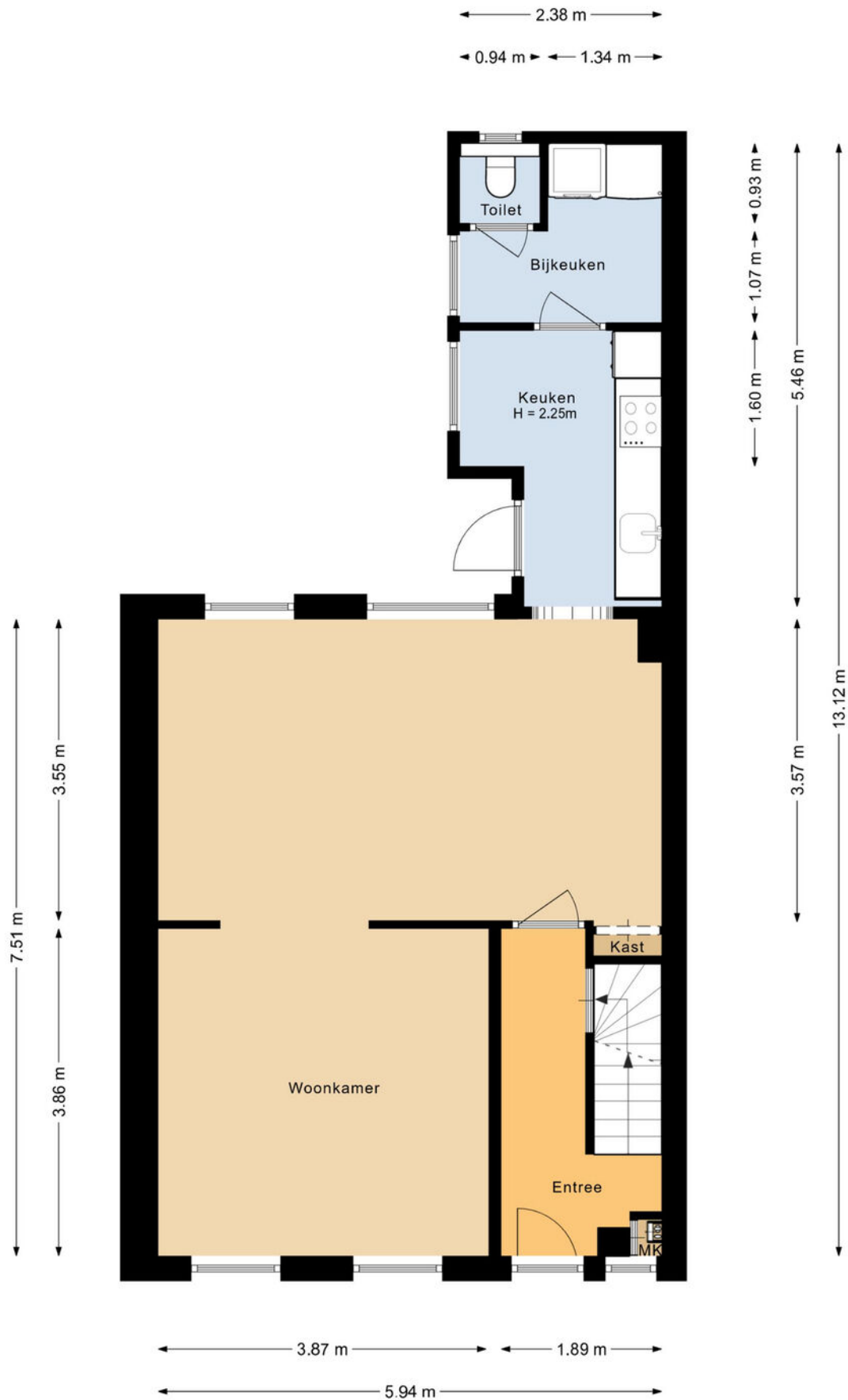

Plattegrond



Plattegrond

← 6.31 m →

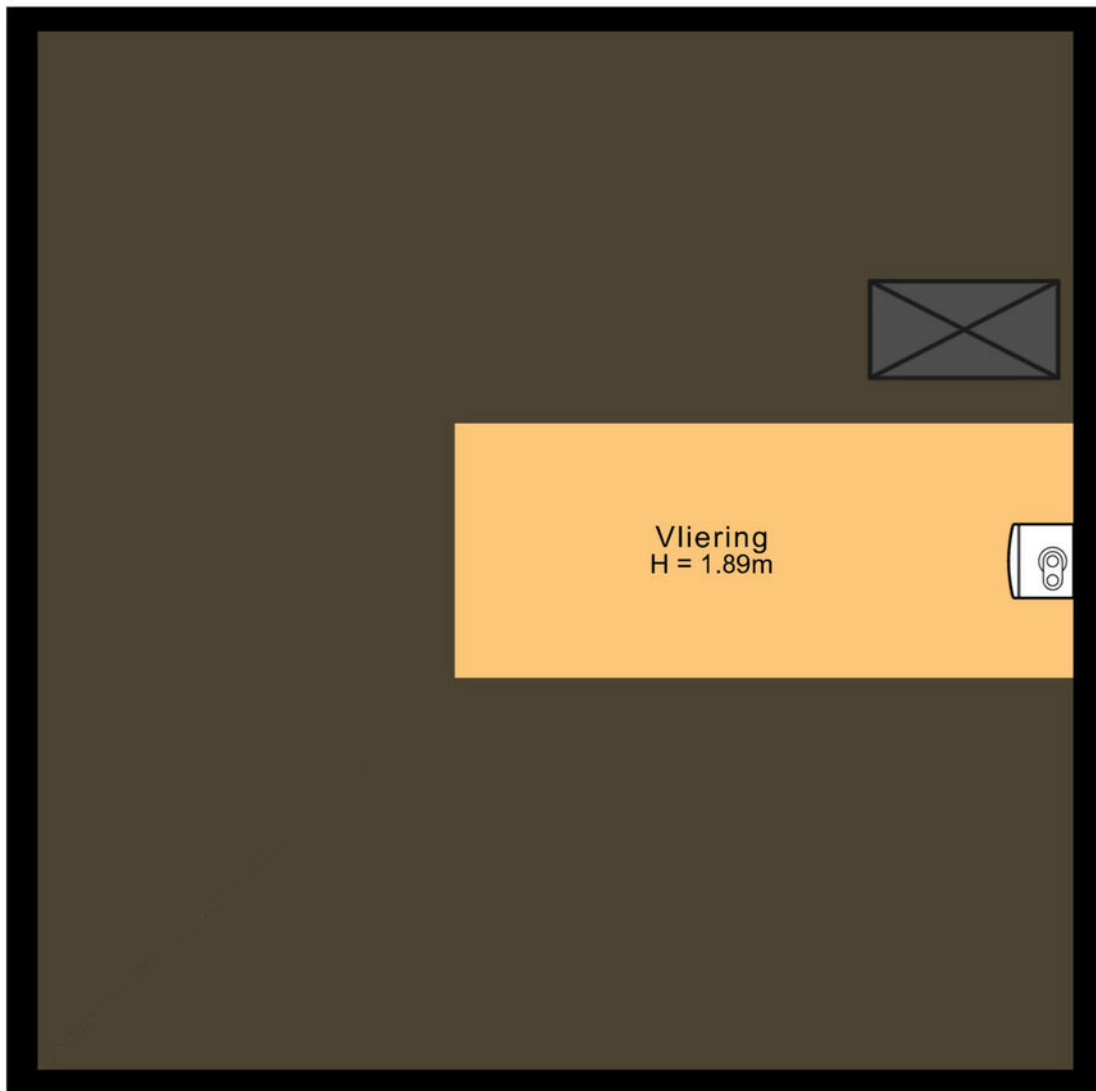

↑ 6.32 m ↓

Plattegrond

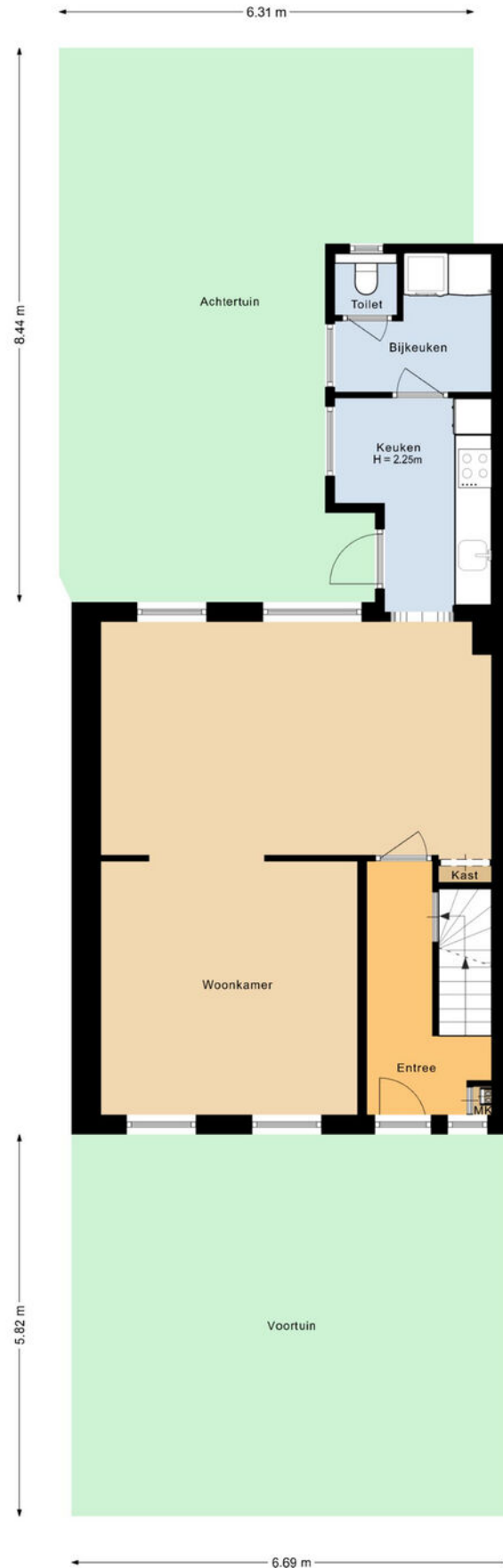

Kadastrale kaart

Kadastrale kaart

Uw referentie: Kamphuis



<p>12345</p> <p>Deze kaart is noordgericht</p> <p>Perceelnummer</p> <p>Huisnummer</p> <p>— Vastgestelde kadastrale grens</p> <p>— Voorlopige kadastrale grens</p> <p>— Administratieve kadastrale grens</p> <p>— Bebouwing</p>	<p>Schaal 1: 500</p> <p>Kadastrale gemeente Ambt-Almelo</p> <p>Sectie K</p> <p>Perceel 2873</p>	<p>kadaster</p>
---	---	-----------------

Voor een eensluitend uittreksel, geleverd op 13 mei 2026
De bewaarder van het kadaster en de openbare registers

Aan dit uittreksel kunnen geen betrouwbare maten worden ontleend.
De Dienst voor het kadaster en de openbare registers behoudt zich de intellectuele eigendomsrechten voor, waaronder het auteursrecht en het databankenrecht.

Locatie op de kaart

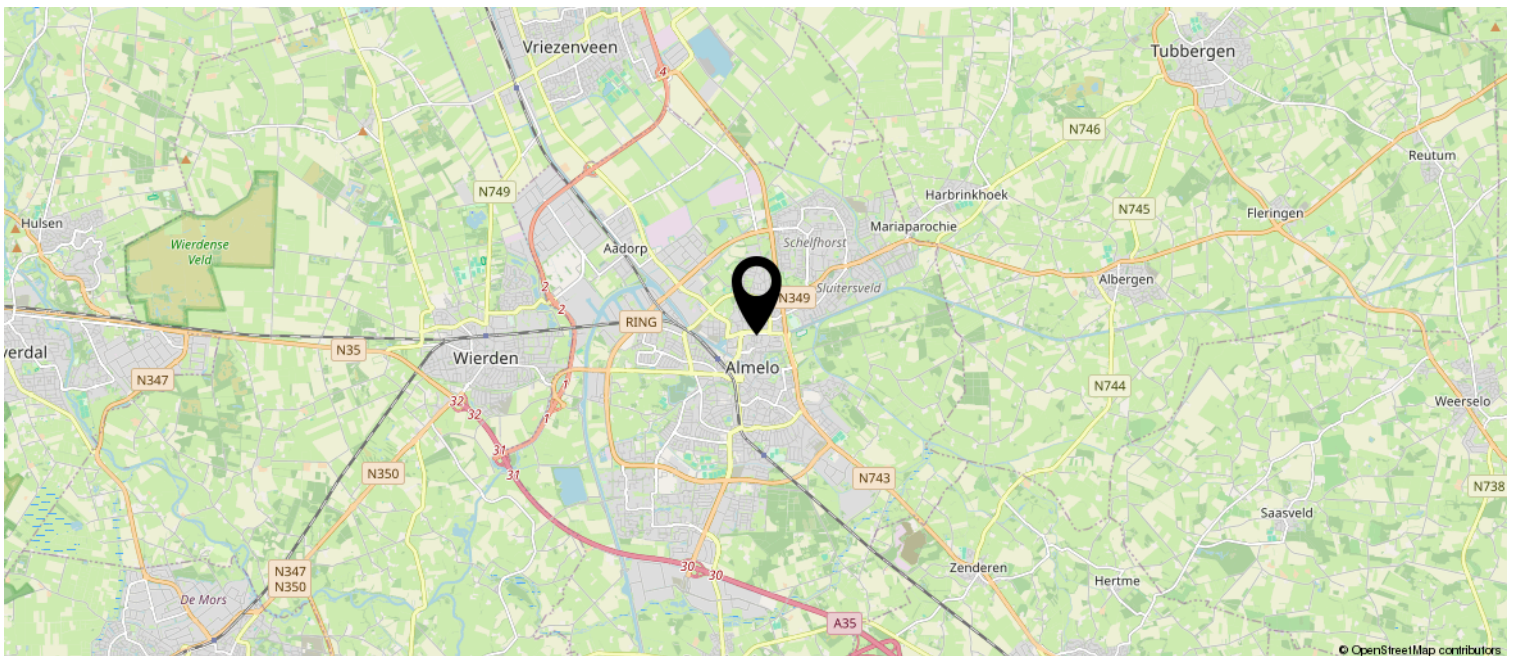
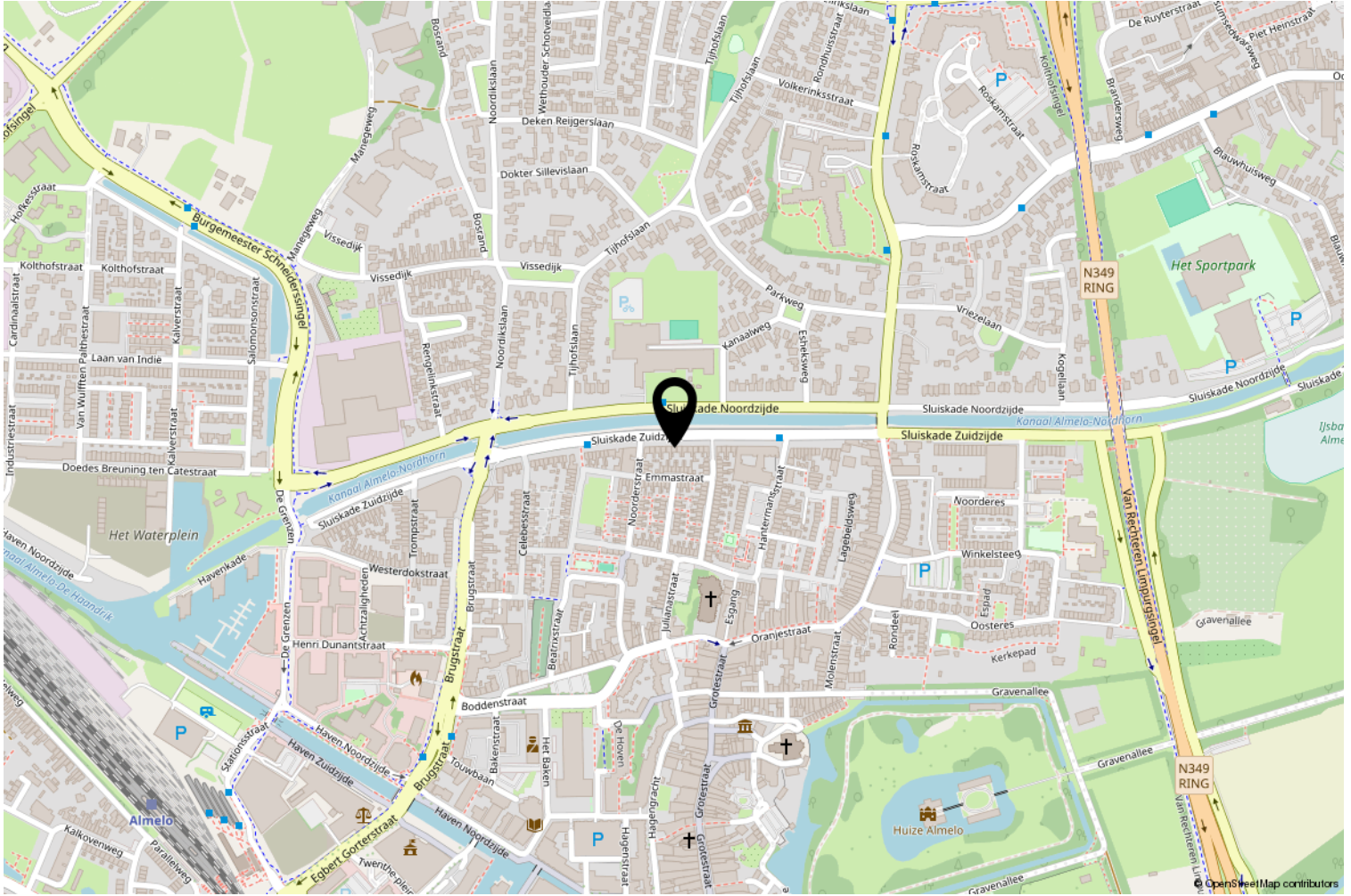

Wij adviseren je onderstaande informatie te lezen.

Onderzoeksplicht & meldingsplicht

Deze uitgebreide brochure heeft niet tot doel je een lijst te geven van alle mogelijk aanwezige gebreken in de woning. De informatie is verkregen van de eigenaar / verkoper alsmede uit eigen waarnemingen ter plaatse. Doel => de koper zo goed mogelijk te informeren en te voldoen aan de op verkoper rustende meldingsplicht. Op grond van het Burgerlijk Wetboek heeft de koper een onderzoeksplicht. Dit houdt in dat de koper zelf verantwoordelijk is voor de beoordeling van de woning en of de woning de eigenschappen bezit die hij redelijkerwijs mag verwachten. Wij adviseren je een (bouwkundig) deskundige in te schakelen.

Bouwkundige risico's

Indien de woning is gebouwd voor 1990 bestaat de kans dat er asbesthoudende materialen zijn verwerkt. Koper verklaart hiermee bekend te zijn en vrijwaart verkoper van alle aansprakelijkheid die uit de aanwezigheid en de eventuele verwijdering van asbest houdende materialen kan voortvloeien

Meetinstructie

De meetinstructie is gebaseerd op de NEN2580. De meetinstructie is bedoeld om een meer eenduidige manier van meten toe te passen voor het geven van een indicatie van de gebruiksoppervlakte. De meetinstructie sluit verschillen in meetuitkomsten niet volledig uit, door bijvoorbeeld interpretatieverschillen, afrondingen of beperkingen bij het uitvoeren van de meting.

Rechtsgeldige koopovereenkomst pas ná ondertekening

Een mondelinge overeenstemming tussen de particuliere verkoper en de particuliere koper is niet rechtsgeldig. Met andere woorden: er is geen koop. Er is pas sprake van een rechtsgeldige koop als de particuliere verkoper en de particuliere koper de koopovereenkomst hebben ondertekend. Dit vloeit voort uit artikel 7:2 Burgerlijk Wetboek. Een bevestiging van de mondelinge overeenstemming per e-mail of een toegestuurd concept van de koopovereenkomst wordt overigens niet gezien als een 'ondertekende koopovereenkomst'. Indien er een overeenkomst tot stand komt tussen de verkopende en kopende partij zal ons kantoor zorgdragen voor het opmaken van een NVM koopakte volgens het laatste model vastgesteld door de NVM, consumentenbond en Vereniging Eigen Huis. Er wordt in de koopakte een 10% waarborgsom of bankgarantie opgenomen.

Aansprakelijkheid

Deze informatie is door ons met de nodige zorgvuldigheid samengesteld. Onzerzijds wordt echter geen enkele aansprakelijkheid aanvaard voor enige onvolledigheid, onjuistheid of anderszins, dan wel de gevolgen daarvan. Alle opgegeven maten en oppervlakten zijn indicatief.

