

TE KOOP

Vraagprijs € 350.000,- k.k.

# RANONKELSTRAAT 26 BREDA





# INHOUD

**Kenmerken**  
**Omschrijving en foto's**  
**Kadastrale kaart**  
**Plattegronden**  
**Wonen in Breda**  
**Lijst van Zaken**  
**Extra toelichting over het kopen van een huis**  
**KIN Makelaars**

## WELKOM!

Heb je vragen over Ranonkelstraat 26?  
Bel of mail ons gerust!



# KENMERKEN

| <b>Algemeen</b>     |                              |
|---------------------|------------------------------|
| Adres               | Ranonkelstraat 26            |
| Plaats              | Breda                        |
| Aanvaarding         | in overleg                   |
| Bouwjaar            | 1902                         |
| Inhoud              | 395 m <sup>3</sup>           |
| Woonoppervlakte     | 60 m <sup>2</sup>            |
| Perceeloppervlakte  | 91 m <sup>2</sup>            |
| Aantal kamers       | 3                            |
| Aantal slaapkamers  | 2                            |
| Onderhoud binnen    | matig                        |
| Onderhoud buiten    | matig                        |
| <b>Ligging</b>      |                              |
| Ligging woning      | aan rustige weg, in woonwijk |
| <b>Installaties</b> |                              |
| Verwarming          | gashaard -                   |
| Warmwater           | geiser eigendom              |
| Isolatie            | gedeeltelijk dubbel glas     |

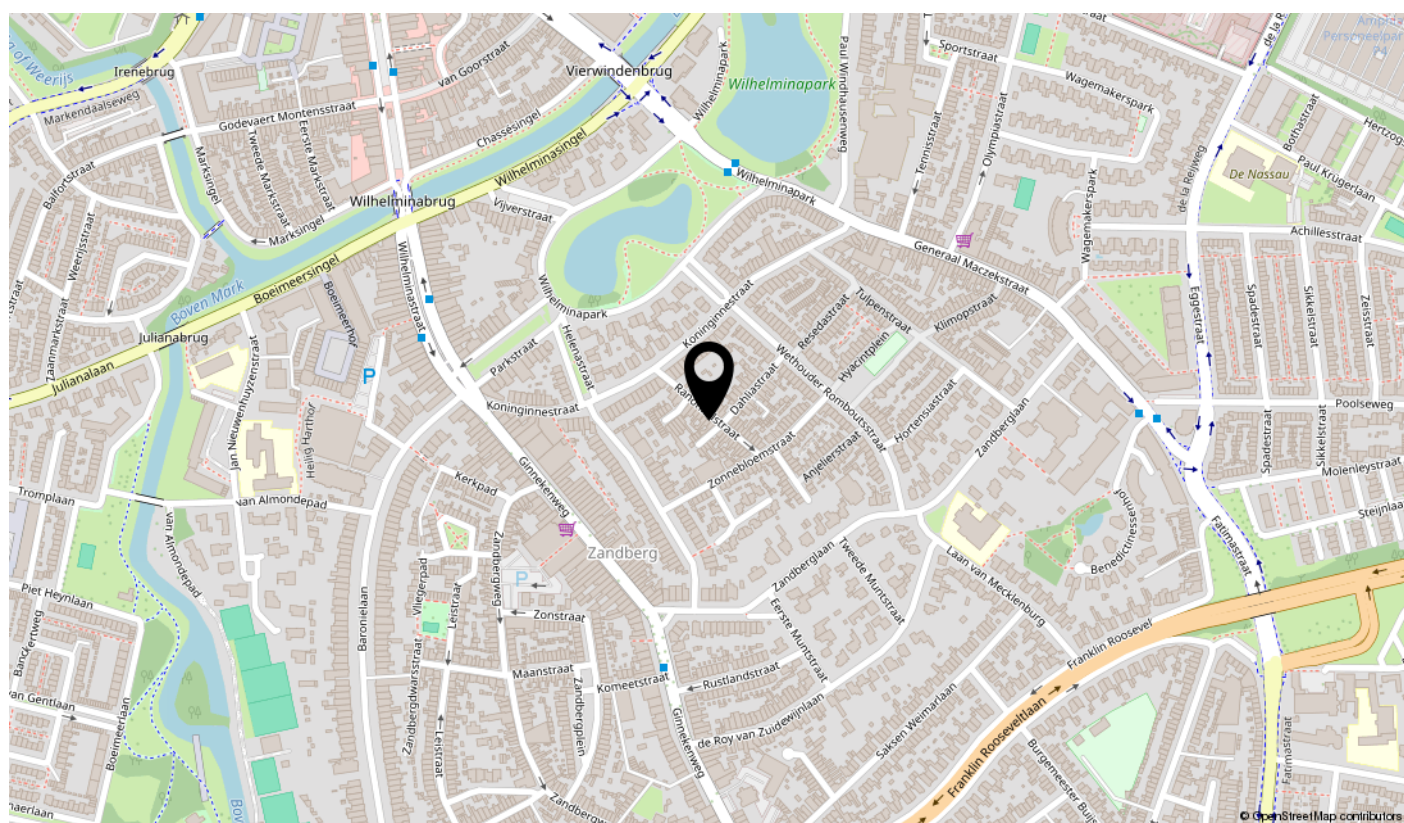

## RANONKELSTRAAT 26, BREDA

Maak jij van deze woning je ultieme droomwoning in dit rustig gelegen straatje in de populaire wijk Zandberg?





## BIJZONDERHEDEN

- Gelegen in de populaire wijk 'Zandberg';
- Kozijn achterzijde (openslaande deuren) voorzien van elektrisch rolluik;
- Karakteristieke en authentieke details zoals glas-in-lood;
- Met modernisering/renovatie dient rekening gehouden te worden;
- Aangezien de woning ouder is dan 120 jaar zal in de NVM koopakte de algemene ouderdomsclausule worden opgenomen.



## ALGEMEEN

In het populaire en gewilde Zandberg aan een uniek straatje gelegen tussenwoning met karakteristieke, authentieke gevel en leuke stadstuin. Deze sfeervolle woning is voorzien van een uitgebouwde keuken en badkamer op de begane grond en 2 slaapkamers op de verdieping.

Bouwjaar: 1902;

Perceeloppervlakte: 91 m<sup>2</sup>;

Woonoppervlakte: ca. 60 m<sup>2</sup> (en 39 m<sup>2</sup> overig in pandige ruimte;

Inhoud: ca. 395 m<sup>3</sup>.

Locatie:

De wijk Zandberg is één van de meeste geliefde woonwijken in Breda. De woning is uitermate gunstig gelegen ten opzichte van diverse voorzieningen, zoals winkels aan de Ginnekenweg en de Wilhelminastraat, sportparken, scholen, het gezellige 'Ginnekenmarktje' en het bruisende stadscentrum van Breda.

Diverse uitvalswegen zijn gemakkelijk te bereiken. Tevens is er een goede busverbinding naar het Centraal Station. De Weteringstraat is een rustige straat waar veelal bestemmingsverkeer komt.

De woning is toe aan renovatie. Met modernisering dient rekening gehouden te worden. De woning beschikt over enkel glas (m.u.v. een deel van het glas-in-lood). Voor de verwarming en het warm water wordt gebruik gemaakt van een gashaard en een geiser.

Kortom, een unieke kans op een zeer populaire locatie!



# INDELING

## Begane grond:

Entree met tweedelige voordeur welke toegang geeft tot de hal.

Hal met meterkast en toegang tot de trapopgang naar de verdieping en de woonkamer.

Woonkamer met glas-in-lood (deels voorzien van voorzetramen), gashaard en vaste kasten. Vanuit de woonkamer toegang tot de kelder en de keuken. Tevens is er middels openslaande deuren toegang tot de stadstuin.

Keuken met eenvoudige indeling. De keuken is opgesteld in een rechte opstelling en voorzien van een 5-pitsgaskookplaat en RVS wasbak. Vanuit de keuken toegang tot het tussenportaal richting de badkamer en de achtertuin.

Tussenportaal met de opstelplaats van de geiser en toegang tot de toiletruimte, de badkamer en de berging.

Badkamer voorzien van douche en wastafel.

Via de berging eveneens toegang tot de stadstuin en de achterom.

## Eerste verdieping:

Overloop met toegang tot de slaapkamers.

Slaapkamer 1 gelegen aan de achterzijde van de woning.

Slaapkamer 2 gelegen aan de voorzijde van de woning.

















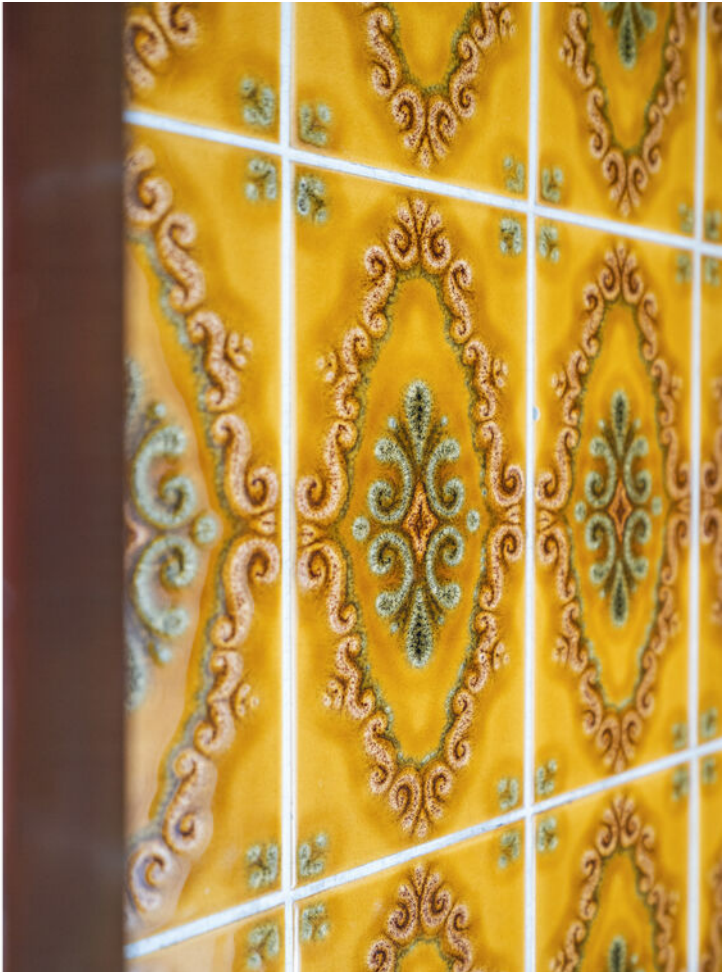















TUIN



Achtertuint:

Gezellige stadstuin is gesitueerd op het zuid-westen.

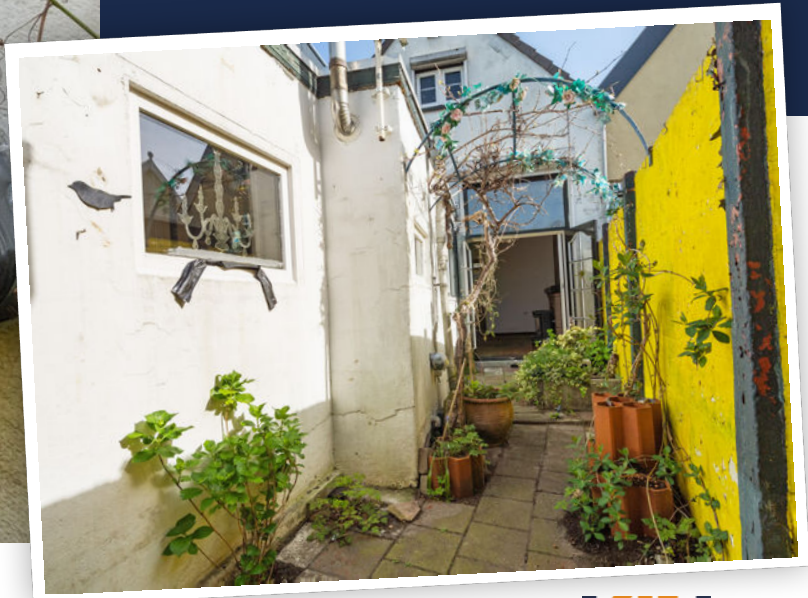







|                                                        |                                  |                                                                                                                                                            |                                                                                       |
|--------------------------------------------------------|----------------------------------|------------------------------------------------------------------------------------------------------------------------------------------------------------|---------------------------------------------------------------------------------------|
| 12345                                                  | Deze kaart is noordgericht       | Schaal 1: 500                                                                                                                                              |  |
| 25                                                     | Perceelnummer                    | Kadastrale gemeente Breda                                                                                                                                  |                                                                                       |
| —                                                      | Huisnummer                       | Sectie D                                                                                                                                                   |                                                                                       |
| —                                                      | Vastgestelde kadastrale grens    | Perceel 2451                                                                                                                                               |                                                                                       |
| —                                                      | Voorlopige kadastrale grens      | Aan dit uittreksel kunnen geen betrouwbare maten worden ontleend.                                                                                          |                                                                                       |
| —                                                      | Administratieve kadastrale grens | De Dienst voor het kadaster en de openbare registers behoudt zich de intellectuele eigendomsrechten voor, waaronder het auteursrecht en het databankrecht. |                                                                                       |
| —                                                      | Bebouwing                        | Voor een eenszijdig uittreksel, geleverd op 16 maart 2025                                                                                                  |                                                                                       |
| De bewaarder van het kadaster en de openbare registers |                                  |                                                                                                                                                            |                                                                                       |

# KADASTRALE KAART



Deze plattegrond is met de meeste zorg samengesteld.  
Er kunnen geen rechten aan worden verleend.

**BEGANE GROND**

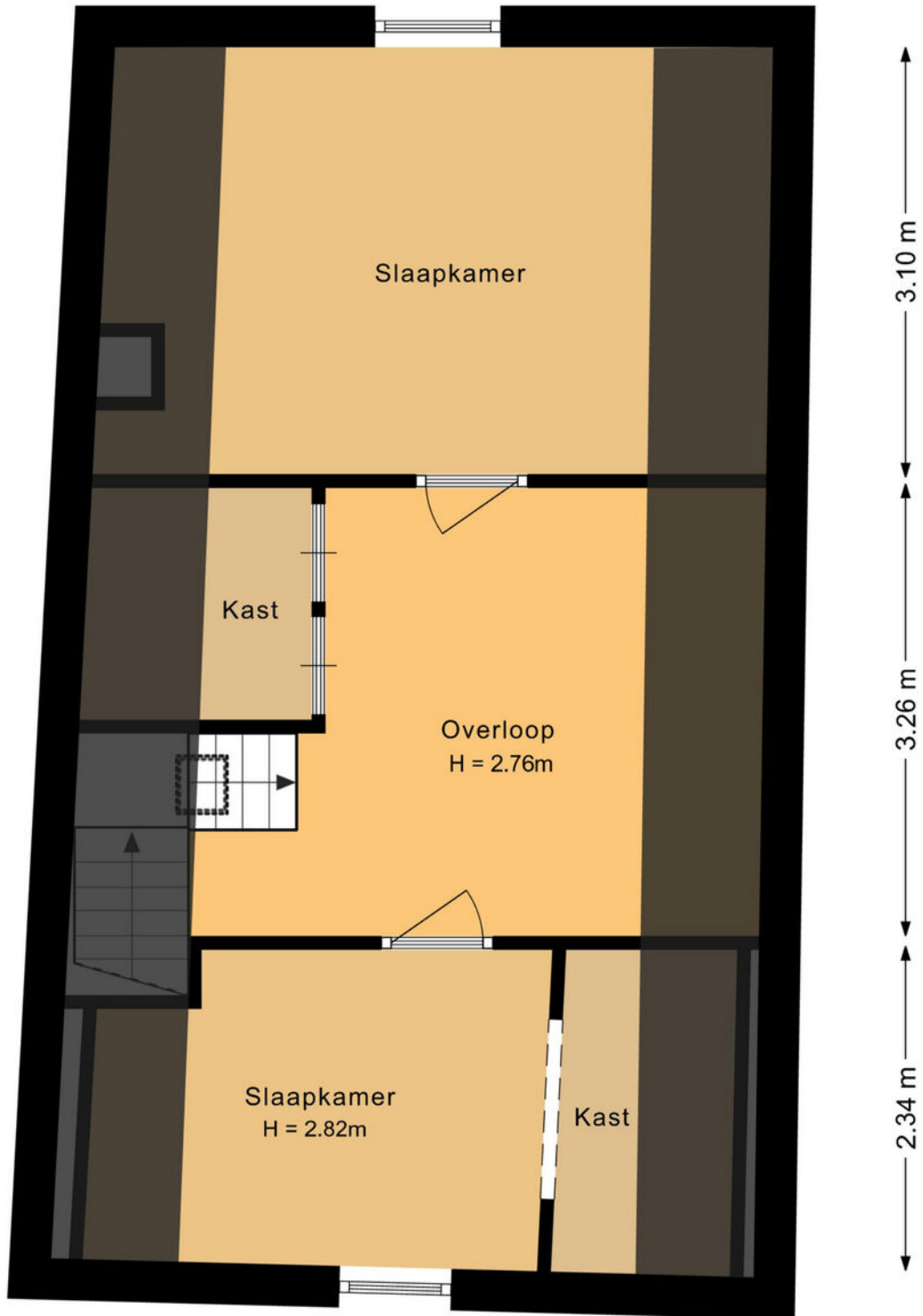

Deze plattegrond is met de meeste zorg samengesteld.  
Er kunnen geen rechten aan worden verleend.

**EERSTE VERDIEPING**

← 1.08 m →

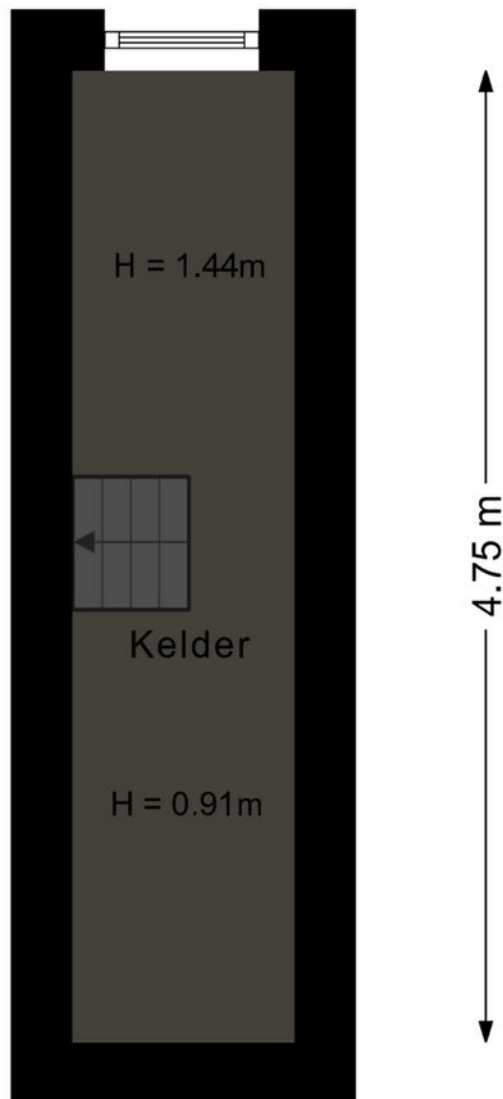

Deze plattegrond is met de meeste zorg samengesteld.  
Er kunnen geen rechten aan worden verleend.

**KELDER**



## WONEN IN BREDA

Breda is een sprankelende, gezellige stad in het westelijke deel van Brabant met een sfeerful, historisch stadshart. Het heeft meer dan 175.000 inwoners en behoort daarmee tot de top 10 van grootste gemeentes van Nederland. De stad staat bekend om haar prachtige oude binnenstad en vrij recent ook weer om zijn haven.

De stad is halverwege de 12e eeuw ontstaan en circa 100 jaar later kreeg Breda stadsrechten. In de eeuwen daarna is het tot de huidige grootte gegroeid. Tegenwoordig heeft het tevens een belangrijke regionale functie. In 2017/2019 werd het centrum van Breda tot Beste Binnenstad van Nederland uitgeroepen. De stad is daarnaast op Zoover uitgeroepen tot tweede beste

stad voor een Nederlandse stedentrip en staat stevast in de top 5 van meest gastvrije steden van Nederland! Trendy winkelen, prachtige monumenten, musea en natuur. Proef de Brabantse gastvrijheid bij de vele tientallen cafés, restaurants en terrassen. Daarnaast beschikt Breda over goede en complete openbare voorzieningen die het een plezierige stad maken om te wonen.

De bereikbaarheid van de stad is met zowel de auto als het OV uitstekend. Per auto zijn zowel Antwerpen als Rotterdam binnen 45 minuten bereikbaar, Tilburg binnen 20 minuten en Eindhoven in drie kwartier.



# LIJST VAN ZAKEN

Voor de onderstaande zaken - ongeacht of ze roerend dan wel onroerend zijn - geldt dat ze soms wel en soms niet in de woning achterblijven.

| Beschrijving zaken                       | Blijft achter | Gaat mee | Ter overname | NVT |
|------------------------------------------|---------------|----------|--------------|-----|
| <b>Woning - Interieur</b>                |               |          |              |     |
| (Voorzet) openhaard met toebehoren       |               |          |              | X   |
| Allesbrander                             |               |          |              | X   |
| Houtkachel                               |               |          |              | X   |
| (Gas)kachels                             | X             |          |              |     |
| Designradiator(en)                       |               |          |              | X   |
| Radiatorafwerking                        |               |          |              | X   |
| Verlichting, te weten                    |               |          |              |     |
| - inbouwspots/dimmers                    | X             |          |              |     |
| - opbouwspots/armaturen/lampen/dimmers   | X             |          |              |     |
| - losse (hang)lampen                     | X             |          |              |     |
| -                                        |               |          |              | X   |
| -                                        |               |          |              | X   |
| (Losse)kasten, legplanken, te weten      |               |          |              |     |
| -                                        | X             |          |              |     |
| -                                        | X             |          |              |     |
| Raamdecoratie/zonwering binnen, te weten |               |          |              |     |
| - gordijnrails                           | X             |          |              |     |
| - gordijnen                              | X             |          |              |     |
| - overgordijnen                          | X             |          |              |     |
| - vitrages                               | X             |          |              |     |
| - rolgordijnen                           | X             |          |              |     |
| - lamellen                               | X             |          |              |     |
| - jaloezieën                             | X             |          |              |     |
| - (losse) horren/rolhorren               |               |          |              | X   |
| -                                        |               |          |              | X   |
| -                                        |               |          |              | X   |

# LIJST VAN ZAKEN

Voor de onderstaande zaken - ongeacht of ze roerend dan wel onroerend zijn - geldt dat ze soms wel en soms niet in de woning achterblijven.

| Beschrijving zaken                  | Blijft achter | Gaat mee | Ter overname | NVT |
|-------------------------------------|---------------|----------|--------------|-----|
| Vloerdecoratie, te weten            |               |          |              |     |
| - vloerbedekking                    | X             |          |              |     |
| - parketvloer                       | X             |          |              |     |
| - houten vloer(delen)               | X             |          |              |     |
| - laminaat                          | X             |          |              |     |
| - plavuizen                         | X             |          |              |     |
| -                                   |               |          |              | X   |
| -                                   |               |          |              | X   |
| Overig, te weten                    |               |          |              |     |
| - spiegelwanden                     |               |          |              | X   |
| - schilderij ophangstelsel          |               |          |              | X   |
| -                                   |               |          |              | X   |
| -                                   |               |          |              | X   |
| -                                   |               |          |              | X   |
| -                                   |               |          |              | X   |
| <b>Woning - Keuken</b>              |               |          |              |     |
| Keukenblok (met bovenkasten)        |               |          |              | X   |
| Keuken (inbouw)apparatuur, te weten |               |          |              |     |
| - kookplaat                         |               |          |              | X   |
| - (gas)fornuis                      |               |          |              | X   |
| - afzuigkap                         |               |          |              | X   |
| - magnetron                         |               |          |              | X   |
| - oven                              |               |          |              | X   |
| - combi-oven/combimagnetron         |               |          |              | X   |
| - koelkast                          |               |          |              | X   |
| - vriezer                           |               |          |              | X   |
| - koel-vriescombinatie              |               |          |              | X   |

# LIJST VAN ZAKEN

Voor de onderstaande zaken - ongeacht of ze roerend dan wel onroerend zijn - geldt dat ze soms wel en soms niet in de woning achterblijven.

| Beschrijving zaken                  | Blijft achter | Gaat mee | Ter overname | NVT |
|-------------------------------------|---------------|----------|--------------|-----|
| - vaatwasser                        |               |          |              | X   |
| - Quooker                           |               |          |              | X   |
| - koffiezetapparaat                 |               |          |              | X   |
| -                                   |               |          |              | X   |
| -                                   |               |          |              | X   |
| Keukenaccessoires, te weten         |               |          |              |     |
| -                                   |               |          |              | X   |
| -                                   |               |          |              | X   |
| -                                   |               |          |              | X   |
| -                                   |               |          |              | X   |
| -                                   |               |          |              | X   |
| -                                   |               |          |              | X   |
| -                                   |               |          |              | X   |
| -                                   |               |          |              | X   |
| <b>Woning - Sanitair/sauna</b>      |               |          |              |     |
| Sauna met toebehoren                |               |          |              | X   |
|                                     |               |          |              | X   |
|                                     |               |          |              | X   |
| Toilet met de volgende toebehoren   |               |          |              |     |
| - toilet                            |               |          |              | X   |
| - toiletrolhouder                   |               |          |              | X   |
| - toiletborstel(houder)             |               |          |              | X   |
| - fontein                           |               |          |              | X   |
| -                                   |               |          |              | X   |
| -                                   |               |          |              | X   |
| Badkamer met de volgende toebehoren |               |          |              |     |
| - ligbad                            |               |          |              | X   |

# LIJST VAN ZAKEN

Voor de onderstaande zaken - ongeacht of ze roerend dan wel onroerend zijn - geldt dat ze soms wel en soms niet in de woning achterblijven.

| Beschrijving zaken                                                  | Blijft achter | Gaat mee | Ter overname | NVT |
|---------------------------------------------------------------------|---------------|----------|--------------|-----|
| - jacuzzi/whirlpool                                                 |               |          |              | X   |
| - douche (cabine/scherm)                                            |               |          |              | X   |
| - stoomdouche (cabine)                                              |               |          |              | X   |
| - wastafel                                                          |               |          |              | X   |
| - wastafelmeubel                                                    |               |          |              | X   |
| - planchet                                                          |               |          |              | X   |
| - toiletkast                                                        |               |          |              | X   |
| - toilet                                                            |               |          |              | X   |
| - toiletrolhouder                                                   |               |          |              | X   |
| - toiletborstel(houder)                                             |               |          |              | X   |
| -                                                                   |               |          |              | X   |
| -                                                                   |               |          |              | X   |
| <b>Woning - Exterieur/installaties/ veiligheid/energiebesparing</b> |               |          |              |     |
| Schotel/antenne                                                     |               |          |              | X   |
| Brievenbus                                                          |               |          |              | X   |
| Kluis                                                               |               |          |              | X   |
| (Voordeur)bel                                                       |               |          |              | X   |
| Alarminstallatie                                                    |               |          |              | X   |
| (Veiligheids)sloten en overige inbraakpreventie                     |               |          |              | X   |
| Rookmelders                                                         |               |          |              | X   |
| (Klok)thermostaat                                                   |               |          |              | X   |
| Airconditioning                                                     |               |          |              | X   |
| Screens                                                             |               |          |              | X   |
| Rolluiken                                                           |               |          |              | X   |
| Zonwering buiten                                                    |               |          |              | X   |
| Telefoonaansluiting/internetaansluiting                             |               |          |              | X   |
| Veiligheidsschakelaar wasautomaat                                   |               |          |              | X   |
| Waterslot wasautomaat                                               |               |          |              | X   |

# LIJST VAN ZAKEN

Voor de onderstaande zaken - ongeacht of ze roerend dan wel onroerend zijn - geldt dat ze soms wel en soms niet in de woning achterblijven.

| Beschrijving zaken                                                    | Blijft achter | Gaat mee | Ter overname | NVT |
|-----------------------------------------------------------------------|---------------|----------|--------------|-----|
| Zonnepanelen                                                          |               |          |              | X   |
| Oplaadpunt elektrische auto                                           |               |          |              | X   |
|                                                                       |               |          |              | X   |
|                                                                       |               |          |              | X   |
|                                                                       |               |          |              | X   |
|                                                                       |               |          |              | X   |
|                                                                       |               |          |              | X   |
| Warmwatervoorziening, te weten                                        |               |          |              |     |
| - CV-installatie                                                      |               |          |              | X   |
| - boiler                                                              |               |          |              | X   |
| - geiser                                                              |               |          |              | X   |
| -                                                                     |               |          |              | X   |
| -                                                                     |               |          |              | X   |
| -                                                                     |               |          |              | X   |
|                                                                       |               |          |              |     |
| Isolatievoorzieningen (voorzetramen/<br>radiatorfolie etc.), te weten |               |          |              |     |
| -                                                                     |               |          |              | X   |
| -                                                                     |               |          |              | X   |
|                                                                       |               |          |              |     |
| <b>Tuin - Inrichting</b>                                              |               |          |              |     |
| Tuinaanleg/bestrating                                                 |               |          |              | X   |
| Beplanting                                                            |               |          |              | X   |
|                                                                       |               |          |              | X   |
|                                                                       |               |          |              |     |
| <b>Tuin - Verlichting/installaties</b>                                |               |          |              |     |
| Buitenverlichting                                                     |               |          |              | X   |
| Tijd- of schemerschakelaar/<br>bewegingsmelder                        |               |          |              | X   |
|                                                                       |               |          |              | X   |
|                                                                       |               |          |              |     |

# LIJST VAN ZAKEN

Voor de onderstaande zaken - ongeacht of ze roerend dan wel onroerend zijn - geldt dat ze soms wel en soms niet in de woning achterblijven.

| Beschrijving zaken                  | Blijft achter | Gaat mee | Ter overname | NVT |
|-------------------------------------|---------------|----------|--------------|-----|
| <b>Tuin - Bebouwing</b>             |               |          |              |     |
| Tuinhuis/buitenberging              |               |          |              | X   |
| Kasten/werkbank in tuinhuis/berging |               |          |              | X   |
| (Broei)kas                          |               |          |              | X   |
|                                     |               |          |              | X   |
|                                     |               |          |              | X   |
| <b>Tuin - Overig</b>                |               |          |              |     |
| Overige tuin, te weten              |               |          |              |     |
| - (sier)hek                         |               |          |              | X   |
| - vlaggenmast(houder)               |               |          |              | X   |
| -                                   |               |          |              | X   |
| -                                   |               |          |              | X   |
| <b>Overig - Contracten</b>          |               |          |              |     |
| CV: Nee                             |               |          |              |     |
| Boiler: Nee                         |               |          |              |     |
| Zonnepanelen: Nee                   |               |          |              |     |

# EXTRA TOELICHTING OVER HET KOPEN VAN EEN HUIS

## Bezichtiging

Een bezichtiging helpt om een volledig beeld te krijgen van de woning. We maken hiervoor graag een afspraak. Laat je ons enkele dagen na de rondleiding weten wat je van het huis vindt? Zowel wij als de verkoper horen dit graag.

## Onderzoeksplicht

Wil je na de bezichtiging een bod uitbrengen, dan is het van groot belang om eerst goed onderzoek te doen naar alle aspecten die bij de aankoop een rol spelen. We gaan er vanuit dat je al deze facetten goed onderzocht hebt. Niet alleen de informatie die wij je hebben gegeven, maar bijvoorbeeld ook je financiële mogelijkheden en eventuele vragen aan de gemeente.

## Bod uitbrengen

Bij het uitbrengen van een bod hoort:

- Geboden koopsom
- Datum van aanvaarding
- Wel of geen overname roerende zaken en zo ja welke
- Wel of geen ontbindende voorwaarden en zo ja welke

Als bieder krijg je niet automatisch een ontbindende voorwaarde voor de financiering. Als je dit wenst, geef dan aan dat je hier een beroep op doet en voor welk bedrag. Over ontbindende voorwaarden moeten partijen het eens zijn vóór de koop. Pas als beide partijen akkoord zijn over niet alleen de prijs maar ook alle ontbindende voorwaarden vindt de koop plaats. Voor een objectief en onafhankelijk advies over de financiering kun je bij onze hypotheekadviseur terecht. Dit eerste adviesgesprek is altijd gratis en geheel vrijblijvend.

## Waarborgsom/bankgarantie

De koper stort (tenzij anders overeengekomen) als waarborg een bedrag van 10% van de koopsom op de rekening van de notaris van zijn keuze. Als alternatief geldt een bankgarantie van een Nederlandse bankinstelling.

## Koopovereenkomst

KIN Makelaars maakt de koopovereenkomst op conform de standaard van de NVM, de Consumentenbond en de Vereniging Eigen Huis. Tenzij anders overeengekomen ondertekenen en retourneren beide partijen dit document binnen 5 werkdagen.

## Drie dagen bedenktijd

Iedere particuliere koper die een woning koopt krijgt drie dagen bedenktijd. In dit tijdsbestek is het mogelijk om de overeenkomst ongedaan te maken. Deze bedenktijd is wettelijk geregeld.

Deze termijn begint zodra de koper de getekende overeenkomst (of een kopie daarvan) ontvangt en dit bevestigt.

De bedenktijd is alleen van toepassing op de aankoop van een woonruimte voor eigen gebruik en geldt slechts éénmaal. De koop is pas gesloten als deze schriftelijk is vastgelegd en door beide partijen ondertekend.

## Registers

De partijen hebben de mogelijkheid om het object in te schrijven in de openbare registers. Dit biedt partijen bescherming tegen eventueel later gelegd beslag op het registergoed.

## Asbestclausule

Sinds 1 juli 1993 is de verkoop en verwerking van asbesthoudende materialen in Nederland verboden. De kans bestaat dat een woning van voor die tijd asbesthoudende materialen bevat. Bij mogelijke aanwezigheid van asbest in de woning is de 'asbestclausule' van kracht. Deze is als volgt geformuleerd: "Aan koper is bekend dat in de onroerende zaak asbest kan zijn verwerkt. Bovendien verklaart koper ermee bekend te zijn dat het ten tijde van de bouw of renovatie van het verkochte normale praktijk was asbesthoudende materialen te verwerken. Koper aanvaardt de eventuele aanwezigheid van die materialen in het verkochte. Koper vrijwaart verkoper voor enige aanspraak uit dien hoofde." De makelaar vertelt of de asbestclausule van toepassing is.

### Ouderdomsclausule

In de koopovereenkomst kan bij oudere woningen een ouderdomsclausule worden opgenomen. Dit betekent dat de eisen voor de bouwkwaliteit aanzienlijk lager liggen dan die voor nieuwe woningen.

### Feitelijk gebruik

Wanneer een woning door verkoper is geërfd of langdurig is verhuurd, is mogelijk de clausule met betrekking tot feitelijk gebruik van toepassing. Of dit het geval is, weet de makelaar. Bij deze clausule attendeert de verkoper de koper uitdrukkelijk op het feit dat hij het verkochte nooit zelf feitelijk heeft gebruikt. Het is daarom niet mogelijk om de koper te informeren over eigenschappen van of gebreken aan het verkochte. In dit kader komen partijen overeen dat dergelijke eigenschappen of gebreken voor risico en rekening van koper komen. Bij de vaststelling van de koopsom is hiermee rekening gehouden. Om dit risico voor koper te beperken, heeft verkoper koper in de gelegenheid gesteld een bouwkundige inspectie uit te voeren.

### Toelichtingclausule NEN2580

De meetinstructie is gebaseerd op de NEN 2580. De Meetinstructie is bedoeld om een meer eenduidige manier van meten toe te passen voor het geven van een indicatie van de gebruiksoppervlakte. maatvoeringen t.a.v. plattegronden inhouds- en oppervlaktematen zijn bij benadering vastgesteld, veelal in een meetrapport. De meetinstructie sluit verschillen in de meetuitkomsten niet volledig uit, door bijvoorbeeld interpretatieverschillen, afrondingen of beperkingen bij het uitvoeren van de meting. Uitgangspunt blijft altijd: "wat je ziet is wat je koopt" en de objectinformatie is van lagere prioriteit. Koper is in gelegenheid gesteld om deze maten op of na te meten en vrijwaart verkoper en diens makelaar van elke aansprakelijkheid wanneer hier toch afwijkingen in zouden voorkomen.

### Energielabel

Elke verkoper is bij wet verplicht een definitief energielabel te overhandigen bij de eigendomsoverdracht van de woning. Wie bij levering niet over een energielabel beschikt, riskeert een sanctie.

### Verantwoording

De gegevens in deze brochure zijn met zorg verzameld. Daarbij is de grootst mogelijke nauwkeurigheid nagestreefd. Wij zijn daarbij voor een groot deel afhankelijk van informatie van derden. Voor de juistheid van de gegevens aanvaarden wij noch de verkoper enige aansprakelijkheid. Aan deze informatie kunnen dan ook geen rechten worden ontleend. Heb je na het lezen van deze bijlage nog vragen, neem dan contact op met de makelaar.

### Tenslotte

Een huis kopen doe je niet iedere dag. Verzeker je ervan dat alle belangrijke zaken aan bod komen. Schroom dus niet om onze makelaar tekst en uitleg te vragen over de woning en de (aankoop)procedure. We beantwoorden je vragen met alle plezier.



**Heb je vragen over deze woning?  
Wij staan voor je klaar!**

**Vestiging Breda  
Korte Ploegstraat 19 4818 EM BREDA  
Tel: 076 - 5 221 221  
breda@kinmakelaars.nl**

# KIN MAKELAARS

## JOUW MAKELAAR IN DE REGIO

### KIN Makelaars zet je op voorsprong

Verkopen doe je samen, dat is al sinds de start het credo van Kin Makelaars. We horen graag wat je wensen zijn en doen er alles aan om deze te vervullen. Verkopen of verhuren tegen de condities zoals jij die voor ogen hebt. Jij beslist, wij creëren de optimale omstandigheden.

Daar ligt het onderscheid van Kin Makelaars: professioneel bemiddelen en klanten op voorsprong zetten. Met naast de bouwkundige bagage een uitstekende kennis van de lokale én regionale woningmarkt. Bij koop, bij huur en bij officiële taxaties. Vijfendertig jaar ervaring in vastgoed, hypotheek en verzekeringen.

### De nummer 1 in de regio

Luchtkastelen bouwen en gouden bergen beloven kan iedereen, maar aan een eerlijk en betrouwbaar advies heb je het meest. Enthousiast als het kan, voorzichtig als het moet: dat is waar KIN voor staat. Omdat niemand baat heeft bij een verkeerde keuze. In alle bescheidenheid: Kin Makelaars heeft een reputatie hoog te houden. De nummer 1 makelaar van Noord – Brabant, nummer 10 op de nationale ranglijst en – misschien wel het allerbelangrijkste objectieve kenmerk – een gemiddelde klanttevredenheid van 8,5 op Funda.

### Mensenwerk en slimme marketing

De kracht van KIN zit hem in de mensen, maar ook in de marktwerking. Onder andere met professionele video's, hoogtefoto's en met regelmaat drones laten we woningen extra opvallen binnen het aanbod op Funda. Op Facebook hebben we duizenden volgers. En ook middels onze digitale nieuwsbrief met 24.000 abonnees weten we potentiële kopers op een andere manier te bereiken.

### Actief in de regio Breda, Dongen, Geldrop, Gilze-Rijen, Tilburg en Waalwijk

KIN is in de regio volop vertegenwoordigd. Toch beschikt ieder kantoor over een compact team waarbij maatservice, loyaliteit en persoonlijke aandacht centraal staan. Met vaste contactpersonen, korte communicatielijnen en veelvuldig onderling contact. Met het marktgebied van alle vestigingen als surplus.

### Gratis waardebeoordeling

Verhuisplannen? Dan leggen we graag uit hoe we jou op voorsprong kunnen zetten. Bel ons voor een gratis waardebeoordeling en we komen vrijblijvend bij je langs. Maar je bent uiteraard ook van harte welkom op onze vestigingen.

### Verzekeringen en Hypotheken

Besteed voldoende aandacht aan je hypotheek. Het afsluiten van een goede hypotheek is immers waarschijnlijk de belangrijkste financiële beslissing in je leven. Informeer bij de makelaar naar de beste hypotheekadviseur bij jou in de buurt. We helpen je daar graag bij!









# KIN MAKELAARS JOUW MAKELAAR IN DE REGIO



Tot ziens in één van onze vestigingen in de regio of  
in jouw toekomstige woning!

[www.kinmakelaars.nl](http://www.kinmakelaars.nl)

KIN MAKELAARS VESTIGINGEN



**KIN**  
MAKELAARS

#### Breda

Korte Ploegstraat 19  
4818 EM BREDA  
Tel. 076 - 5 221 221  
[breda@kinmakelaars.nl](mailto:breda@kinmakelaars.nl)

#### Dongen

Hoge Ham 93  
5104 JC DONGEN  
Tel. 0162 - 726 926  
[dongen@kinmakelaars.nl](mailto:dongen@kinmakelaars.nl)

#### Geldrop

Korte Kerkstraat 6A  
5664 HG GELDROP  
Tel. 040 - 7 200 722  
[geldrop@kinmakelaars.nl](mailto:geldrop@kinmakelaars.nl)

#### Gilze

Raadhuisstraat 11E  
5126 CK GILZE  
Tel. 0161 - 244 844  
[gilze@kinmakelaars.nl](mailto:gilze@kinmakelaars.nl)

#### Rijen

Hoofdstraat 27  
5121 JA RIJEN  
Tel. 0161 - 244 844  
[rijen@kinmakelaars.nl](mailto:rijen@kinmakelaars.nl)

#### Tilburg

Bredaseweg 219-01  
5038 NE TILBURG  
Tel. 013 - 5 339 339  
[tilburg@kinmakelaars.nl](mailto:tilburg@kinmakelaars.nl)

#### Waalwijk

Grotestraat 299  
5141 JT WAALWIJK  
Tel. 0416 - 724 888  
[waalwijk@kinmakelaars.nl](mailto:waalwijk@kinmakelaars.nl)