



Zuidenveld 64

9406 LM Assen

woonoppervlakte 76 m²

perceeloppervlakte 141 m²

3 slaapkamers

koopregeling Regulier

te koop

Koopsom: € 250.000 k.k.

Kenmerken

Locatie

Zuidenveld 64

9406 LM Assen

€ 250.000 k.k.

Basisinformatie

soort object:	woonhuis
type object:	tussenwoning
bouwtype:	bestaande bouw
woonoppervlakte:	76 m ²
perceelopp.:	141 m ²
bouwjaar:	1965
beschikbaar:	in overleg

Kadastrale informatie

gemeente Assen, sectie T, nummer 4660,
perceelopp. 141 m², type deels

Energie

isolatie:	gedeeltelijk dubbel glas
verwarming:	C.V.-ketel
warm water:	C.V.-ketel
CV-Ketel:	REMEHA Avanta 28C CW4
bouwjaar CV-Ketel:	2015
energielabel:	D

Gebouw

verdiepingen:	3
slaapkamers:	3
inhoud:	300 m ³

Schuur / berging

type:	vrijstaand hout
afmetingen:	5.90m bij 2.28m

Overig

tuin:	achtertuin
tuin oppervlakte:	63 m ²
achterom:	ja

Kaart

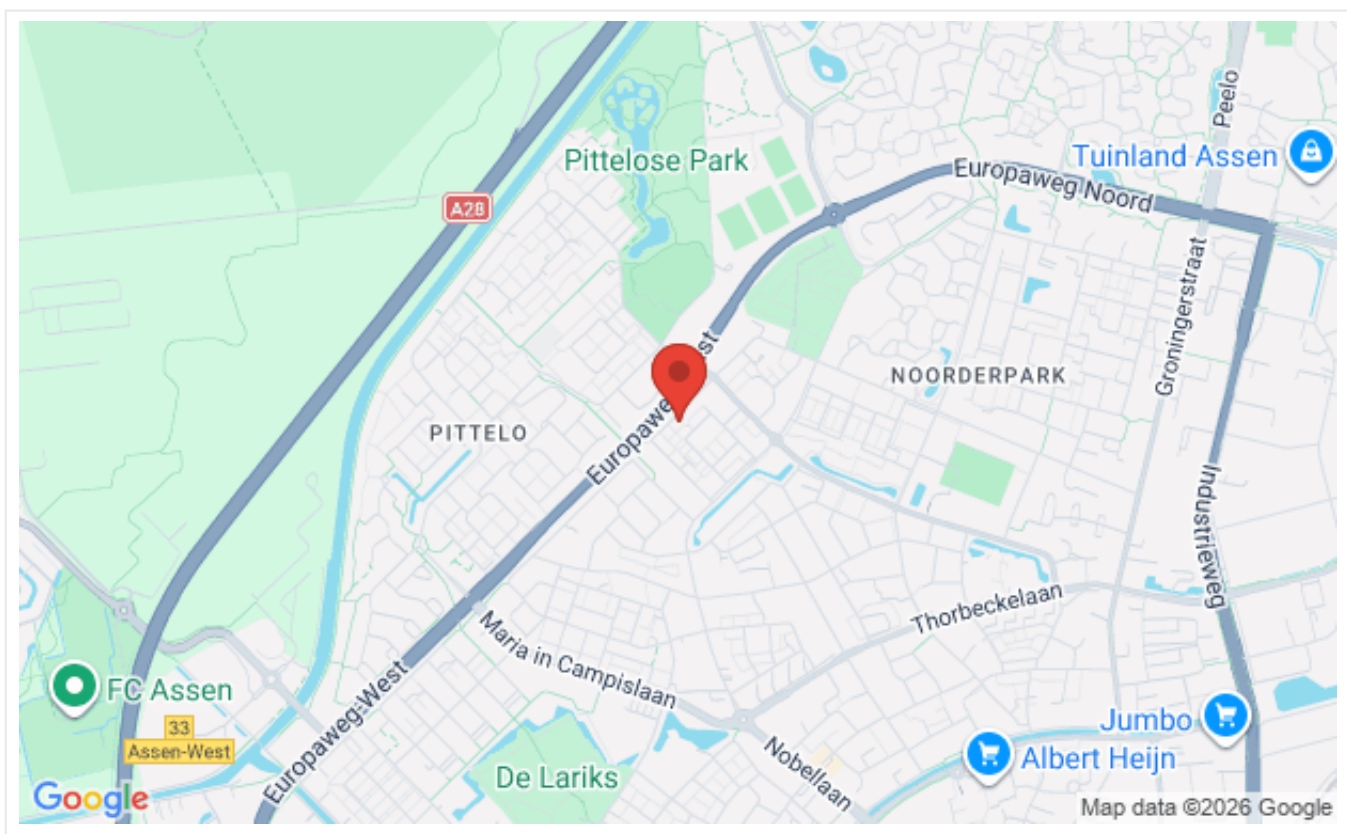

Omschrijving

Nette woning voor starters! Deze nette tussenwoning biedt veel mogelijkheden om het je eigen (t)huis te maken.

In de wijk Noorderpark ligt deze leuke woning. Op enkele minuten fietsen ben je in het gezellige centrum van Assen. Ook scholen, sportvoorzieningen en het winkelcentrum Nobellaan zijn op fietsafstand.

De uitvalswegen A28 richting Groningen en Zwolle zijn op korte afstand van de woning.

De woning heeft een diepe achtertuin. Drie slaapkamers op de verdieping en een vliering met voldoende opbergmogelijkheden.

OPEN HUIS

Wordt dit je nieuwe thuis?

Wees welkom tijdens het open huis op donderdag 2 juli tussen 14.00 uur en 15.00 uur.

Aanmelden voor het open huis of een bezichtiging kan door te klikken op de knop: Neem contact op. Geef aan bij punt 1 dat u aanwezig wilt zijn op het open huis.

Inschrijven kan na bezichtiging via de QR code in de brochure. Inschrijven op deze woning is mogelijk tot en met maandag 6 juli tot 12.00 uur.

Vermeld bij uw inschrijving duidelijk uw huidige woonsituatie.

Bij voldoende belangstelling verdelen we de woning conform de volgende rangorde:

1. Huurders van Actium met een sloopurgentie.
2. Huurders van Actium of een andere woningcorporatie die wonen in de gemeente waarin de te verkopen woning is gelegen.
3. Starters tot 35 jaar die wonen in de gemeente waarin de te verkopen woning is gelegen.
4. Overige huurders van Actium of een andere woningcorporatie die wonen in een gemeente binnen Thuis Kompas-gebied.
5. Starters tot 35 jaar die wonen in een gemeente binnen Thuis Kompas-gebied.
6. Overige geïnteresseerden.

Foto's

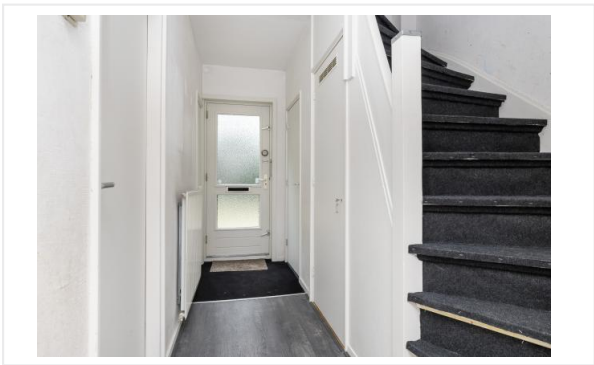
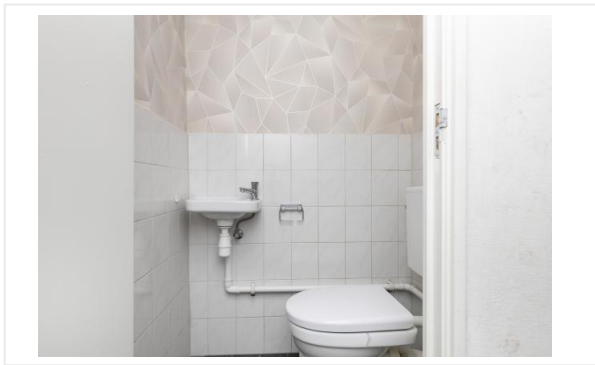

Foto's



Kadastrale kaart

3-6-2026

Kadastrale kaart van Zuidenveld 64, 9406LM Assen

Referentie: AB9406LM64_1

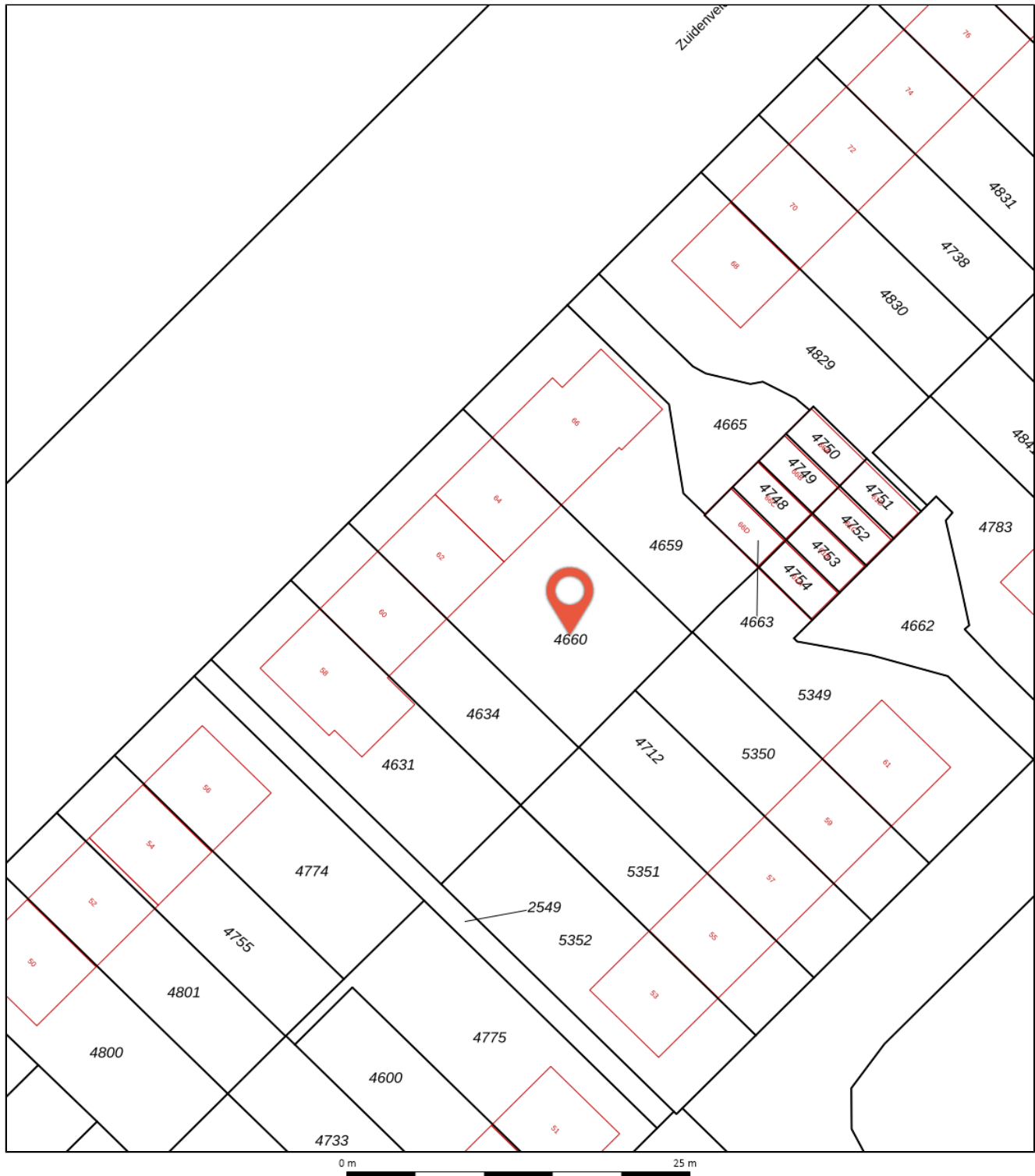

4660	Perceelnummer	Kadastrale gemeente:	Assen
64	Huisnummer	Gemeentecode:	ASN00
—	Vastgestelde kadastrale grens	Sectie:	T
—	Voorlopige kadastrale grens	Perceelnummer:	4660
—	Administratieve kadastrale grens	Perceelgrootte (m2):	282
—	Bebouwing		
—	Overige topografie		



Algemene informatie

Meer informatie, bezichtigen, bieden / inschrijven

Actium maakt gebruik van makelaarsdiensten van CORPOwonen en de applicatie CORPOflow. Bij de presentatie van dit object zul je CORPOwonen daarom regelmatig tegenkomen en in de communicatie kom je CORPOflow tegen.

Wanneer je meer informatie over het object wenst, kun je rechtstreeks contact opnemen met Actium op telefoonnummer 0592 - 40 01 00 of per mail verkoop@actiumwonen.nl.

Vrijblijvende aanbieding

De verstrekte informatie is slechts een vrijblijvende aanbieding.

Disclaimer

Tussen het gebruikte beeldmateriaal kunnen zogenaamde 'artist impressions' gebruikt zijn om een indruk te geven van mogelijkheden. Deze indruk hoeft niet overeen te komen met de werkelijkheid. Bij het vermelden van formaten in teksten of op tekeningen kan de maatvoering afwijken van de werkelijkheid. Alle verstrekte informatie is samengesteld om een belangstellende een goed beeld van een object te kunnen geven. Als de informatie onvolledig of onjuist is, kunnen hier geen rechten aan worden ontleend.

Bijzondere bepalingen

Erfdienstbaarheden algemene akte

De erfdienstbaarheden worden vastgelegd naar de huidige situatie (zie algemene akte Stichting Actium) alsmede, voor zover van toepassing, ten behoeve van een achterom.

Zelfbewoningsplicht / verhuurverbod

De koper is verplicht de woning minimaal twee jaar zelf te bewonen. Gedurende deze 2 jaar mag de woning niet verhuurd of op andere wijze in gebruik gegeven worden aan anderen.

Asbest

In deze woning is asbest aanwezig. Bij woningen die voor 1994 gebouwd zijn, was het gebruikelijk asbesthoudend materiaal toe te passen in de bouw. Wanneer koper de asbest wenst te verwijderen, zal dit moeten gebeuren volgens de wettelijke voorschriften en is dit voor rekening en risico van de koper.

Geen eigen gebruik

Verkoper heeft een informatieplicht met betrekking tot eventuele gebreken aan het object. Aangezien de verkoper het object niet zelf gebruikt/bewoond heeft, kunnen er gebreken aan het object zijn die de verkoper niet bekend zijn. Het risico hiervan komt voor rekening van de koper. Om inzage te geven in de bouwkundige staat heeft verkoper een bouwkundige inspectie laten uitvoeren.

Erfdienstbaarheden

Indien van toepassing worden er erfdienstbaarheden vastgelegd naar de huidige situatie, bijvoorbeeld ten behoeve van een achterom (als die aanwezig is).

Projectnotaris

Voor de eigendomsoverdracht van deze woning heeft de verkoper een projectnotaris aangesteld. Dit betekent dat de koper niet vrij is om zijn eigen notaris te kiezen voor de eigendomsoverdracht.

Antispeculatiebeding

Wanneer de koper binnen twee jaar na ondertekening van de akte van levering de onroerende zaak verkoopt, verhuurt of op andere wijze in gebruik geeft aan anderen, kan de verkoper een boete van 20% van de koopsom opleggen.

Ouderdomsclausule

Wanneer woningen ouder zijn dan 15 jaar bestaat er meer risico op gebreken aan de onroerende zaak. In de koopovereenkomst wordt een artikel opgenomen waarmee koper verklaart bekend te zijn met de leeftijd van de woning. Koper dient zijn verwachtingen met betrekking tot (de kwaliteit van) de woning aan te passen aan de leeftijd van de woning.

Belangstellenden koopwoning

Actium behoudt zich het recht voor om woningen per inschrijving te verkopen en dan zijn onderstaande verkoopvoorwaarden niet van toepassing.

Belangstellenden komen in de volgende volgorde in aanmerking:

1. Huurders van Actium met een sloopurgentie.
2. Huurders van Actium of een andere woningcorporatie die wonen in de gemeente waarin de te verkopen woning is gelegen.
3. Starters tot 35 jaar die wonen in de gemeente waarin de te verkopen woning is gelegen.
4. Overige huurders van Actium of een andere woningcorporatie die wonen in een gemeente binnen Thuis Kompas-gebied.
5. Starters tot 35 jaar die wonen in een gemeente binnen Thuis Kompas-gebied.
6. Overige geïnteresseerden.

Wanneer er meerdere belangstellenden in dezelfde categorie voor de koopwoning zijn, zal aan deze belangstellenden gevraagd worden om een bod uit te brengen. (Hierbij wordt de volgorde van de categorieën aangehouden)

Kadastrale uitmeting

De kosten voor de kadastrale uitmeting, zijn voor rekening van de koper. Indien een berging aanwezig is en deze op een ander perceel staat, betaalt de kopende partij twee maal de uitmetingskosten. In de aanmelding van de woning en in de koopakte worden voorlopige kadastrale gegevens vermeld. Verschil tussen opgegeven en uiteindelijke grootte geeft geen aanleiding tot verrekening. Dit is uitsluitend van toepassing voor woningen, dus niet voor appartementen.