

TE KOOP

Witte de Withlaan 10

Doorn



Vraagprijs
€ 1.065.000
kosten koper

WAAR VIND IK WAT?

Omschrijving van de woning	3
Foto's	5
Plattegronden	13
Plattegronden	14
Plattegronden	15
Plattegronden	16
Plattegronden	17
Plattegronden	18
Kenmerken	19
Zakenlijst	22
Huis op de kaart	24
Algemene informatie	25
Bijzondere bepalingen	25
Informatie voor kopers	26



OMSCHRIJVING VAN DE WONING



Stijlvol wonen in het groen – volledig gemoderniseerde helft van dubbel woonhuis met royale tuin, veranda en garage.

Aan een van de mooiste, groene lanen van Doorn ligt deze uitstekend onderhouden en volledig gemoderniseerde twee-onder-een-kapwoning. Een instapklaar gezinshuis waar comfort, ruimte en kwaliteit samenkomen. Met vier slaapkamers, twee badkamers, een royale leefkeuken, garage en een schitterende tuin met veranda, biedt deze woning alles wat een gezin zich kan wensen.

De Witte de Withlaan staat bekend om haar rustige, groene karakter en kindvriendelijke omgeving. Hier woont u op korte afstand van het centrum van Doorn, scholen, sportvoorzieningen en de uitgestrekte bossen van de Utrechtse Heuvelrug. Een plek waar rust, natuur en bereikbaarheid perfect samenkomen. Station Driebergen-Zeist ligt op circa 15 minuten fietsen en biedt een snelle verbinding met Utrecht en



Woningbrochure: Witte de Withlaan 10, Doorn

www.makelaarsland.nl | 088 200 2000 | info@makelaarsland.nl

OMSCHRIJVING VAN DE WONING

de Randstad. De A12 is eveneens snel bereikbaar.

Bij binnenkomst valt direct de verzorgde afwerking en lichte sfeer op. De ruime woonkamer, met openhaard, vormt samen met de moderne woonkeuken het hart van het huis. De keuken (Gaggenau) is voorzien van alle hedendaagse gemakken en biedt volop ruimte voor gezellige diners, huiswerkmomenten en lange avonden met familie en vrienden.

Op de eerste en tweede verdieping bevinden zich vier volwaardige slaapkamers en twee badkamers (beide met toilet en douche en 1 met bad). De royale slaapkamer op de bovenste verdieping beschikt over een eigen badkamer, waardoor deze verdieping uitstekend geschikt is als master suite.

Ook buiten is het genieten. De fraaie aangelegde tuin met vele bomen biedt het hele jaar door een prachtige groene omgeving. Dankzij de royale veranda ontstaat een heerlijke buitenkamer waar u van het vroege voorjaar tot laat in het najaar kunt ontspannen. Kinderen hebben volop ruimte om te spelen, terwijl volwassenen genieten van rust, privacy en zon.

De garage en ruime oprit zorgen voor extra gemak en voldoende parkeergelegenheid op eigen terrein.

Kenmerken

- Volledig gemoderniseerde twee-onder-een-kapwoning
- Instapklaar en uitstekend onderhouden
- 165m2 woonoppervlak; Meetrapport en plattegronden beschikbaar
- Gelegen aan de bosrand
- Vier slaapkamers
- Twee badkamers
- Royale woonkeuken (Gaggenau) voorzien van alle gemakken
- Grote, lichte woonkamer met M-Design houthaard met liftdeur
- Zeer fraai aangelegde tuin met vele bomen en groen
- Royale veranda met veel privacy
- Garage en parkeren op eigen terrein
- Gelegen in een rustige, groene en kindvriendelijke

straat

- Op korte afstand van centrum, scholen, sportvoorzieningen en bossen
- Centrale ligging ten opzichte van Utrecht, Amersfoort en Arnhem

Een woning die zelden beschikbaar komt: ruim, stijlvol, uitstekend onderhouden en gelegen op een toplocatie in Doorn. Hier ervaart u iedere dag het beste van wonen op de Utrechtse Heuvelrug. Welkom aan de Witte de Withlaan 10.



FOTO'S



FOTO'S



FOTO'S



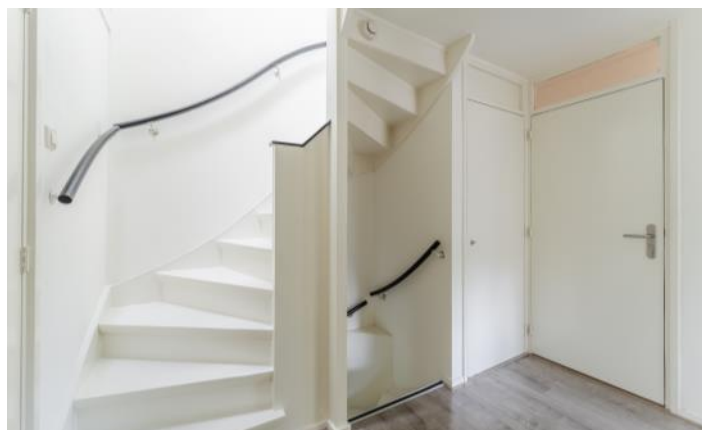



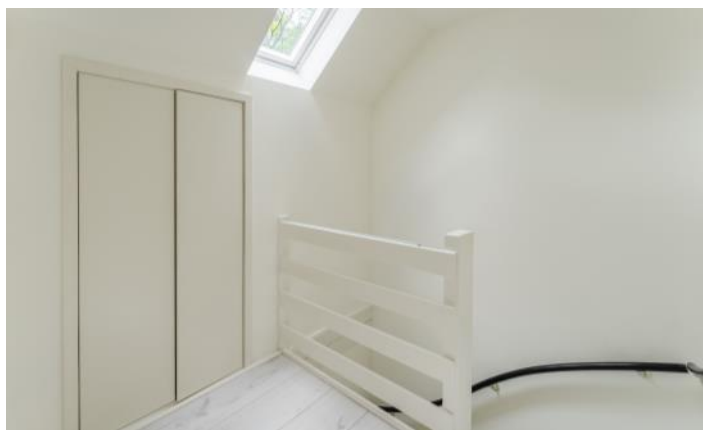

FOTO'S



FOTO'S



PLATTEGRONDEN



PLATTEGRONDEN



PLATTEGRONDEN

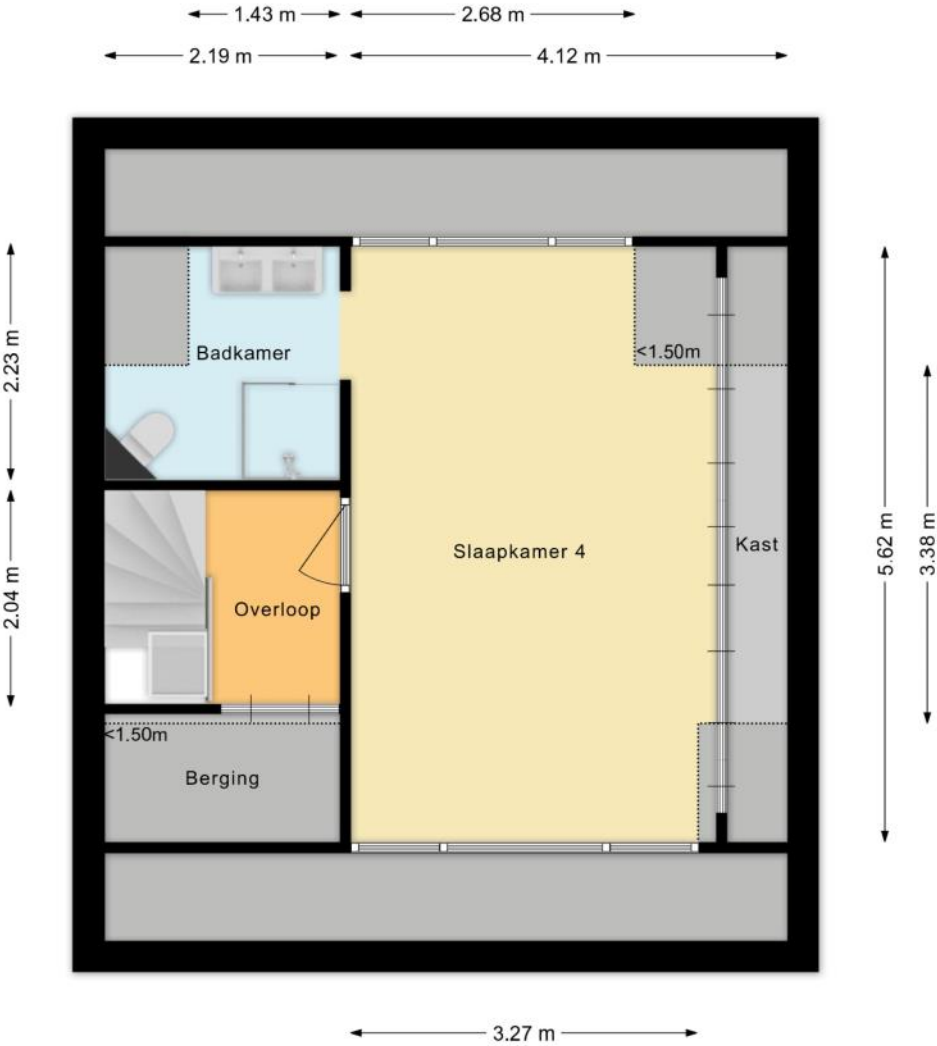

PLATTEGRONDEN

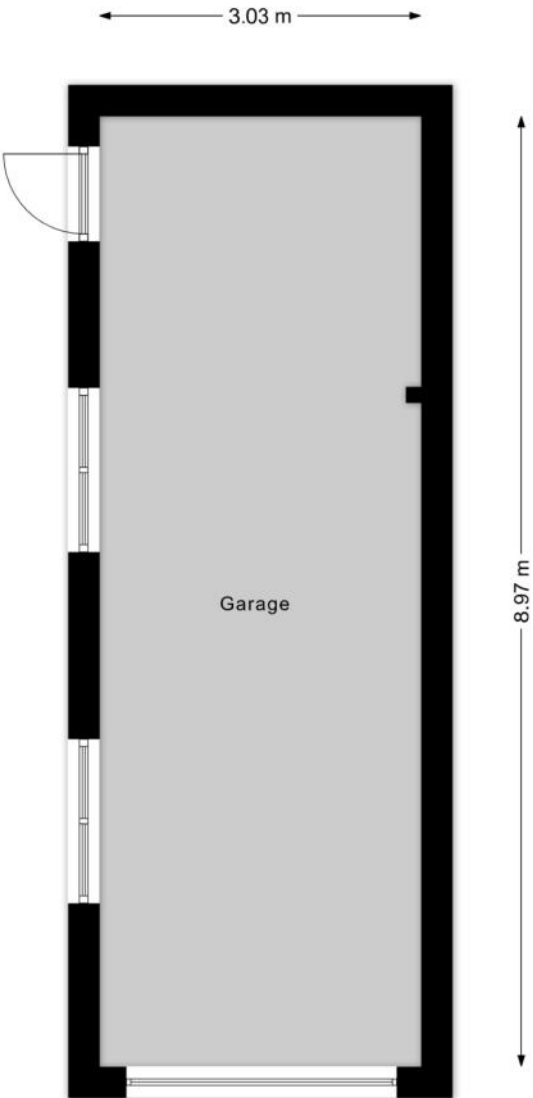

PLATTEGRONDEN

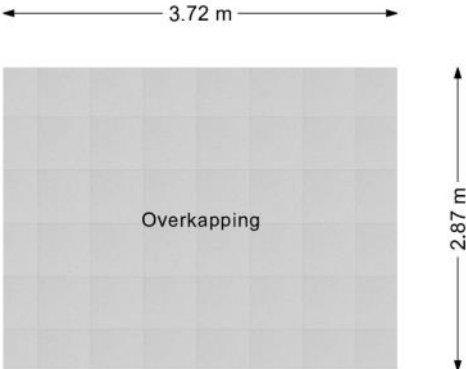

PLATTEGRONDEN

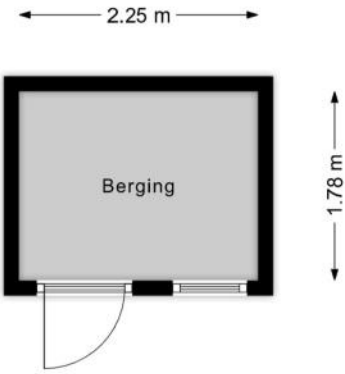

KENMERKEN

Bouw

Soort woonhuis	Eengezinswoning, 2-onder-1-kapwoning
Bouwworm	Bestaande bouw
Bouwjaar	1967
Soort dak	Samengesteld dak
Materiaal dak	Pannen, Bitumineuze dakbedekking

Oppervlakten en inhoud

Perceeloppervlakte	527 m ²
Inhoud	554 m ³

Gebruiksoppervlakten *

Wonen (= woonoppervlakte)	163 m ²
Gebouwgebonden buitenruimte	1 m ²
Externe bergruimte	31 m ²

* Gebruiksoppervlakten

De getoonde gebruiksoppervlakten zijn berekend conform de in de branche geldende meetinstructie. Deze meetinstructie is bedoeld om een meer eenduidige manier van meten toe te passen voor het geven van een indicatie van de gebruiks -

oppervlakte. De meetinstructie sluit verschillen in meetuitkomsten niet volledig uit, door bijvoorbeeld interpretatieverschillen, afrondingen of beperkingen bij het uitvoeren van de meting.

KENMERKEN

Indeling

Aantal kamers	5 kamers (waarvan 4 slaapkamers)
Aantal badkamers	2 badkamers en 1 apart toilet
Badkamervoorzieningen	Ligbad, 2 toiletten, 2 douches, 2 dubbele wastafels
Aantal woonlagen	3 woonlagen
Voorzieningen	Alarminstallatie, TV kabel, Rookkanaal, Schuifpui, Dakraam, Glasvezel kabel, Natuurlijke ventilatie

Energie

Energielabel	D
Isolatie	Dakisolatie, Grotendeels dubbelglas
Verwarming	Cv-ketel, Openhaard
Warm water	Cv-ketel
Merk/type cv-ketel	Vaillant
Bouwjaar cv-ketel	2015
Eigendom cv-ketel	Eigendom

Buitenruimte/omgeving

Ligging	Aan rustige weg, In woonwijk, In bosrijke omgeving
Tuin	Achtertuint, Voortuin, Zijtuin
Achtertuint	324 m ² (27m diep en 12m breed)
Ligging tuin	Gelegen op het noordoosten

KENMERKEN

Bergruimte

Schuur/berging	Vrijstaand hout
----------------	-----------------

Garage

Soort	Vrijstaand steen
-------	------------------

Voorzieningen	Elektra
---------------	---------

Parkeergelegenheid

Soort parkeergelegenheid	Openbaar parkeren, Op eigen terrein
--------------------------	-------------------------------------

Kadastrale gegevens

Doorn A 5575

Oppervlakte	527 m ²
-------------	--------------------

Eigendomssituatie	Volle eigendom
-------------------	----------------

Bijzonderheden

Er zijn geen bijzonderheden gemeld.

ZAKENLIJST

	Blijft achter	Gaat mee	Ter overname
Losse potten/planten		●	
Buitenverlichting	●		
Vlaggenmast/vlaggenstokhouder	●		
Alarminstallatie			●
Rookmelder	●		
Zonwering binnen (luxaflex e.d.)			●
Gordijnrails	●		
Gordijnen woonkamer			●
Gordijnen overig			●
Laminaat	●		
Parket	●		
Kachels	●		
(Klok)thermostaat			●
(voorzet)Open haard met toebehoren	●		
Fornuis	●		
Koelkast	●		
Oven	●		
Afzuigkap	●		
Vaatwasser	●		
Overige inbouwapparatuur	●		
Dimmers	●		
Binnenverlichting	●		
Losse kasten		●	
Boeken-, legplanken	●		
Wastafelaccessoires		●	
Toiletaccessoires		●	

ZAKENLIJST

	Blijft achter	Gaat mee	Ter overname
Badkameraccessoires		●	
Houten vloer(delen)	●		
Plavuizen	●		
Radiatorafwerking	●		
Keukenblok (met bovenkasten)	●		
Koffiezetapparaat		●	
Wastafelmeubel	●		
Brievenbus	●		
(Voordeur)bel	●		
(Veiligheids)sloten en overige inbraakpreventie	●		
CV met toebehoren	●		
Warmwatervoorziening, te weten: geiser	●		

Overige zaken

Ter overname:

- Trampoline (tuin)
- Extra keukenkast
- Lampen in de keuken
- Verlichting boven aanrecht





Bekijk tijdens de bezichtiging welke roerende zaken uit de lijst achterblijven, mee gaan, of welke ter overname zijn.

HUIS OP DE KAART

Kadastrale kaart

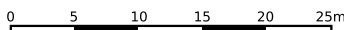
Uw referentie: MLNEXT



12345	Deze kaart is noordgericht	Schaal 1: 500	
25	Perceelnummer	Kadastrale gemeente Doorn	
	Huisnummer	Sectie A	
—	Vastgestelde kadastrale grens	Perceel 5575	
—	Voorlopige kadastrale grens		
—	Administratieve kadastrale grens		
—	Bebouwing		

Aan dit uittreksel kunnen geen betrouwbare maten worden ontleend.
De Dienst voor het kadaster en de openbare registers behoudt zich de intellectuele eigendomsrechten voor, waaronder het auteursrecht en het databankenrecht.

Voor een eensluidend uittreksel, geleverd op 3 juni 2026
De bewaarder van het kadaster en de openbare registers

ALGEMENE INFORMATIE

Hoe bezichtig ik de woning?

Vraag jouw bezichtiging aan via

- telefoon 088 200 2000
- makelaarsland.nl

De makelaar óf de eigenaar van de woning neemt contact met je op om de bezichtiging in te plannen, wanneer het jullie beiden schikt. Als de eigenaar zelf contact met je opneemt, betekent dit dat de rondleiding ook door de eigenaar zelf wordt gedaan. Neemt de makelaar contact op, dan doet de makelaar ook de rondleiding.

Hoe breng ik een bod uit?

Breng jouw bod uit via:

- telefoon 088 200 2000
- het online biedingsformulier

Ga naar makelaarsland.nl en klik op de button 'doe een bod' bij de woningpresentatie. De makelaar neemt jouw bieding in behandeling en zal telefonisch contact met jou en de verkoper opnemen om nader te overleggen. De verkoper zal jouw voorstel accepteren, een tegenvoorstel uitbrengen of het voorstel afwijzen.

Jouw eigen woning verkopen?

Dat kan dat bij ons op twee manieren. Je doet zelf het één en ander of wij doen alles voor je. (Doe de test, dan weet je wat het beste bij jou past.) Wat je ook kiest, je betaalt gewoon een vast laag tarief en je weet precies waar je aan toe bent. Makkelijk toch?

Ouderdomsclausule

Het is koper bekend dat de onroerende zaak meer dan 25 jaar oud is, wat betekent dat de eisen die aan de bouwkwaliteit gesteld mogen worden aanzienlijk lager liggen dan bij nieuwe woningen. In afwijking van artikel 6.3. van de koopakte komt het geheel of ten dele ontbreken van een of meer eigenschappen van de onroerende zaak voor normaal en bijzonder gebruik en het eventueel anderszins niet-beantwoorden van de zaak aan de overeenkomst voor rekening en risico van koper.

Asbestclausule

In een onroerende zaak, gebouwd vóór 1994, kunnen asbesthoudende stoffen/materialen aanwezig zijn. In het geval deze worden verwijderd dienen door koper die maatregelen en voorzieningen te worden getroffen die de wetgeving voorschrijft. Koper verklaart met deze wetgeving bekend te zijn en vrijwaart verkoper voor alle aansprakelijkheid die uit de aanwezigheid in en / of de verwijdering van asbest uit de desbetreffende onroerende zaak kan voortvloeien.

Gratis hypotheekgesprek

Huis gevonden? Dat is mooi, maar kun je die ook betalen? Wees slim en begin op tijd met het bekijken van jouw financiële mogelijkheden. Wat kun je maximaal lenen en wat past het best bij jou? Bij ING kun je erop vertrouwen dat je altijd passend advies krijgt bij jouw persoonlijke situatie, nu en in de toekomst. Plan gratis en vrijblijvend een oriënterend gesprek in op:

[makelaarsland.nl/hypotheekgesprek](https://www.makelaarsland.nl/hypotheekgesprek)

De Makelaarsland Biedgids

Ken jij de regels tijdens het bieden op een huis? We hebben een biedgids ontwikkeld om transparantie in de woningmarkt te bevorderen en jouw kennis over de regels en wetgeving rondom het (ver)koopproces te vergroten. We hebben alle ontwikkelingen, feiten, regels en uitzonderingen rondom het biedproces helder voor je op een rij gezet, zodat jij weloverwogen keuzes kan maken. Het is je gegund!

[makelaarsland.nl/biedgids](https://www.makelaarsland.nl/biedgids)

INFORMATIE VOOR KOPERS

Koopakte

Na overeenstemming zullen afspraken worden vastgelegd in een koopakte conform het model van de Nederlandse Vereniging van Makelaars (NVM). Vooraf zullen wij het cliëntenonderzoek uitvoeren om de identiteit van de betrokken partijen te verifiëren. Dit is een standaard procedure in het kader van onze wettelijke verplichting als makelaar. Voor woningen in Amsterdam zullen afspraken worden vastgelegd in een koopakte conform het model van de Koninklijke Notariële Beroepsorganisatie. In deze koopakte zullen onder andere de onderstaande bijzonderheden worden opgenomen.

Ontbindende voorwaarden financiering

Ten behoeve van een eventueel opgenomen voorbehoud voor het verkrijgen van een financiering hanteert Makelaarsland een termijn van 7 weken (te rekenen vanaf het moment van bereiken van mondelinge overeenstemming) waarbinnen op grond van deze voorwaarde ontbonden kan worden.

Waarborgsom / bankgarantie

De koopovereenkomst vereist van de koper altijd een waarborgsom of bankgarantie van 10% van de koopsom. De koper krijgt 8 weken (te rekenen vanaf het moment van bereiken van mondelinge overeenstemming) om dit te regelen. Bij geen voorbehoud financiering is deze termijn 4 weken.

Notariskosten

Tenzij anders vermeld is de koper vrij in de notariskeuze. Indien deze notaris kosten in rekening brengt aan verkoper, gelden de volgende maxima: 1. Doorhaling hypotheek. In geval van gehele doorhaling € 200,00 (incl. kadasterkosten per doorhaling). In geval van een gedeeltelijke doorhaling € 250,00 (incl. kadasterkosten per doorhaling). 2. Spoedbetaling € 10,00. 3. Onderzoekskosten en opvragen gegevens € 25,00. Bedragen zijn incl. btw. Alle overige kosten, dan wel meerkosten komen voor rekening van de koper.

Meldingsplicht verkoper

De verkoper heeft een meldingsplicht. De koper mag daarom verwachten dat de informatie die door de verkoper wordt verstrekt, correct is. Er moet altijd melding worden gemaakt van eventuele gebreken en bijzondere omstandigheden.



Jij kiest de notaris. Vraag
van tevoren de kosten
op en voorkom
verrassingen.

Onderzoeksplicht

De koper heeft zijn eigen onderzoeksplicht. Dit betekent dat de koper zelf onderzoek dient te verrichten naar de diverse zaken die van belang zijn bij het nemen van de juiste koopbeslissing. Wij noemen: de bouwtechnische staat van de woning, eventuele rechten en plichten die op de woning (of perceel) rusten (ook wel erfdienstbaarheden of kwalitatieve rechten/plichten genoemd) en milieufactoren, omgevingsfactoren, (toekomstige) bestemmingsplannen enzovoorts. Gezien de complexe materie, met name waar het jouw onderzoeksplicht betreft, raden wij je aan een eigen aankoopmakelaar in te schakelen.

Energie label

Verkoper zal bij de notariële eigendomsoverdracht aan koper een energielabel overhandigen, tenzij anders is afgesproken of indien dit op grond van het besluit energieprestatie een dergelijk label of certificaat niet noodzakelijk is. Voor meer informatie www.rvo.nl.

INFORMATIE VOOR KOPERS

Erfdienstbaarheden

Indien er op de woning of het perceel erfdiensbaarheden, kwalitatieve verplichtingen en/of andere bedingen rusten, gaan ze over op de koper en worden ze als bijlage behorend bij de koopakte, meestal in de vorm van het eigendomsbewijs, ter beschikking gesteld.

Schriftelijkheidsvereiste

Alle door Makelaarsland en verkoper verstrekte informatie moet uitsluitend gezien worden als een uitnodiging tot nader overleg dan wel tot het uitbrengen van een bod. Er is pas sprake van een rechtsgeldige koopovereenkomst als de particuliere verkoper en de particuliere koper de koopovereenkomst hebben ondertekend. Dit vloeit voort uit artikel 7:2 Burgerlijk Wetboek. Een bevestiging van de mondelinge overeenstemming per e-mail of een toegestuurd concept van de koopovereenkomst wordt wettelijk niet gezien als een 'ondertekende koopovereenkomst'.

Voorbehouden

Deze brochure is door Makelaarsland met de meeste zorg samengesteld, onder andere aan de hand van de door de verkoper aan ons verstrekte gegevens. De verkoper kan zelf tekst, foto's en/of documentatie over de woning aan Makelaarsland hebben aangeleverd. Om deze redenen kan Makelaarsland er niet voor in staan dat de inhoud van de verkoopbrochure juist is. Makelaarsland verstrekt geen garanties en aanvaardt geen aansprakelijkheid voor de gegevens in deze brochure. Om dezelfde redenen kan de koper aan de inhoud van de vermelde informatie geen rechten ontleen en dient zelf onderzoek te plegen naar alle aspecten van de woning die voor hem van belang zijn.